



**MINISTÉRIO PÚBLICO DO ESTADO DO AMAZONAS**  
Avenida Coronel Teixeira, 7995 - Bairro Nova Esperança - CEP 69037-473 - Manaus - AM - www.mpam.mp.br

**INFORMAÇÃO Nº 53.2024.SPAT.1355912.2023.024600**

A Sua Senhoria

**Cleiton da Silva Alves**

Pregoeiro - Portaria n.º 368/2024/SUBADM

**Assunto: Pregão Eletrônico n.º 94.007/2024-CPL**

Senhor pregoeiro,

Em atenção à solicitação feita a este SPAT para analisarmos as especificações dos itens ofertados na propostas de preços das empresas licitantes do **Pregão Eletrônico n.º 94.007/2024-CPL**, manifestamo-nos da seguinte forma:

FORNECEDOR	ITEM
<b>ATENA COMERCIAL LTDA</b>  CNPJ n.º <b>12.510.074/0001-57</b>	<b><u>AVALIAÇÃO PARA:</u></b>  <b>ITEM 3:</b> Foi consultado o sítio eletrônico da fabricante através do link: <a href="https://drive.google.com/file/d/1MaKctzBIDRJ5KFC6EKR2UOCDryC_AJ0y/view">https://drive.google.com/file/d/1MaKctzBIDRJ5KFC6EKR2UOCDryC_AJ0y/view</a> para apurar mais detalhes sobre a marca e modelo ofertados. Na página do link pudemos constatar que o aparelho ofertado possui as especificações solicitadas no Termo de Referência.  Razão pela qual opinamos pela <b>APROVAÇÃO</b> destes grupos na proposta.
<b>AJL INDÚSTRIA E COMÉRCIO LTDA</b>  CNPJ n.º <b>01.319.640/0001-21</b>	<b><u>AVALIAÇÃO PARA:</u></b>  <b>ITEM 7:</b> Foi consultado o sítio eletrônico da fabricante <a href="https://carrierdobrasil.com.br/blog/produtos/split-cassete-inverter-connect-4-vias-23-000btu/">https://carrierdobrasil.com.br/blog/produtos/split-cassete-inverter-connect-4-vias-23-000btu/</a> para apurar mais detalhes sobre a marca e modelo ofertados. Na página do link pudemos constatar que o aparelho ofertado possui as especificações solicitadas no Termo de Referência.  Razão pela qual opinamos pela <b>APROVAÇÃO</b> destes grupos na proposta.

Atenciosamente,

**Leandro Tavares Bezerra**  
Chefe do Setor de Patrimônio e Material - SPAT

---



Documento assinado eletronicamente por **Leandro Tavares Bezerra, Chefe do Setor de Patrimônio e Material - SPAT**, em 19/06/2024, às 08:20, conforme art. 1º, III, "b", da Lei 11.419/2006.

---



A autenticidade do documento pode ser conferida no link [http://sei.mpam.mp.br/sei/controlador\\_externo.php?acao=documento\\_conferir&id\\_orgao\\_acesso\\_externo=0](http://sei.mpam.mp.br/sei/controlador_externo.php?acao=documento_conferir&id_orgao_acesso_externo=0) informando o código verificador **1355912** e o código CRC **8ADE83F6**.

---



A LOJA DAS NOVIDADES

# LICITAÇÃO

LC\_041\_2024\_PGJ

Manaus/ AM, 18 de junho de 2024.

Proposta que faz a empresa AJL INDÚSTRIA E COMÉRCIO LTDA, inscrita no CNPJ (MF) Nº.: 01.319.640/0001-21, localizada à Av. Ayrão, 1495 Centro na cidade de MANAUS/AM CEP: 69025-050, fone (92) 4009-6208 / 6227/ 6230, e-mail: [elias@ajl.com.br](mailto:elias@ajl.com.br), [claudia@ajl.com.br](mailto:claudia@ajl.com.br), [samara@ajl.com.br](mailto:samara@ajl.com.br), para os objetos abaixo relacionados, de acordo com todas as especificações e condições estabelecidas no **Pregão Eletrônico n.º 94007/2024-CPL/MP/PGJ**, promovido pelo Ministério Público do Estado do Amazonas / Procuradoria-Geral de Justiça::

EQUIPAMENTOS DESTINADOS À REGIÃO METROPOLITANA DE MANAUS					
Item	Descrição	Qtde.	Unid.	Valor Unitário R\$	Valor Total R\$
07	CONDICIONADOR DE AR TIPO CASSETE, INVERTER, 24.000 BTUS; 220 V, BIFÁSICO, MANUAL EM PORTUGUÊS, ASSISTÊNCIA TÉCNICA NESTA CAPITAL; GÁS ECOLÓGICO R-410 A, FAIXA DE CLASSIFICAÇÃO DE EFICIÊNCIA ENERGÉTICA DE REFERÊNCIA: PROCEL A, TERMOSTATO DIGITAL, TIMER, CONTROLE REMOTO SEM FIO, COR BRANCA. ESTÁ INCLUSA A INSTALAÇÃO. GARANTIA MÍNIMA DE 12 (DOZE) MESES. DESTINADO À REGIÃO METROPOLITANA DE MANAUS.  <b>MARCA/MODELO: CARRIER / INVERTER CONNECT (40KVQA22C5/ 38TVQA22515MC)</b>	UND	20	R\$ 13.660,00 (treze mil seiscentos e sessenta reais)	R\$ 273.200,00 (duzentos e setenta e três mil e duzentos reais)

**VALOR TOTAL DA PROPOSTA R\$ 273.200,00 (duzentos e setenta e três mil e duzentos reais)**

#### DADOS DAS INSTALAÇÕES:

- 11.2 Quando necessário, a CONTRATADA deverá remover os equipamentos antigos antes da instalação dos novos;
- 4.4 Se a distância da instalação for superior a 15 (quinze) metros entre a condensadora e a evaporadora, deverá ser comunicado imediatamente ao setor de Patrimônio antes da instalação, tendo em vista que se a distância for superior a 15 metros os aparelhos de ar condicionado perdem eficácia, devendo o setor de Engenharia deste Ministério Público propor a melhor solução, com as devidas compensações financeiras, desde que, comprovadas com notas fiscais, no que ultrapassar a distância citada.

**AJL IND. E COM. LTDA.**

AV. AYRÃO, Nº 1.495 – CENTRO – CEP. 69.025-050 – MANAUS/AM.

FONE/FAX: (0xx92) 4009 6227 / 4009 6230

CNPJ (MF): 01.319.640/0001-21 – INSC. EST. 04.108.701-1



A LOJA DAS NOVIDADES

## LICITAÇÃO

LC\_041\_2024\_PGJ

- 11.4.1 Todo o equipamento de instalação nas estruturas externas como andaimes, guias, cadeiras, plataformas elevatórias e outros, devem ser considerados para efeito de elaboração da proposta, ficando a cargo do contratado todos esses equipamentos.
- 11.4.2 Se o aparelho for instalado em uma distância superior a 15 (quinze) metros sem a devida comunicação antecipada para este Ministério Público não serão aceitos qualquer tipo de pedido de compensação financeira.
- 11.5 A instalação dos aparelhos condicionadores de ar deverá ser executada pela CONTRATADA, ou empresa autorizada pelo fabricante, de acordo com as normas técnicas vigentes, observado que a responsabilidade pela execução de todos os serviços (instalação, rasgo e enchimento de alvenaria) e pelo fornecimento do material necessário (tubulação de drenos, eletrodutos e fiação) será da CONTRATADA
- 11.8 Um eletricitista capacitado da CONTRATADA fará os serviços de eletricidade, podendo este ser subcontratado.
- 11.11.1 Em caso de instalações que perpassem por superfícies de vidro e necessitem de corte, este serviço será de competência da CONTRATADA, bem como a substituição da superfície de vidro causada por eventuais danos insanáveis (rachadura ou quebra) que a exijam, sob pena de não recebimento do equipamento instalado
- 11.13 Para efeito de elaboração da proposta, deverá ser considerada a distância média de até 15 (quinze) metros entre as unidades condensadoras e evaporadoras, para carga de gás refrigerante, no procedimento de instalação, devendo ser comunicado antes da instalação se porventura a distância for maior.
- 11.15 A CONTRATADA deverá fornecer disjuntores, fiação elétrica, eletrodutos, montagem no quadro de distribuição e outros acessórios que forem necessários para a instalação dos equipamentos.
- 11.16 Para abrigar os cabos elétricos, deve-se usar eletroduto flexível revestido com PVC ou eletroduto rígido. EM NENHUM PONTO da tubulação os cabos devem ficar expostos, nem os cabos da condensadora (unidade externa).
- 11.17 As tubulações de drenagem não devem ter diâmetro inferior a ½" e devem ser de PVC rígido. Cada equipamento deve ter sua própria drenagem, não permitida a interligação de drenagem entre equipamentos. As tubulações de drenagem sempre devem ter inclinação igual ou superior a 1%, exceto quando houver bomba de drenagem. As tubulações de drenagem deverão ser envoltas com espuma de poliuretano para evitar condensação.
- 11.19 As tubulações da Linha de Sucção, da Linha de Líquido e do Duto de Interligação Elétrica deverão ser convenientemente unidas e envolvidas com fita adesiva aluminizada apropriada.
- 11.22 Deverá ser feita a troca de toda a tubulação antiga e toda a parte elétrica antiga, independente do tempo de uso ou do estado de conservação, devendo ser fornecidos tubulação e parte elétrica nova.

**AJL IND. E COM. LTDA.**

AV. AYRÃO, Nº 1.495 – CENTRO – CEP. 69.025-050 – MANAUS/AM.

FONE/FAX: (0xx92) 4009 6227 / 4009 6230

CNPJ (MF): 01.319.640/0001-21 – INSC. EST. 04.108.701-1



A LOJA DAS NOVIDADES

## LICITAÇÃO

LC\_041\_2024\_PGJ

A empresa AJL INDÚSTRIA E COMÉRCIO LTDA, declara que concorda com todas as especificações do Edital.

- a) **Prazo de validade da proposta:** 90 (noventa) dias, a contar da apresentação;
- b) **Prazo de entrega:** ITEM 5 do TERMO DE REFERÊNCIA Nº 21.2023.SPAT.1209212.2023.024600 , Anexo I deste Edital, destacando-se que o prazo máximo de entrega do objeto solicitado não será superior a 15 (quinze) dias consecutivos, contados do primeiro dia útil subsequente ao do recebimento da respectiva Nota de Empenho; Condições de entrega de acordo com item 11.2. e 11.2.2. do Termo de Referência.
- c) Modo de envio/transporte das mercadorias/equipamentos: terrestre / fluvial
- d) **Prazo de garantia/assistência técnica:** pelo período de 12 (doze) meses, a contar do recebimento definitivo dos mesmos na Seção de Patrimônio da CONTRATANTE, nos termos do inciso II, do artigo 26, da Lei nº 8.078/90, do Código de Defesa do Consumidor.
- e) **Dados Bancários:** BANCO BRADESCO S/A / AGÊNCIA: 3739 / C/C 15867-4
- f) **Contato para fins de faturamento:** Elias Marques, Samara Brito, Claudia Litaiff, setor de licitações, telefones: (92) 4009-6208/ 6227 / 6230/ 98112-9521 e-mail: [elias@ajl.com.br](mailto:elias@ajl.com.br), [samara@ajl.com.br](mailto:samara@ajl.com.br) [claudia@ajl.com.br](mailto:claudia@ajl.com.br)
- g) **Dados dos 3 (três) principais integrantes do quadro societário da licitante**, assim compreendidos aqueles que detenham maior parcela das cotas societárias ou o poder de gestão da sociedade.
  - Antonio de Jesus Lourenço, Diretor Presidente, Brasileiro, Casado, residente e domiciliado, nesta cidade a Av. Via Láctea, 640 Cond Unique Torre A apto 601 A Aleixo CEP 69.060-085 Manaus/AM, portador da RG n.º 0594991-2 SESEG-AM, CPF n.º 242.676.602-63, Cota 46% Capital R\$ 2.024.000,00
  - Talita Bandeira Lourenço, brasileira, natural do Município de Manaus/AM, solteira, empresária, portadora do RG n.º 1829915-6 SSP/AM e CPF/MF n.º 012.389.532-47, residente e domiciliado na cidade de Manaus/AM, na Av. Efigênio Sales, n.º 2.226, Quadra F, Casa n.º 05, bairro Aleixo, CEP.: 69.060-020, Cota 12,5% Capital R\$ 550.000,00
  - Andre Luiz Catunda De Souza Lourenço, brasileiro, natural do Município de Manaus/AM, solteiro, Engenheiro Civil, portador do RG n.º 2165674-6 SSP/AM e CPF/MF n.º 016.458.992-92, residente e domiciliado na cidade de Manaus/AM, na Av. Via Láctea n.º 640, Cond. Unique, Torre A, Apto 601 A, Bairro: Aleixo, CEP: 69060-085 Cota 2% Capital R\$ 88.000,00

### DECLARAÇÕES:

- a) Cumpro plenamente os requisitos de requisitos de habilitação, ciente de que respondo pela veracidade das informações prestadas, na forma da lei;
- b) Em atenção **item 5.6. e art. 14.º e seus incisos da Lei n.º 14.133/2021**, não está impedido de participar direta ou indiretamente desta licitação, e ainda, que não possuo sócios, diretores ou gerentes, que sejam cônjuge, companheiro ou parente em linha reta, colateral ou por afinidade, até o terceiro grau, inclusive, de membros ou de servidores ocupantes de cargo de direção, chefia ou assessoramento no âmbito do Ministério Público do Estado do Amazonas e de sua CPL;

**AJL IND. E COM. LTDA.**

AV. AYRÃO, Nº 1.495 – CENTRO – CEP. 69.025-050 – MANAUS/AM.

FONE/FAX: (0xx92) 4009 6227 / 4009 6230

CNPJ (MF): 01.319.640/0001-21 – INSC. EST. 04.108.701-1



A LOJA DAS NOVIDADES

## LICITAÇÃO

LC\_041\_2024\_PGJ

- c) Que recebi o edital e todos os documentos que o integram, dispondo de todos os elementos e informações necessários à elaboração da proposta de preços com total e completo conhecimento do objeto da licitação;
- d) Que os documentos e declarações apresentados são fiéis e verdadeiros;
- e) Que, caso seja vencedor do certame e não cadastrado no SISTEMA DE ADMINISTRAÇÃO FINANCEIRA E CONTABILIDADE da SECRETARIA DA FAZENDA DO ESTADO DO AMAZONAS – SEFAZ-AM, encaminhará a CONTRATANTE os documentos necessários para efetuar o referido cadastramento no prazo de 05 (cinco) dias úteis, a contar da adjudicação, sob pena de perder o direito de preferência à contratação em favor dos demais licitantes subsequentes, sem prejuízo da possibilidade de responder a procedimento administrativo de responsabilização (PAR) por eventual retardamento da licitação;
- f) O preço inclui além do lucro, todos os custos e despesas, com tributos incidentes e encargos devidos, materiais, serviços, transporte, bem como quaisquer outras despesas diretas e indiretas incidentes na prestação de serviços;

Atenciosamente,

**AJL INDUSTRIA E COMERCIO LTDA**

Antonio de Jesus Lourenço

Diretor - Presidente

CPF n. ° 242.676.602-63

**AJL IND. E COM. LTDA.**

AV. AYRÃO, Nº 1.495 – CENTRO – CEP. 69.025-050 – MANAUS/AM.

FONE/FAX: (0xx92) 4009 6227 / 4009 6230

CNPJ (MF): 01.319.640/0001-21 – INSC. EST. 04.108.701-1

# SPLIT CASSETTE CARRIER INVERTER 4 VIAS CONNECT



O Split Cassette Carrier Inverter 4 Vias Connect é o equipamento ideal para quem precisa climatizar grandes ambientes residenciais, salas amplas e conjuntos comerciais com distribuição uniforme no ambiente e ótima integração arquitetônica. O sistema conta com a tecnologia de compressores de velocidade variável, que proporcionam grande economia de energia, e fluido refrigerante ecológico R-410A. Split Cassette Carrier Inverter 4 Vias Connect está disponível nas capacidades 23.000 BTU/h a 54.000 BTU/h, com ciclos Frio e Quente/Frio, e conta com conectividade sem fio nativa.



**Conectividade:** conexão sem fio permite comando a distância pelo app Carrier Air Conditioner. Compatível com os assistentes de voz Google Home e Alexa ( Kit Wi-Fi integrado no produto)



**Função Breezeless:** suaviza o fluxo de ar e torna o ambiente ainda mais agradável



**Controle individual das aletas:** permite um melhor direcionamento do fluxo de ar no ambiente de forma individual



**Compressores de velocidade variável:** proporcionam economia de energia.

**Operação silenciosa:** ventilador interno com design de alta tecnologia.

**Excelente distribuição de ar no ambiente.**

**Bomba de dreno incorporada:** evita acúmulo de água na unidade interna e gotejamento.

**Painel frontal removível:** facilita a manutenção e acesso aos componentes internos sem a necessidade de retirar o produto do teto ou forro.

**4 velocidades de ventilação:** baixa, média, alta e automática.

**4 modos de funcionamento:** resfria, desumidifica, ventila e aquece.

**Função Oscilar/Swing:** distribuição uniforme de ar em todo o ambiente por meio de defletores laterais.

**Temporizador/timer On/Off:** programa o horário para ligar e desligar.

**Controle remoto com backlight:** iluminação do display.

**Display digital na unidade interna:** facilita a leitura das informações e funções escolhidas.

**Garantia de 2 anos contra defeitos de fabricação:** Quando instalado por uma empresa credenciada do Grupo Midea Carrier ou técnico certificado através do Aplicativo Midea Play.

# SPLIT CASSETTE CARRIER INVERTER 4 VIAS CONNECT

## DADOS TÉCNICOS

Nome	Split Cassette Carrier Inverter 4 Vias Connect								
Capacidade (BTU/h)	23.000	30.000	29.000	36.000	36.000	48.000	47.000	54.000	54.000
Código Evaporadora	40KVQA22C5	40KVQC30C5	40KVQC30C5	40KVQC36C5	40KVQC36C5	40KVQC48C5	40KVQC48C5	40KVQC60C5	40KVQC60C5
Código Grelha	40KWFLB	40KWFLB	40KWFLB	40KWFLB	40KWFLB	40KWFLB	40KWFLB	40KWFLB	40KWFLB
Código Condensadora	38TVQA22S1MC	38CCVB30S15MC	38CQVB30S15MC	38CCVB36S15MC	38CQVB36S15MC	38CCVB48S15MC	38CQVB48S15MC	38CCVB60S15MC	38CQVB60S15MC
Código EAN - Evaporadora	789855487 711 6	789855487 712 3	789855487 712 3	789855487 713 0	789855487 713 0	789855487 714 7	789855487 714 7	789855487 715 4	789855487 715 4
Medidas do Produto - Evaporadora (LxAxP cm)	83x20,5x83	83x20,5x83	83x20,5x83	83x24,5x83	83x24,5x83	83x28,7x83	83x28,7x83	83x28,7x83	83x28,7x83
Peso Líquido - Evaporadora (kg)	21,6	21,6	21,6	24,6	24,6	29,3	29,3	29,3	29,3
Código EAN - Grelha	7898554877284	7898554877284	7898554877284	7898554877284	7898554877284	7898554877284	7898554877284	7898554877284	7898554877284
Medidas do Produto - Grelha (LxAxP cm)	95x5,5x95	95x5,5x95	95x5,5x95	95x5,5x95	95x5,5x95	95x5,5x95	95x5,5x95	95x5,5x95	95x5,5x95
Peso Líquido - Grelha (kg)	6	6	6	6	6	6	6	6	6
Código EAN - Condensadora	789855487 717 8	7898554875228	7898554875266	7898554875235	7898554875273	7898554875242	7898554875280	7898554875259	7898554875297
Medidas do Produto - Condensadora (LxAxP cm)	47,1x70,7x57	57,2x76x57,2	57,2x76x57,2	57,2x76x57,2	57,2x76x57,2	62,6x97,2x62,6	62,6x97,2x62,6	62,6x97,2x62,6	62,6x97,2x62,6
Peso Líquido - Condensadora (kg)	25,6	42	47	42	47	55	65	56	68
Medidas do Prod. Emb. - Evaporadora (LxAxP cm)	91x25x91	91x25x91	91x25x91	91x29x91	91x29x91	91x33x91	91x33x91	91x33x91	91x33x91
Peso Bruto - Evaporadora (kg)	25,4	25,4	25,4	28,6	28,6	33,5	33,5	33,5	33,5
Medidas do Produto Emb. - Grelha (LxAxP cm)	103,5x9x103,5	103,5x9x103,5	103,5x9x103,5	103,5x9x103,5	103,5x9x103,5	103,5x9x103,5	103,5x9x103,5	103,5x9x103,5	103,5x9x103,5
Peso Bruto - Grelha (kg)	9	9	9	9	9	9	9	9	9
Medidas do Produto Emb. - Condensadora (LxAxP cm)	48,85x74,3x58	59,4x88,8x59,4	59,4x88,8x59,4	59,4x88,8x59,4	59,4x88,8x59,4	64x108x64	64x108x64	64x108x64	64x108x64
Peso Bruto - Condensadora (kg)	26,2	47	52	47	52	60	70	61	73
Modelo	Quente/Frio	Frio	Quente/Frio	Frio	Quente/Frio	Frio	Quente/Frio	Frio	Quente/Frio
Classificação Energética	A	A	A	A	A	A	A	A	A
Renovação de Ar	Sim	Sim	Sim	Sim	Sim	Sim	Sim	Sim	Sim
Potência Nominal - Refrigeração (W)	1.961	2.645,7	2.532,7	2.889,3	3.143,0	4.344,7	4.250,8	5.147,1	5.122,4
Potência Nominal - Aquecimento (W)	1.961	2.645,7	2.532,7	2.889,3	3.143,0	4.344,7	4.250,8	5.147,1	5.122,4
Capacidade (kW)	6.741	8.792	8.499	10.551	10.551	14.068	13.775	15.826	15.826
IDRS (Wh/Wh)	6,50	6,00	6,00	6,80	6,35	6,00	6,00	6,00	6,00
Tensão (V)	220V / 1 Ph	220V / 1 Ph	220V / 1 Ph	220V / 1 Ph	220V / 1 Ph	220V / 1 Ph	220V / 1 Ph	220V / 1 Ph	220V / 1 Ph
Frequência (Hz)	60	60	60	60	60	60	60	60	60
Consumo kWh/ano	857	1210,9	1170,7	1282,2	1373,2	1937,7	1897,3	2179,8	2179,7
Vazão - Evaporadora (m³/h)	1.247	1.247	1.247	1.700	1.700	1.900	1.900	1.900	1.900
Fluido Refrigerante	R-410A								
Conexão Wi-fi - Evaporadora	Wi-Fi Nativo	Wi-Fi Nativo	Wi-Fi Nativo	Wi-Fi Nativo	Wi-Fi Nativo	Wi-Fi Nativo	Wi-Fi Nativo	Wi-Fi Nativo	Wi-Fi Nativo
Compressor	DC Inverter								



### GARANTIA

Utilize sempre uma empresa credenciada do GRUPO MIDEA CARRIER ou técnico certificado, para instalação deste equipamento e tenha assegurada a garantia total do produto. A MIDEA CARRIER concede a você, a partir da data da Nota Fiscal de compra deste equipamento, os seguintes benefícios: garantia pelo período de 3 meses, garantida por lei, estendida por mais 21 meses, totalizando 24 meses de garantia, contra defeitos de fabricação e de material.

### Consulte a Rede Credenciada de Assistências Técnicas

<https://carrierdobrasil.com.br/apoio-ao-consumidor>

### Atendimento ao Consumidor

Capitais e regiões metropolitanas: 3003 1005

Demais localidades: 0800 648 1005







## PROPOSTAS DE PREÇOS

**Proposta que faz a empresa ATENA COMERCIAL LTDA, inscrita no CNPJ (MF) nº 12.510.074/0001-57, localizada Rua São Pedro, 1437-E, Bairro Jardim América, na cidade de Chapeco - SC, CEP 89803-404, fone (49) 98840-6832, fax (49) 3323-3333, e-mail licita@atenaclima.com.br, para os objetos abaixo relacionados, de acordo com todas as especificações e condições estabelecidas no Pregão Eletrônico n.º 94007/2024-CPL/MP/PGJ, promovido pelo Ministério Público do Estado do Amazonas / Procuradoria-Geral de Justiça:**

ITEM	DESCRIÇÃO	QTDE	UNIDADE	VALOR UNITÁRIO (R\$)	VALOR TOTAL (R\$)
------	-----------	------	---------	----------------------	-------------------

# Atena

3	CONDICIONADOR DE AR TIPO SPLIT INVERTER, 24.000 BTUS, CICLO FRIO, 220 V, BIFÁSICO, MANUAL EM PORTUGUÊS, ASSISTÊNCIA TÉCNICA NESTA CAPITAL; GÁS ECOLÓGICO R-410 A, FAIXA DE CLASSIFICAÇÃO DE EFICIÊNCIA ENERGÉTICA DE REFERÊNCIA: PROCEL A, TERMOSTATO DIGITAL, TIMER, CONTROLE REMOTO SEM FIO, COR BRANCA. ESTÁ INCLUSA A INSTALAÇÃO. GARANTIA MÍNIMA DE 12 (DOZE) MESES. DESTINADO À REGIÃO METROPOLITANA DE MANAUS. MARCA: AGRATTO FABRICANTE: VENTISOL MODELO: ICS24FIR4 / ICS24FER4	20,00	UN	R\$ 5.798,00	R\$ 115.960,00
---	---	-------	----	--------------	----------------

**Valor Total Ofertado R\$ 115.960,00 (cento e quinze mil novecentos e sessenta reais).**

A Atena Comercial LTDA declara que concorda com todas as especificações do Edital. Prazo de validade da proposta: no mínimo 90 (noventa) dias.

ATENA COMÉRCIAL LTDA FANTASIA ATENA CLIMATIZAÇÃO CNPJ 12.510.074/0001-57 -- INSCRIÇÃO ESTADUAL 256196125 INSC MUN 37849 ENDEREÇO: RUA SÃO PEDRO, 1437-E - BAIRRO JARDIM AMÉRICA - CHAPECÓ/SC - CEP 89803-404 TELEFONE/FAX: (49) 3323-3333 REPRESENTANTE LEGAL: VINICIUS BORTOLI 6020404-- CPF: 049.077.139-40 (ADMINISTRADOR) EMAIL: licita@atenaclima.com.br BANCO BB AG: 3004-X - C/C 2324-8



1. Prazo de entrega: até 15 (quinze) dias corridos.
2. Modo de envio/transporte das mercadorias/equipamentos: Transportadora
3. Prazo de garantia: 12 meses
4. Dados da licitante: ATENA COMERCIAL LTDA, Rua são Pedro 1437-e, bairro jardim america, (49) 3323-3333, 12.510.074/0001-57, [licita@atenaclima.com.br](mailto:licita@atenaclima.com.br), Banco do Brasil 001 Ag. 3004-X C/C 2324-8, Chapeco sc.
5. Sócios: Vinícius Bortoli - CPF 049.077.139-40 - 99% QUOTAS SOCIAIS
  - a. Lurivan Bortoli - CPF 563.275.609-20 - 1% QUOTAS SOCIAIS
6. Contato para fins de faturamento: Vinicius Bortoli, Socio Proprietario, Rua são Pedro 1437-e bairro jardim américa, (49) 3323-3333, [licita@atenaclima.com.br](mailto:licita@atenaclima.com.br).
7. Dados Bancários: Banco do Brasil 001 Ag. 3004-X C/C 2324-8.
8. No que couber, quando solicitada pelo Pregoeiro, documentação técnica (manuais, catálogos ou prospectos), com as características detalhadas (marca, modelo, cor, tipo de material e medidas) e imagens ilustrativas dos produtos propostos, que possibilitem a completa averiguação de conformidade com as especificações, visando facilitar a avaliação a ser realizada por técnicos deste Órgão.

### DECLARAÇÕES:

Declaro, sob as penas da Lei, para os devidos fins junto à Comissão Permanente de Licitação que:

- a) Cumpro plenamente os requisitos de requisitos de habilitação, ciente de que respondo pela veracidade das informações prestadas, na forma da lei;
- b) Em atenção **item 5.6. e art. 14.º e seus incisos da Lei n.º 14.133/2021**, não está impedido de participar direta ou indiretamente desta licitação, e ainda, que não possuo sócios, diretores ou gerentes, que sejam cônjuge, companheiro ou parente em linha reta, colateral ou por afinidade, até o terceiro grau, inclusive, de membros ou de servidores ocupantes de cargo de direção, chefia ou assessoramento no âmbito do Ministério Público do Estado do Amazonas e de sua CPL;
- c) Que recebi o edital e todos os documentos que o integram, dispondo de todos os elementos e informações necessários à elaboração da proposta de preços com total e completo conhecimento do objeto da licitação;
- d) Que os documentos e declarações apresentados são fiéis e verdadeiros;

ATENA COMERCIAL LTDA FANTASIA ATENA CLIMATIZAÇÃO CNPJ 12.510.074/0001-57 -- INSCRIÇÃO ESTADUAL 256196125 INSC MUN 37849 ENDEREÇO: RUA SÃO PEDRO,1437-E – BAIRRO JARDIM AMÉRICA – CHAPECÓ/SC – CEP 89803-404 TELEFONE/FAX: (49) 3323-3333 RESPRESENTANTE LEGAL: VINICIUS BORTOLI 6020404-- CPF: 049.077.139-40 (ADMINISTRADOR) EMAIL: [licita@atenaclima.com.br](mailto:licita@atenaclima.com.br) BANCO BB AG: 3004-X - C/C 2324-8



e) Que, caso seja vencedor do certame e não cadastrado no SISTEMA DE ADMINISTRAÇÃO FINANCEIRA E CONTABILIDADE da SECRETARIA DA FAZENDA DO ESTADO DO AMAZONAS – SEFAZ-AM, encaminhará a CONTRATANTE os documentos necessários para efetuar o referido cadastramento no prazo de 05 (cinco) dias úteis, a contar da adjudicação, sob pena de perder o direito de preferência à contratação em favor dos demais licitantes subsequentes, sem prejuízo da possibilidade de responder a procedimento administrativo de responsabilização (PAR) por eventual retardamento da licitação;

f) Que o preço inclui além do lucro, todos os custos e despesas, com tributos incidentes e encargos devidos, materiais, serviços, transporte, a integralidade dos custos para atendimento dos direitos trabalhistas assegurados na Constituição Federal, nas leis trabalhistas, nas normas infralegais, nas convenções coletivas de trabalho e nos termos de ajustamento de conduta vigentes na data de entrega das propostas, bem como quaisquer outras despesas diretas e indiretas incidentes na prestação de serviços;

Chapecó/SC 18 de Junho de 2024.

  
VINICIUS BORTOLI SOCIO ADMINISTRADOR  
RG 6.020.404 SSP SC  
CPF 049.077.139-40

12.510.074/0001-57  
ATENA COMERCIAL LTDA  
Rua São Pedro, nº1437 E  
B. Jardim América - CEP: 89.803-404  
CHAPECÓ - SC



# AGRATTO

AR CONDICIONADO



Catálogo de Produtos 2022

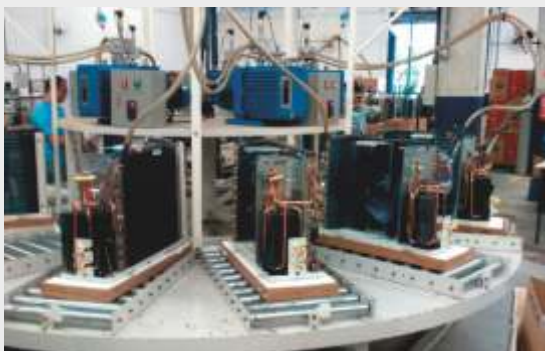

"A Agratto Ar Condicionado é a Fabricante de Ar Condicionado que + **crece**u nos últimos anos!"



**AGRATTO**



# ECONOMIA E EFICIÊNCIA



## Econômico Classe A

Com certificação **A do ENCE/INMETRO** está entre os **splits mais econômicos** do mercado. Garantindo uma temperatura mais agradável para seu ambiente sem esquecer da comodidade e economia.



## Serpentina em Cobre

Os Splits Agratto possuem serpentinas com **TUBOS 100% DE COBRE**, na evaporadora e condensadora, com ranhuras internas que melhoram a condutividade térmica. Tornando-se até **30% mais eficientes** que splits com tubos lisos. Tendo durabilidade superior comparado com as serpentinas de alumínio.



## Gás Ecológico

O **GÁS REFRIGERANTE R32** é puro, com zero impacto na camada de ozônio, baixo potencial de aquecimento atmosférico e um refrigerante mais eficiente energeticamente.

O **GÁS ECOLÓGICO R410A** não possui cloro, em sua composição e gases que danificam a camada de ozônio. Não é tóxico ou inflamável.



## Smart Air Flow

A unidade interna utiliza de maneira inteligente a própria convecção térmica do ambiente para otimizar o processo e gerar economia. No modo de refrigeração o ar frio é enviado para cima e cai naturalmente para o solo. Já no modo de aquecimento o ar quente é enviado para baixo e sobe naturalmente para o teto.



## SAÚDE PARA A FAMÍLIA

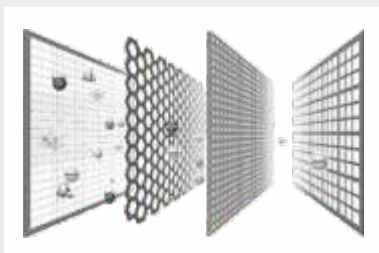

### Sistema Multi-filtros

Os Splits Atrato são equipados com um sistema de filtros que possui **90% de eficiência na limpeza do ar**. São confeccionados com material bactericida, que contribui na eliminação das bactérias, deixando o **ar mais puro e limpo**.



### Função Clean

Um modo onde o aparelho ativa a **função de limpeza**. Esse procedimento tem o objetivo de remover a poeira e demais partículas que ficam retidas na unidade interna. Proporcionando um **ar mais puro, limpo e saudável**.



### Fácil Limpeza

Painel e filtro plástico de fácil remoção **facilitando a limpeza e manutenção** do produto. Não precisando de suporte técnico.



### Camada Blue Fin

Aletas da unidade interna e externa com camada de proteção resistente à elementos corrosivos e **prevenção de bactérias**. Aprimora o processo de troca de calor, melhorando o rendimento do equipamento. Ajuda a reduzir o consumo elétrico. Na unidade interna, auxilia no filtro de contaminantes transportados pelo ar.



AGRATTO

# FUNÇÕES INTELIGENTES



## Funções Inteligentes

- REFRIGERAÇÃO • AQUECIMENTO • VENTILAÇÃO •
- AUTO • DESUMIDIFICAÇÃO • AUTO LIMPEZA •



## Modos de Operação

Os Splits Agratto possuem modos de operações que trabalham de maneira planejada para alcançar níveis de temperatura e conforto de maneira mais rápida e eficiente.



## Display Invisível

Design e beleza com a iluminação que fica por trás da tampa do painel. Podendo ser desligada deixando uma aparência ainda mais clean. Evita impactos na **decoração** ou perturbação durante o sono.

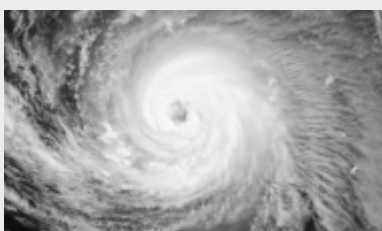

## Função Turbo

Com a função turbo o aparelho **alcança a temperatura** pré-ajustada em **menor tempo** e com mais eficiência.

# AGRATTO

# Ar Condicionado Split Hi-wall Inverter | NEO



- Classe A
- Gás Ecológico
- Serpentina Em Cobre
- Multi-Filter
- Painel Backlight
- Auto Restart
- Função Clean
- Ventilação 4D
- Quente e Frio
- Nacional



**AGRATTO**

Os Splits inverter conseguem ser mais econômicos que outros splits em mesma condição de uso. O Sistema Inverter alcança a temperatura mais rapidamente e a mantém constante. Evita picos de energia e gera economia de consumo. Modernos, bonitos e econômicos, como toda a linha de splits Agratto, os Splits Inverter Agratto conseguem ir ainda mais além na economia. Seu ciclo de climatização pode gerar até 60% mais economia no consumo. É silencioso, eficiente e econômico.

- Modo Cool** - FUNÇÃO DE REFRIGERAÇÃO
- Modo Heat** - FUNÇÃO DE AQUECIMENTO
- Modo Auto** - FUNÇÃO AUTOMÁTICA
- Modo Fan** - FUNÇÃO VENTILAÇÃO
- Modo Dry** - FUNÇÃO DESUMIDIFICADORA
- Modo Clean** - FUNÇÃO DE LIMPEZA
- Modo Felling** - FUNÇÃO DE SENSAÇÃO

9.000BTUs | 12.000BTUs | 18.000BTUs | 24.000BTUs | 30.000BTUs\*  
Frio ou Quente e Frio



Unidade Externa  
FRONT DISCHARGE  
18.000 | 24.000 | 30.000

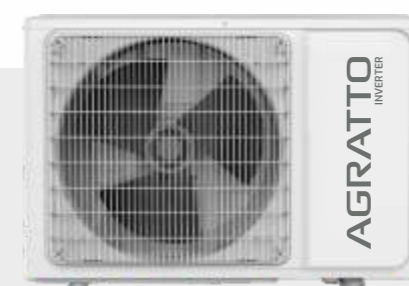

Unidade Externa  
TOP DISCHARGE  
9.000 | 12.000



Tampa com dupla saída de ar, superior e lateral.

SKU	DESCRIÇÃO	CÓDIGO	UNIDADE	MODELO	EMP.	PESO BRU.	PESO LÍQ.	CxLxA - mm	M³	QTD.	POT.	SELO
11069	CONDICIONADOR DE AR SPLIT INVERTER NEO TOP ICST9FR4-02 9KBTU	78984619671679	INTERNA	ICST 9FI R4 02	8	9,000 Kg	7,000 Kg	760x345x273	0,07158	1	814W	A
			EXTERNA	ICST 9FE R4 02	4	19,500 Kg	17,500 Kg	640x510x460	0,15014	1		
11072	CONDICIONADOR DE AR SPLIT INVERTER NEO TOP ICST12FR4-02 12KBTU	7898461971693	INTERNA	ICST 12FI R4 02	8	10,000 Kg	8,000 Kg	820x343x273	0,07678	1	1085W	A
			EXTERNA	ICST 12FE R4 02	4	20,500 Kg	18,500 Kg	640x510x460	0,15014	1		
7555	CONDICIONADOR DE AR SPLIT INVERTER NEO ICS18F R4-02 18KBTU	7898461967030	INTERNA	ICS18FI R4-02	7	13,000 Kg	10,500 Kg	965x377x293	0,10659	1	1628W	A
			EXTERNA	ICS18FE R4-02	3	36,000 Kg	32,000 Kg	920x395x595	0,21622	1		
7865	CONDICIONADOR DE AR SPLIT INVERTER NEO ICS24F R4 02 - 24KB	7898461967672	INTERNA	ICS24FI R4 02	6	17,000 Kg	13,500 Kg	1145x395x300	0,13568	1	2170W	A
			EXTERNA	ICS24FE R4 02	3	44,000 Kg	40,000 Kg	950x433x705	0,29000	1		
7864	CONDICIONADOR DE AR SPLIT INVERTER NEO ICS30F R4 02 - 30KB	7898461967665	INTERNA	ICS30FI R4 02	6	17,500 Kg	14,500 Kg	1155x395x305	0,13914	1	2713W	A
			EXTERNA	ICS30F2 R4 02	2	49,000 Kg	45,000 Kg	1120x425x750	0,35700	1		
11070	CONDICIONADOR DE AR SPLIT INVERTER NEO TOP ICST9QFR4-02 9KBTU	7898461971686	INTERNA	ICST 9QFI R4 02	8	9,000 Kg	7,000 Kg	760x345x273	0,07158	1	814W	A
			EXTERNA	ICST 9QFE R4 02	4	20,000 Kg	18,000 Kg	640x510x460	0,15014	1		
11075	CONDICIONADOR DE AR SPLIT INVERTER NEO TOP ICST12QFR4-02 12KBTU	7898461971709	INTERNA	ICST 12QFI R4 02	8	11,000 Kg	9,000 Kg	820x343x273	0,07678	1	1085W	A
			EXTERNA	ICST 12QFE R4 02	4	21,000 Kg	19,000 Kg	640x510x460	0,150144	1		
7552	CONDICIONADOR DE AR SPLIT INVERTER NEO ICS18QF R4-02 18KBTU	7898461967009	INTERNA	ICS18QFI R4-02	7	15,000 Kg	13,000 Kg	965x377x293	0,10659	1	1628W	A
			EXTERNA	ICS18QFE R4-02	3	36,000 Kg	32,000 Kg	920x395x595	0,21622	1		
7866	CONDICIONADOR DE AR SPLIT INVERTER NEO ICS24QF R4 02 - 24KB	7898461967689	INTERNA	ICS24QFI R4 02	6	17,000 Kg	14,000 Kg	1145x395x300	0,13568	1	2170W	A
			EXTERNA	ICS24QFI R4 02	3	45,000 Kg	41,000 Kg	950x433x705	0,29000	1		

A Agratto reserva-se o direito de proceder, sem prévio aviso, às modificações técnicas que julgar conveniente. Os pesos e medidas dos produtos e embalagens podem ter variação de ±3%.

## DADOS TÉCNICOS NEO INVERTER

UNIDADE INTERNA	NEO - ICST9FI-R4	NEO - ICST12FI-R4	NEO - ICS18FI-R4	NEO - ICS24FI-R4	NEO - ICS30FI-R4	NEO - ICST9QFI-R4	NEO - ICST12QFI-R4	NEO - ICS18QFI-R4	NEO - ICS24QFI-R4
Tensão frequência	220V/60Hz	220V/60Hz	220V/60Hz	220V/60Hz	220V/60Hz	220V/60Hz	220V/60Hz	220V/60Hz	220V/60Hz
Capacidade de refrigeração	2640W	3517W	5275W	7033W	8792W	2640W	3517W	5275W	7033W
Capacidade de refrigeração	9000 Btu/h	12000 Btu/h	18000 Btu/h	24000 Btu/h	30000 Btu/h	9000 Btu/h	12000 Btu/h	18000 Btu/h	24000 Btu/h
Corrente	4,7A	5,0A	7,05A	9,18A	12,27A	4,8A	5,0A	7,09A	9,32A
Potência máxima	814W	1085W	1628W	2170W	2713W	814W	1085W	1628W	2170W
Corrente máxima	5,5A	7,5A	10,5A	13,5A	18A	5,5A	7,5A	10A	13,7A
Potência do motor do ventilador	18W	18W	30W	50W	45W	18W	18W	30W	50W
Capacitor do motor do ventilador	1,5uF	1,5uF	3uF	3uF	3uF	1,5uF	1,5uF	3uF	3uF
Rotação (RPM) do motor do ventilador	1150 r/min	1320 r/min	1150 r/min	1280 r/min	1330 r/min	1150 r/min	1320 r/min	1150 r/min	1280 r/min
Vazão	530 m³/h	550 m³/h	780 m³/h	1150 m³/h	1300 m³/h	530 m³/h	550 m³/h	900 m³/h	1150 m³/h
Nível de ruído	41 dB (A)	43 dB (A)	46 dB (A)	51 dB (A)	51 dB (A)	41 dB (A)	43 dB (A)	46 dB (A)	51 dB (A)
UNIDADE EXTERNA	NEO - ICST9FE-R4	NEO - ICST12FE-R4	NEO - ICS18FE-R4	NEO - ICS24FE-R4	NEO - ICS30FE-R4	NEO - ICST9QFE-R4	NEO - ICS12QFE-R4	NEO - ICS18QFE-R4	NEO - ICS24QFE-R4
Potência do motor ventilador	25W	25W	31W	60W	85W	25W	25W	31W	60W
Capacitor do motor ventilador	2,5uF	2,5uF	2,5uF	4uF	4uF	2,5uF	2,5uF	2,5uF	4uF
Rotação (RPM) do motor do ventilador	860 r/min	780 r/min	860 r/min	830 r/min	830 r/min	860 r/min	780 r/min	860 r/min	830 r/min
Nível de ruído	54 db(A)	54 db(A)	46 db(A)	51 db(A)	51 db(A)	54 db(A)	54 db(A)	46 db(A)	51 db(A)
Gás refrigerante	R410A/530g	R410A/650g	R410A/850g	R410A/1420g	R410A/1530g	R410A/520g	R410A/650g	R410A/900g	R410A/1660g
Pressão de projeto (alta / baixa)	4.15/1.15 MPa	4.15/1.15 MPa	4.15/1.15 MPa	4.15/1.15 MPa	4.15/1.15 MPa	4.15/1.15 MPa	4.15/1.15 MPa	4.15/1.15 MPa	4.15/1.15 MPa
Tubulação de descarga / sucção	Ø6.35+Ø9.53mm (1/4" x 3/8")	Ø6.35+Ø12.7mm (1/4" x 1/2")	Ø6.35+Ø12.7mm (1/4" x 1/2")	Ø9.53+Ø15.87mm (1/4" x 5/8")	Ø6.35+Ø15.87mm (1/4" x 5/8")	Ø6.35+Ø9.53mm (1/4" x 3/8")	Ø6.35+Ø12.7mm (1/4" x 1/2")	Ø6.35+Ø12.7mm (1/4" x 1/2")	Ø6.35+Ø15.87mm (1/4" x 5/8")
Comprimento máximo da tubulação	15m	15m	15m	15m	15m	15m	15m	15m	15m
Desnível máximo da tubulação	5m	5m	5m	8m	8m	5m	5m	5m	8m

A Agratto reserva-se o direito de proceder, sem prévio aviso, às modificações técnicas que julgar conveniente. Os pesos e medidas dos produtos e embalagens podem ter variação de ±3%.

SKU	DESCRIÇÃO	CÓDIGO	UNIDADE	MODELO	EMP.	PESO BRU.	PESO LÍQ.	CxLxA - mm	M³	QTD.	POT.	SELO
14842	CONDICIONADOR DE AR SPLIT INVERTER NEO TOP ICST9F-02 9KBTU	7898461975257	INTERNA	ICST 9FI 02	8	9,000 Kg	7,000 Kg	760x355x280	0,07554	1	814W	A
			EXTERNA	ICST 9FE 02	4	19,500 Kg	17,500 Kg	640x510x460	0,15014	1		
14843	CONDICIONADOR DE AR SPLIT INVERTER NEO TOP ICST12F-02 12KBTU	7898461975264	INTERNA	ICST 12FI 02	8	10,000 Kg	8,000 Kg	820x343x273	0,07678	1	1085W	A
			EXTERNA	ICST 12FE 02	4	20,500 Kg	18,500 Kg	640x510x460	0,15014	1		
14844	CONDICIONADOR DE AR SPLIT INVERTER NEO TOP ICST9QF-02 9KBTU	7898461975271	INTERNA	ICST 9QFI 02	8	9,000 Kg	7,500 Kg	760x345x273	0,07554	1	814W	A
			EXTERNA	ICST 9QFE 02	4	20,000 Kg	18,000 Kg	640x510x460	0,15014	1		
14845	CONDICIONADOR DE AR SPLIT INVERTER NEO TOP ICST12QF-02 12KBTU	7898461975288	INTERNA	ICST 12QFI 02	8	11,000 Kg	9,000 Kg	820x343x273	0,07554	1	1085W	A
			EXTERNA	ICST 12QFE 02	4	21,000 Kg	19,000 Kg	640x510x460	0,15014	1		

A Agratto reserva-se o direito de proceder, sem prévio aviso, às modificações técnicas que julgar conveniente. Os pesos e medidas dos produtos e embalagens podem ter variação de ±3%.

## DADOS TÉCNICOS NEO INVERTER

UNIDADE INTERNA	NEO - ICST 9FI 02	NEO - ICST 12FI 02	NEO - ICST 9QFI 02	NEO - ICST 9QFI 02
Tensão frequência	220V/60Hz	220V/60Hz	220V/60Hz	220V/60Hz
Capacidade de refrigeração	2640W	3517W	2640W	3517W
Capacidade de refrigeração	9000 Btu/h	12000 Btu/h	9000 Btu/h	12000 Btu/h
Corrente	4,7A	5,0A	4,8A	5,0A
Potência máxima	814W	1085W	814W	1085W
Corrente máxima	5,5A	7,5A	5,5A	7,5A
Potência do motor do ventilador	18W	18W	18W	18W
Capacitor do motor do ventilador	1,5uF	1,5uF	1,5uF	1,5uF
Rotação (RPM) do motor do ventilador	1150 r/min	1320 r/min	1150 r/min	1320 r/min
Vazão	530 m³/h	550 m³/h	530 m³/h	550 m³/h
Nível de ruído	41 dB (A)	43 dB (A)	41 dB (A)	43 dB (A)
UNIDADE EXTERNA	NEO - ICST 9FE 02	NEO - ICST 12FE 02	NEO - ICST 9QFE 02	NEO - ICST 12QFE 02
Potência do motor ventilador	25W	25W	25W	25W
Capacitor do motor ventilador	2,5uF	2,5uF	2,5uF	2,5uF
Rotação (RPM) do motor do ventilador	860 r/min	780 r/min	860 r/min	780 r/min
Nível de ruído	54 db(A)	54 db(A)	54 db(A)	54 db(A)
Gás refrigerante	R32/400g	R32/450g	R32/400g	R32/550g
Pressão de projeto (alta / baixa)	4.15/1.15 MPa	4.15/1.15 MPa	4.15/1.15 MPa	4.15/1.15 MPa
Tubulação de descarga / sucção	Ø6.35+Ø9.53mm (1/4" x 3/8")	Ø6.35+Ø12.7mm (1/4" x 1/2")	Ø6.35+Ø9.53mm (1/4" x 3/8")	Ø6.35+Ø12.7mm (1/4" x 1/2")
Comprimento máximo da tubulação	15m	15m	15m	15m
Desnível máximo da tubulação	5m	5m	5m	5m

A Agratto reserva-se o direito de proceder, sem prévio aviso, às modificações técnicas que julgar conveniente. Os pesos e medidas dos produtos e embalagens podem ter variação de ±3%.

Todas as imagens neste catálogo são meramente ilustrativas | Produtos sujeitos a alterações sem aviso prévio | Todas as informações atualizadas dos produtos encontram-se em nosso site | Revisão 09/2022

# AGRATTO

agratto.com.br | 48 2107 9500



ACEITAMOS TAMBÉM PAGAMENTOS VIA CARTÃO

