

Manaus (AM), 20 de outubro de 2021

Ao

Ministério Público do Estado do Amazonas

Av. Cel. Teixeira, 7995 – Nova Esperança – CEP: 69037-473

A/C:

Edson F. L. Paes Barreto

Presidente da Comissão Permanente de Licitação - CPL

Ref.: Tomada de Preços nº 2002/2021 – CPL/MP/PGJ, CONTRATAÇÃO DE EMPRESA ESPECIALIZADA PARA PRESTAÇÃO DE SERVIÇOS DE CONSTRUÇÃO DA EDIFICAÇÃO DESTINADA A INSTALAR AS PROMOTORIAS DE JUSTIÇA DA COMARCA DE ITACOATIARA/AM, EM TERRENO LOCALIZADO NA RUA BORBA S/N.º, ITACOATIARA/AM, COM FORNECIMENTO TOTAL DE MÃO DE OBRA, FERRAMENTAS, EQUIPAMENTOS, MATERIAIS DE CONSUMO, E MATERIAIS DE REPOSIÇÃO NECESSÁRIOS PARA EXECUÇÃO DOS SERVIÇOS

Assunto: Apresentação de Proposta Atualizada referente a TP nº 2002/2021 – CPL/MP/PGJ

Prezado Presidente,

A Construtora Progresso Ltda, com escritório comercial, situada à rua Cometa Halley nº 3, bairro Morada do Sol, Aleixo, vem muito respeitosamente, apresentar a proposta de preços atualizada conforme diligência levantada pela Comissão do edital de licitação supracitado.

Sendo o que havia para o momento, permanecemos à disposição para os esclarecimentos adicionais que se fizerem necessários.

Atenciosamente,

COMISSÃO PERMANENTE DE LICITAÇÃO/PGJ
RECEBIDO EM 20 / 10 / 2021
MEMORIAL CPL

CONSTRUTORA PROGRESSO LTDA
Jeniffer Queiroz
Janayna Conde
Diretora

DISPENSA DE VISTORIA TÉCNICA

Atestamos, para cumprimento do Item 6 do Edital referente ao procedimento licitatório TOMADA DE PREÇOS Nº 2.002/2021 - CPL/MP/PGJ, que a empresa CONSTRUTORA PROGRESSO LTDA, representada pelo, Christian Gerald Toledano Bieler, engenheiro civil, detentor do CREA Nº 9380-D/AM, portador(a) do documento de identidade nº 1037516-3, **optou por não vistoriar** o local dos serviços conforme previsto no Subitem 6.3 do Projeto Básico Nº 20.2021.DEAC.0683710.2019.028823.

Declara ainda que nos termos do Subitem 6.4 do Projeto Básico Nº 20.2021.DEAC.0683710.2019.028823, que quaisquer alegações de desconhecimento ou erro orçamentário por parte da futura contratada, para a execução dos serviços propostos não serão considerados nem usados como possível juízo de valor a respeito afim de compensações futuras

CONSTRUTORA

Manaus/Am, 29 de Setembro de 2021

SS
CONSTRUINDO O FUTURO

CONSTRUTORA PROGRESSO

Christian Bieler
Eng. CREA 9380-D/AM

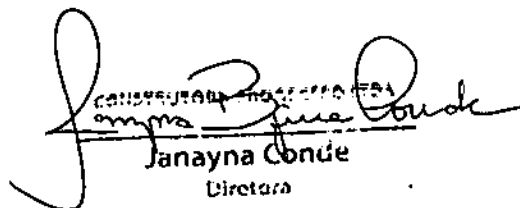
CONSTRUTORA PROGRESSO LTDA
Janayna Conde
Diretora

COMISSÃO PERMANENTE DE LICITAÇÃO

TOMADA DE PREÇOS Nº 2.002/2021

CONSTRUTORA



PROPOSTA

Construtora Progresso Ltda.
CNPJ 06.219.583/0001-22

22

ADMINISTRATIVE INFORMATION

Administrative information regarding the project, including the names of the project manager and the sponsor, the project number, and the date of the report. This section also includes the names of the individuals who reviewed the report and their titles.

This section provides a summary of the project's progress to date, including a list of the major milestones that have been completed and a list of the major tasks that remain to be completed. It also includes a discussion of the project's budget and a list of the resources that have been allocated to the project.

Project Manager: [Name]

Date: [Date]

EDITAL DE TOMADA DE PREÇOS Nº 2.002/2021 • CPL/MP/PGJ

OBJETO: CONTRATAÇÃO DE EMPRESA ESPECIALIZADA PARA PRESTAÇÃO DE SERVIÇOS DE CONSTRUÇÃO DA EDIFICAÇÃO DESTINADA A INSTALAR AS PROMOTORIAS DE JUSTIÇA DA COMARCA DE ITACOATIARA/AM.

SEUS ANEXOS:

1. CARTA PROPOSTA
2. RESUMO
3. PLANILHA SINTÉTICA
4. CRONOGRAMA FÍSICO - FINANCEIRO
5. COMPOSIÇÕES DE PREÇO UNITÁRIO
6. COMPOSIÇÕES AUXILIARES
7. MEMÓRIA DE CÁLCULO
8. CURVA ABC DE SERVIÇOS
9. CURVA ABC DE MÃO DE OBRA
10. CURVA ABC DE INSUMOS
11. COMPOSIÇÃO DE BDI
12. COMPOSIÇÃO DE BDI DIFERENCIADO
13. ENCARGOS SOCIAIS
14. DISPENSA DE VISTORIA TÉCNICA
15. DECLARAÇÃO INDEPENDENTE DE PROPOSTA

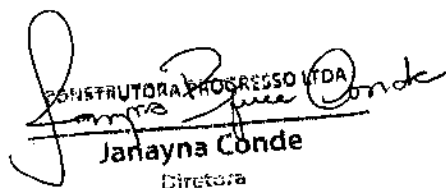
CONSTRUTORA PROGRESSO LTDA
Janayna Conde
Diretora

Manaus, AM, 20 de outubro de 2021

DECLARAÇÃO INDEPENDENTE DE PROPOSTA

Janayna Bezerra Conde, portadora do documento de identidade nº. 0969044-1 e CPF nº. 416.959.762-15, como representante devidamente constituído de Construtora Progresso Ltda, inscrita no CNPJ nº 06.219.583/0001-22 sediada a Rua Cometa Halley, nº 03, Bairro Aleixo, Cep: 69.060-095, em Manaus, doravante denominado *Licitante*, para fins do disposto no item 9.11.3 do Edital TOMADA DE PREÇOS Nº 2.002/2021-CPL/MP/PGJ, declara, sob as penas da lei, em especial o art. 299 do Código Penal Brasileiro, que:

a) a proposta apresentada para participar da TOMADA DE PREÇOS Nº 2.002/2021-CPL/MP/PGJ foi elaborada de maneira independente pelo CONSTRUTORA PROGRESSO LTDA), e o conteúdo da proposta não foi, no todo ou em parte, direta ou indiretamente, informado, discutido ou recebido de qualquer outro participante potencial ou de fato da TOMADA DE PREÇOS Nº 2.002/2021-CPL/MP/PGJ, por qualquer meio ou por qualquer pessoa;

b) a intenção de apresentar a proposta elaborada para participar da TOMADA DE PREÇOS Nº 2.002/2021-CPL/MP/PGJ não foi informada, discutida ou recebida de qualquer outro participante potencial ou de fato da TOMADA DE PREÇOS Nº 2.002/2021-CPL/MP/PGJ, por qualquer meio ou por qualquer pessoa;

c) que não tentou, por qualquer meio ou por qualquer pessoa, influir na decisão de qualquer outro participante potencial ou de fato da TOMADA DE PREÇOS Nº 2.002/2021-CPL/MP/PGJ quanto a participar ou não da referida licitação;

d) que o conteúdo da proposta apresentada para participar da TOMADA DE PREÇOS Nº 2.002/2021-CPL/MP/PGJ não será, no todo ou em parte, direta ou indiretamente, comunicado ou discutido com qualquer outro participante potencial ou de fato da TOMADA DE PREÇOS Nº 2.002/2021-CPL/MP/PGJ antes da adjudicação do objeto da referida licitação;

e) que o conteúdo da proposta apresentada para participar da TOMADA DE PREÇOS Nº 2.002/2021-CPL/MP/PGJ não foi, no todo ou em parte, direta ou indiretamente, informado, discutido ou recebido de qualquer integrante de Procuradoria Geral de Justiça antes da abertura oficial das propostas; e

f) que está plenamente ciente do teor e da extensão desta declaração e que detém plenos poderes e informações para firmá-la

Manaus/Am, 29 de Setembro de 2021

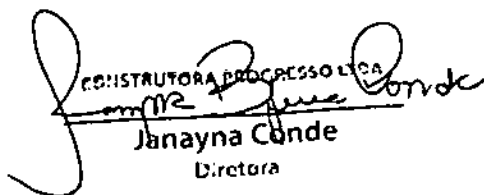
CONSTRUTORA PROGRESSO LTDA
Janayna Conde
Diretora

CARTA PROPOSTA DE PREÇOS

À

Comissão Permanente de Licitação/CPL do Ministério Público do Estado do Amazonas/MPE-AM

Manaus-AM

Prezados Senhores,

A Construtora Progresso Ltda, inscrita no CNPJ nº 06.219.583/0001-22 estabelecida na Rua Cometa Halley, nº 03, Bairro Aleixo, Cep: 69.060-095, em Manaus/AM, vem apresentar proposta para **execução dos serviços de construção da Edificação Destinada a Instalar as Promotorias de Justiça da Comarca de Itacoatiara/AM, em terreno localizado na rua Borba s/n.º, Itacoatiara/AM, com fornecimento total de mão de obra, ferramentas, equipamentos, materiais de consumo, e materiais de reposição necessários para execução dos serviços, sob regime de empreitada por preço global, objeto da Tomada de Preço n.º 2.002/2021-CPL/MP/PGJ**, promovida pela PROCURADORIA GERAL DE JUSTIÇA DO ESTADO DO AMAZONAS, pelo valor global de R\$ 1.883.434,81 (Um milhão, oitocentos e oitenta e três mil, quatrocentos e trinta e quatro reais e oitenta e um centavos).

Declara ainda que:

1. A proposta formalizada através desta carta é válida por **60 (sessenta) dias**, a contar da apresentação.
2. O prazo de execução dos serviços e obras acima descritos, contados a partir da data da expedição da Ordem de Serviço, será de **180 (cento e oitenta) dias**, conforme estabelecido Edital e Projeto Básico.
3. Executará os serviços de acordo com os projetos, especificações técnicas e quantitativos fornecidos pelo **MINISTÉRIO PÚBLICO DO ESTADO DO AMAZONAS** e, caso seja vencedora da licitação, pelos preços e prazos Apresentados
4. Dispõe dos efetivos mínimos de equipamento e pessoal técnico para condução dos serviços em tempo hábil, nos termos do Art. 30, Inciso II da Lei 8666/93, para realização do objeto da licitação.

OBSERVAÇÕES

- Dados Bancários: Banco Bradesco – 237 / Agencia nº 3739 / C/Corrente nº 17763-6;

OFFICE OF THE ATTORNEY GENERAL

IN RE: [Illegible Name]

[Illegible text]

[Illegible text]

[Illegible text]

[Illegible text]

[Illegible text]

[Illegible text]

[Illegible text]

[Illegible text]

[Illegible text]

[Illegible text]

[Illegible stamp]

[Illegible text]

- Contato para fins de faturamento: Janayna Bezerra Conde, Diretora Geral, portadora do documento de identidade nº. 0969044-1 e CPF nº. 416.959.762-15, telefone nº 92 98115-0717, e-mail progresso.contabilidaderh@hotmail.com;
- Dados da principal integrante do quadro societário da licitante, assim compreendidos aqueles que detenham maior parcela das cotas societárias ou o poder de gestão da sociedade.

Nome: JANAYNA BEZERRA CONDE
CPF: 416.959.762-15

DECLARAÇÕES:

- 1) A empresa não possui sócios, diretores ou gerentes, que sejam cônjuge, companheiro ou parente em linha reta, colateral ou por afinidade, até o terceiro grau, inclusive, de membros ou de servidores ocupantes de cargo de direção, chefia ou assessoramento no âmbito do Ministério Público do Estado do Amazonas e de sua CPL;
- 2) Os preços apresentados incluem, além do lucro, todos os custos e despesas, com tributos incidentes e encargos devidos, materiais, serviços, transporte, bem como quaisquer outras despesas diretas e indiretas incidentes na prestação de serviços e outros necessários ao cumprimento integral do objeto deste Edital e seus Anexos

Manaus/Am, 29 de Setembro de 2021

SS
CONSTRUINDO O FUTURO

CONSTRUTORA PROGRESSO

Christian Bieler
Eng. CREA 0300-DIAM

CONSTRUTORA PROGRESSO LTDA
Janayna Conde
Diretora

32

The first part of the report deals with the general situation of the country and the progress of the work during the year. It is followed by a detailed account of the various projects and the results achieved. The report concludes with a summary of the work done and the plans for the future.

The second part of the report deals with the financial statement of the organization. It shows the income and expenditure for the year and the balance sheet at the end of the year. The report also includes a statement of the assets and liabilities of the organization.

The third part of the report deals with the administrative work of the organization. It describes the various departments and the work done by each of them. It also includes a list of the members of the organization and the names of the staff members.

The fourth part of the report deals with the social work of the organization. It describes the various social services provided by the organization and the results achieved. It also includes a list of the beneficiaries of these services.

The fifth part of the report deals with the future plans of the organization. It describes the various projects and programs that are planned for the next year. It also includes a list of the resources that are required for these projects.

The sixth part of the report deals with the general remarks of the organization. It includes a list of the achievements of the organization during the year and a list of the problems that are faced by the organization.

The seventh part of the report deals with the conclusions of the organization. It includes a list of the main findings of the report and a list of the recommendations that are made.

The eighth part of the report deals with the appendixes of the organization. It includes a list of the various documents and reports that are referred to in the main text of the report.

The ninth part of the report deals with the index of the organization. It includes a list of the various topics and names that are mentioned in the report.

Licitante	CONSTRUTORA PROGRESSO LTDA		Bancos	SBC - 06/2021 - Amazonas		RDI	Encargos Sociais
Edital	TOMADA DE PREÇOS Nº 2.002/2021-CPL/MP/PGJ		SINAPI - 07/2021 - Amazonas	SICRO2 - 11/2016 - Amazonas		28,35%	Desonerado:
Contratante	MINISTÉRIO PÚBLICO DO ESTADO DO AMAZONAS - MP/PGJ		SICRO3 - 01/2021 - Amazonas	SEINFRA - 027 - Ceará		17,35% (Equipamento)	Hortista: 86,60%
Local	RUA BORBA, S/Nº - IRACY, ITACOATIARA/AM		ORSE - 05/2021 - Sergipe				Mensalista: 49,17%
Objeto	CONTRATAÇÃO DE EMPRESA ESPECIALIZADA PARA PRESTAÇÃO DE SERVIÇOS DE CONSTRUÇÃO DA EDIFICAÇÃO DESTINADA A INSTALAR AS PROMOTORIAS DE JUSTIÇA DA COMARCA DE ITACOATIARA/AM, EM TERRENO LOCALIZADO NA RUA BORBA S/Nº, ITACOATIARA/AM, COM FORNECIMENTO TOTAL DE MÃO DE OBRA, FERRAMENTAS, EQUIPAMENTOS, MATERIAIS DE CONSUMO, E MATERIAIS DE REPOSIÇÃO NECESSÁRIOS PARA EXECUÇÃO DOS SERVIÇOS						

PROGRESSO

RESUMO GERAL

Item	Descrição	Total	Peso (%)
1	ADMINISTRAÇÃO DA OBRA	271.273,76	14,40 %
2	SERVIÇOS PRELIMINARES	70.492,28	3,74 %
3	INFRAESTRUTURA	91.877,26	4,88 %
4	SUPRAESTRUTURA	297.804,15	15,81 %
5	COBERTURA	74.019,94	3,93 %
6	PAREDES E PAINÉIS	168.005,47	8,92 %
7	REVESTIMENTO	159.263,32	8,46 %
8	FORRO	32.925,97	1,75 %
9	SOLEIRAS E PEITORIS	17.435,62	0,93 %
10	IMPERMEABILIZAÇÃO	13.981,13	0,74 %
11	ESQUADRIAS	90.179,57	4,79 %
12	VIDRO	22.846,48	1,21 %
13	INSTALAÇÕES HIDRÁULICAS	10.354,14	0,55 %
14	INSTALAÇÕES SANITÁRIAS	13.809,76	0,73 %
15	APARELHOS E METAIS	20.493,25	1,09 %
16	INSTALAÇÕES ELÉTRICAS	119.969,47	6,37 %
17	MAQUINAS E EQUIPAMENTOS	187.079,97	9,93 %
18	PAVIMENTAÇÃO	114.168,45	6,06 %
19	PAISAGISMO	5.371,87	0,29 %
20	DRENAGEM	43.383,83	2,30 %
21	PINTURA	28.147,09	1,49 %
22	DIVERSOS	21.629,13	1,15 %
23	LIMPEZA	8.922,90	0,47 %

Total sem RDI	1.481.589,53
Total do RDI	401.845,28
Total Geral	1.883.434,81

HUM MILHÃO, OITOCENTOS E OITENTA E TRÊS MIL, QUATROCENTOS E TRINTA E QUATRO REAIS E OITENTA E UM CENTAVOS

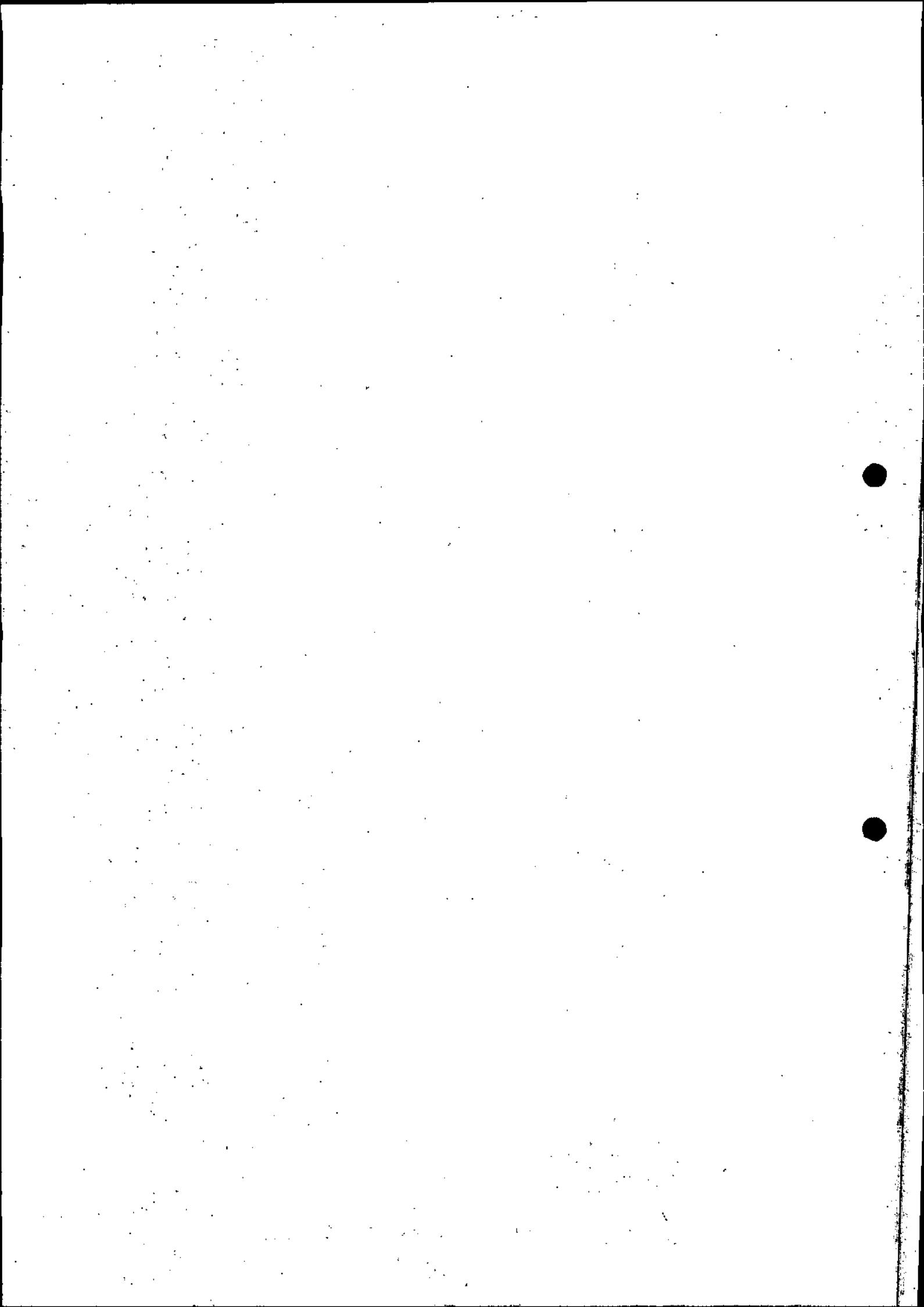

Licitante	CONSTRUTORA PROGRESSO LTDA	BDI	
Edital	TOMADA DE PREÇOS Nº 2.002/2021-CPL/MP/PG	28,35%	
Contratante	MINISTÉRIO PÚBLICO DO ESTADO DO AMAZONAS - MP/PG	17,35% (Equipamentos)	
Local	RUA BORBA, S/N.º - IRACY, ITACOATIARA/AM	Bancos	
Objeto	CONTRATAÇÃO DE EMPRESA ESPECIALIZADA PARA PRESTAÇÃO DE SERVIÇOS DE CONSTRUÇÃO DA EDIFICAÇÃO DESTINADA A INSTALAR AS PROMOTORIAS DE JUSTIÇA DA COMARCA DE ITACOATIARA/AM, EM TERRENO LOCALIZADO NA RUA BORBA S/N.º, ITACOATIARA/AM, COM FORNECIMENTO TOTAL DE MÃO DE OBRA, FERRAMENTAS, EQUIPAMENTOS, MATERIAIS DE CONSUMO, E MATERIAIS DE REPOSIÇÃO	SINAPI - 07/2021 - Amazonas SICRO3 - 01/2021 - Amazonas ORSE - 05/2021 - Sergipe	SBC - 06/2021 - Amazonas SICRO2 - 11/2016 - Amazonas SEINFRA - 027 - Ceará

PLANILHA SINTÉTICA

Item	Código	Banco	Descrição	Unidade	Quantidade	Preço Unitário	Preço Total
1			ADMINISTRAÇÃO DA OBRA				271.273,76
1.1			ADMINISTRAÇÃO LOCAL				164.749,02
1.1.1	011008	SBC	EQUIPE DE OBRA-ENGENHEIRO/MESTRE/APONTADOR+2 VIGIAS	MES	6,000	27.458,17	164.749,02
1.2			ALIMENTAÇÃO, TRANSPORTE, EPI'S E FERRAMENTAIS				92.052,74
1.2.1	MPAM - 001	Próprio	EPIE FERRAMENTAL (MÊS)	MES	6,000	2.631,10	15.786,60
1.2.2	MPAM 05/2016	Próprio	TAXAS E EMOLUMENTOS (UN)	UN	1,000	505,11	505,11
1.2.3	014022	Próprio	CONSUMO CAPÊ MATINAL,ALMOÇO,E VALE-TRANSPORTE PARA OPERÁRIO	DIA	1.320,000	35,55	46.926,00
1.2.4	COMP-338425	Próprio	COMPLEMENTARES (CURSOS, EXAMES E SEGUROS)	H	36.967,990	0,78	28.835,03
1.3			MOBILIZAÇÃO / DESMOBILIZAÇÃO				14.472,00
1.3.1	100948	SINAPI	TRANSPORTE COM CAMINHÃO CARROÇERIA 9T, EM VIA URBANA PAVIMENTADA, ADICIONAL PARA DMT EXCEDENTE A 30 KM (UNIDADE: TXKM), AF_07/2020	TXKM	21.600,000	0,67	14.472,00
2			SERVIÇOS PRELIMINARES				70.492,28
2.1			SERVIÇOS DE APOIO				32.005,95
2.1.1	00020193	SINAPI	LOCAÇÃO DE ANDAIME METALICO TIPO FACHADEIRO, LARGURA DE 1,20 M, ALTURA POR PEÇA DE 2,0 M, INCLUINDO SAPATAS E ITENS NECESSARIOS A INSTALACAO	M2XMES	48,000	4,61	221,28
2.1.2	016500	SBC	PLACA DE RESPONSABILIDADE TECNICA EM OBRAS	M2	6,000	338,01	2.028,06
2.1.3	000855	SBC	PROJETO EXECUTIVO ARQUI/ESTRUT/INSTALGERAL- EDIFICACAO	M2	330,960	89,91	29.756,61
2.2			INSTALAÇÕES PROVISÓRIAS				38.486,33
2.2.1	012075	SBC	INSTALACAO PROVISORIA DE AGUA E ESGOTO	PT	2,000	3.576,40	7.152,80
2.2.2	99059	SINAPI	LOCAÇÃO CONVENCIONAL DE OBRA, UTILIZANDO GABARITO DE TÁBUAS CORRIDAS PONTALETADAS A CADA 2,00M - 2 UTILIZAÇÕES. AF_10/2018	M	173,000	37,35	6.461,55
2.2.3	98459	SINAPI	TAPUME COM TELHA METÁLICA. AF_05/2018	M2	80,000	99,43	7.954,40
2.2.4	11703	ORSE	BARRACÃO ABERTO PARA APOIO A PRODUÇÃO (CARPINTARIA, CENTRAL DE ARMAÇÃO, OFICINA, ETC.) C/ TESOURAS, TELHA 4MM, PISO EM CONCRETO DESEMPOLADO	M2	35,000	199,28	6.974,80
2.2.5	00010777	SINAPI	LOCAÇÃO DE CONTAINER 2,30 X 4,30 M, ALT. 2,50 M, PARA SANITARIO, COM 3 BACIAS, 4 CHUVEIROS, 1 LAVATORIO E 1 MICTORIO	MES	6,000	705,89	4.235,34
2.2.6	4657	ORSE	LOCAÇÃO DE CONTAINER - ESCRITÓRIO COM BANHEIRO - 6,20 X 2,20M	MES	6,000	621,70	3.730,20
2.2.7	41598	SINAPI	ENTRADA PROVISORIA DE ENERGIA ELETRICA AEREA TRIFASICA 40A EM POSTE MADEIRA	UN	1,000	1.977,24	1.977,24
3			INFRAESTRUTURA				91.877,26
3.1			ESCAVAÇÕES, ATERRAMENTO E REATERRO				63.873,41
3.1.1	96523	SINAPI	ESCAVAÇÃO MANUAL PARA BLOCO DE COROAMENTO OU SAPATA, COM PREVISÃO DE FÔRMA. AF_06/2017	M3	49,140	60,74	2.984,76
3.1.2	COMP-905643	Próprio	ATERRO/REATERRO ARGILA GC>100% PROCTOR NORMAL	M3	1.287,600	40,94	52.714,34

Licitante	CONSTRUTORA PROGRESSO LTDA	BDI	
Edital	TOMADA DE PREÇOS Nº 2.002/2021-CP/L/MP/PGI	28,35%	
Contratante	MINISTÉRIO PÚBLICO DO ESTADO DO AMAZONAS - MP/PGI	17,35% (Equipamentos)	
Local	RUA BORBA, S/N.º - IRACY, ITACOATIARA/AM	Bancos	
Objeto	CONTRATAÇÃO DE EMPRESA ESPECIALIZADA PARA PRESTAÇÃO DE SERVIÇOS DE CONSTRUÇÃO DA EDIFICAÇÃO DESTINADA A INSTALAR AS PROMOTORIAS DE JUSTIÇA DA COMARCA DE ITACOATIARA/AM, EM TERRENO LOCALIZADO NA RUA BORBA S/N.º, ITACOATIARA/AM, COM FORNECIMENTO TOTAL DE MÃO DE OBRA, FERRAMENTAS, EQUIPAMENTOS, MATERIAIS DE CONSUMO, E MATERIAIS DE REPOSIÇÃO	SINAPI - 07/2021 - Amazonas SICRO3 - 01/2021 - Amazonas ORSE - 05/2021 - Sergipe	SBC - 06/2021 - Amazonas SICRO2 - 11/2016 - Amazonas SEINFRA - 027 - Ceará

CONSTRUTORA PROGRESSO

PLANILHA SINTÉTICA

Item	Código Banco	Descrição	Unidade	Quantidade	Preço Unitário	Preço Total
3.1.3	021121 SBC	CONTENÇÃO MURO EM BLOCOS DE CONCRETO ESTRUTURAL 19X19X39CM	M2	126,570	43,05	5.448,84
3.1.4	96527 SINAPI	ESCAVAÇÃO MANUAL DE VALA PARA VIGA BALDRAME, COM PREVISÃO DE FÔRMA. AF. 06/2017	M3	30,210	79,65	2.406,23
3.1.5	101616 SINAPI	PREPARO DE FUNDO DE VALA COM LARGURA MENOR QUE 1,5 M (ACERTO DO SOLO NATURAL). AF. 08/2020	M2	32,760	4,03	132,02
3.1.6	97915 SINAPI	TRANSPORTE COM CAMINHÃO BASCULANTE DE 6 M ³ , EM VIA URBANA PAVIMENTADA, ADICIONAL PARA DMT EXCEDENTE A 30 KM (UNIDADE: M3XKM). AF. 07/2020	M3XKM	60,000	0,92	55,20
3.1.7	101616 SINAPI	PREPARO DE FUNDO DE VALA COM LARGURA MENOR QUE 1,5 M (ACERTO DO SOLO NATURAL). AF. 08/2020	M2	32,760	4,03	132,02
3.2		CONCRETO PARA FUNDAÇÃO				28.003,85
3.2.1		FORMAS				14.927,42
3.2.1.1	030310 SBC	FORMA PARA FUNDAÇÃO EM TABUAS DE MADEIRA E ESCORAS	M2	183,790	81,22	14.927,42
3.2.2		ARMAÇÃO EM AÇO CA-50B E CA-60B, FORNECIMENTO, CORTE, DOBRAGEM E COLOCAÇÃO NAS FORMAS INCLUSIVE 10 % DE PERDAS				6.259,66
3.2.2.1	92919 SINAPI	ARMAÇÃO DE ESTRUTURAS DE CONCRETO ARMADO, EXCETO VIGAS, PILARES, LAJES E FUNDAÇÕES, UTILIZANDO AÇO CA-50 DE 10,0 MM - MONTAGEM. AF. 12/2015	KG	407,000	15,38	6.259,66
3.2.3		CONCRETO PARA FUNDAÇÃO				6.816,77
3.2.3.1	94962 SINAPI	CONCRETO MAGRO PARA LASTRO, TRAÇO 1:4:5:4,5 (CIMENTO)/ AREIA MÉDIA/ BRITA 1) - PREPARO MECÂNICO COM BETONEIRA 400 L. AF. 07/2016	M3	1,850	440,90	815,67
3.2.3.2	94965 SINAPI	CONCRETO FCK = 25MPA, TRAÇO 1:2,3:2,7 (CIMENTO)/ AREIA MÉDIA/ BRITA 1) - PREPARO MECÂNICO COM BETONEIRA 400 L. AF. 07/2016	M3	10,000	600,11	6.001,10
4		SUPRAESTRUTURA				297.804,15
4.1		VIGAS				168.702,10
4.1.1		FORMAS				105.008,36
4.1.1.1	92270 SINAPI	FABRICAÇÃO DE FôrMA PARA VIGAS, COM MADEIRA SERRADA, E = 25 MM. AF. 09/2020	M2	502,000	109,21	54.823,42
4.1.1.2	92448 SINAPI	MONTAGEM E DESMONTAGEM DE FôrMA DE VIGA, ESCORAMENTO COM PONTALETE DE MADEIRA, PÉ-DIREITO SIMPLES, EM MADEIRA SERRADA, 4 UTILIZAÇÕES. AF. 09/2020	M2	502,000	99,97	50.184,94
4.1.2		ARMAÇÃO EM AÇO CA-50B E CA-60B, FORNECIMENTO, CORTE, DOBRAGEM E COLOCAÇÃO NAS FORMAS INCLUSIVE 10 % DE PERDAS				27.470,98

Licitante	CONSTRUTORA PROGRESSO LTDA
Edital	TOMADA DE PREÇOS Nº 2.002/2021-CPL/MP/PGJ
Contratante	MINISTÉRIO PÚBLICO DO ESTADO DO AMAZONAS - MP/PGJ
Local	RUA BORBA, S/Nº - IRACY, ITACOATIARA/AM
Objeto	CONTRATAÇÃO DE EMPRESA ESPECIALIZADA PARA PRESTAÇÃO DE SERVIÇOS DE CONSTRUÇÃO DA EDIFICAÇÃO DESTINADA A INSTALAR AS PROMOTORIAS DE JUSTIÇA DA COMARCA DE ITACOATIARA/AM, EM TERRENO LOCALIZADO NA RUA BORBA S/Nº, ITACOATIARA/AM, COM FORNECIMENTO TOTAL DE MÃO DE OBRA, FERRAMENTAS, EQUIPAMENTOS, MATERIAIS DE CONSUMO, E MATERIAIS DE REPOSIÇÃO
BDI	28,35%
	17,35% (Equipamentos)
	Bancos
SINAPI - 07/2021 - Amazonas	SBC - 06/2021 - Amazonas
SICRO3 - 01/2021 - Amazonas	SICRO2 - 11/2016 - Amazonas
ORSE - 05/2021 - Sergipe	SEINFRA - 027 - Ceará

PLANILHA SINTÉTICA

Item	Código	Banco	Descrição	Unidade	Quantidade	Preço Unitário	Preço Total
4.1.2.1	92775	SINAPI	ARMAÇÃO DE PILAR OU VIGA DE UMA ESTRUTURA CONVENCIONAL DE CONCRETO ARMADO EM UMA EDIFICAÇÃO TÉRREA OU SOBRADO UTILIZANDO AÇO CA-60 DE 5,0 MM - MONTAGEM. AF. 12/2015	KG	308,000	18,60	5.728,80
4.1.2.2	92777	SINAPI	ARMAÇÃO DE PILAR OU VIGA DE UMA ESTRUTURA CONVENCIONAL DE CONCRETO ARMADO EM UMA EDIFICAÇÃO TÉRREA OU SOBRADO UTILIZANDO AÇO CA-50 DE 8,0 MM - MONTAGEM. AF. 12/2015	KG	134,000	17,48	2.342,32
4.1.2.3	92778	SINAPI	ARMAÇÃO DE PILAR OU VIGA DE UMA ESTRUTURA CONVENCIONAL DE CONCRETO ARMADO EM UMA EDIFICAÇÃO TÉRREA OU SOBRADO UTILIZANDO AÇO CA-50 DE 10,0 MM - MONTAGEM. AF. 12/2015	KG	304,000	15,79	4.800,16
4.1.2.4	92779	SINAPI	ARMAÇÃO DE PILAR OU VIGA DE UMA ESTRUTURA CONVENCIONAL DE CONCRETO ARMADO EM UMA EDIFICAÇÃO TÉRREA OU SOBRADO UTILIZANDO AÇO CA-50 DE 12,5 MM - MONTAGEM. AF. 12/2015	KG	750,000	13,40	10.050,00
4.1.2.5	92764	SINAPI	ARMAÇÃO DE PILAR OU VIGA DE UMA ESTRUTURA CONVENCIONAL DE CONCRETO ARMADO EM UM EDIFÍCIO DE MÚLTIPLOS PAVIMENTOS UTILIZANDO AÇO CA-50 DE 16,0 MM - MONTAGEM. AF. 12/2015	KG	351,000	12,44	4.366,44
4.1.2.6	92760	SINAPI	ARMAÇÃO DE PILAR OU VIGA DE UMA ESTRUTURA CONVENCIONAL DE CONCRETO ARMADO EM UM EDIFÍCIO DE MÚLTIPLOS PAVIMENTOS UTILIZANDO AÇO CA-50 DE 6,3 MM - MONTAGEM. AF. 12/2015	KG	11,000	16,66	183,26
4.1.3			CONCRETO SUPERESTRUTURA				36.222,76
4.1.3.1	92873	SINAPI	LANÇAMENTO COM USO DE BALDES, ADENSAMENTO E ACABAMENTO DE CONCRETO EM ESTRUTURAS. AF. 12/2015	M3	49,000	139,13	6.817,37
4.1.3.2	94965	SINAPI	CONCRETO FCK = 25MPa, TRAÇO 1:2:3:2,7 (CIMENTO/AREIA MÉDIA/BRITA 1) - PREPARO MECÂNICO COM BETONEIRA 400 L. AF. 07/2016	M3	49,000	600,11	29.405,39
4.2			PILARES				44.807,63
4.2.1			FORMAS				22.520,24
4.2.1.1	92269	SINAPI	FABRICAÇÃO DE FORMA PARA PILARES E ESTRUTURAS SIMILARES, EM MADEIRA SERRADA, E=25 MM. AF. 09/2020	M2	101,920	140,59	14.328,93
4.2.1.2	92413	SINAPI	MONTAGEM E DESMONTAGEM DE FORMA DE PILARES RETANGULARES E ESTRUTURAS SIMILARES, PÉ-DIREITO SIMPLES, EM MADEIRA SERRADA, 4 UTILIZAÇÕES. AF. 09/2020	M2	101,920	80,37	8.191,31
4.2.2			ARMAÇÃO EM AÇO CA-50B E CA-60B, FORNECIMENTO, CORTE, DOBRAGEM E COLOCAÇÃO NAS FORMAS INCLUSIVE 10 % DE PERDAS				18.265,92
4.2.2.1	92759	SINAPI	ARMAÇÃO DE PILAR OU VIGA DE UMA ESTRUTURA CONVENCIONAL DE CONCRETO ARMADO EM UM EDIFÍCIO DE MÚLTIPLOS PAVIMENTOS UTILIZANDO AÇO CA-60 DE 5,0 MM - MONTAGEM. AF. 12/2015	KG	194,000	16,61	3.222,34

Licitante	CONSTRUTORA PROGRESSO LTDA	BDI	
Edital	TOMADA DE PREÇOS Nº 2.002/2021-CEP/MP/PGJ	28,35%	
Contratante	MINISTÉRIO PÚBLICO DO ESTADO DO AMAZONAS - MP/PGJ	17,35% (Equipamentos)	
Local	RUA BORBA, S/N.º - IRACY, ITACOATIARA/AM	Bancos	
Objeto	CONTRATAÇÃO DE EMPRESA ESPECIALIZADA PARA PRESTAÇÃO DE SERVIÇOS DE CONSTRUÇÃO DA EDIFICAÇÃO DESTINADA A INSTALAR AS PROMOTORIAS DE JUSTIÇA DA COMARCA DE ITACOATIARA/AM, EM TERRENO LOCALIZADO NA RUA BORBA S/N.º, ITACOATIARA/AM, COM FORNECIMENTO TOTAL DE MÃO DE OBRA, FERRAMENTAS, EQUIPAMENTOS, MATERIAIS DE CONSUMO, E MATERIAIS DE REPOSIÇÃO	SINAPI - 07/2021 - Amazonas SICRO3 - 01/2021 - Amazonas ORSE - 05/2021 - Sergipe	SBC - 06/2021 - Amazonas SICRO2 - 11/2016 - Amazonas SEINFRA - 027 - Ceará

PLANILHA SINTÉTICA

Item	Código	Banco	Descrição	Unidade	Quantidade	Preço Unitário	Preço Total
4.2.2.2	92778	SINAPI	ARMAÇÃO DE PILAR OU VIGA DE UMA ESTRUTURA CONVENCIONAL DE CONCRETO ARMADO EM UMA EDIFICAÇÃO TÉRREA OU SOBRADO UTILIZANDO AÇO CA-50 DE 10,0 MM - MONTAGEM. AF. 12/2015	KG	492,000	15,79	7.768,68
4.2.2.3	92760	SINAPI	ARMAÇÃO DE PILAR OU VIGA DE UMA ESTRUTURA CONVENCIONAL DE CONCRETO ARMADO EM UM EDIFÍCIO DE MÚLTIPLOS PAVIMENTOS UTILIZANDO AÇO CA-50 DE 6,3 MM - MONTAGEM. AF. 12/2015	KG	86,000	16,66	1.432,76
4.2.2.4	92779	SINAPI	ARMAÇÃO DE PILAR OU VIGA DE UMA ESTRUTURA CONVENCIONAL DE CONCRETO ARMADO EM UMA EDIFICAÇÃO TÉRREA OU SOBRADO UTILIZANDO AÇO CA-50 DE 12,5 MM - MONTAGEM. AF. 12/2015	KG	245,000	13,40	3.283,00
4.2.2.5	92780	SINAPI	ARMAÇÃO DE PILAR OU VIGA DE UMA ESTRUTURA CONVENCIONAL DE CONCRETO ARMADO EM UMA EDIFICAÇÃO TÉRREA OU SOBRADO UTILIZANDO AÇO CA-50 DE 16,0 MM - MONTAGEM. AF. 12/2015	KG	199,000	12,86	2.559,14
4.2.3			CONCRETO SUPERESTRUTURA				4.021,47
4.2.3.1	92873	SINAPI	LANÇAMENTO COM USO DE BALDES, ADENSAMENTO E ACABAMENTO DE CONCRETO EM ESTRUTURAS. AF. 12/2015	M3	5,440	139,13	756,87
4.2.3.2	94965	SINAPI	CONCRETO FCK = 25MPa, TRAÇO 1:2:3:2,7 (CIMENTO)/AREIA MÉDIA/BRITA 1) - PREPARO MECÂNICO COM BETONEIRA 400 L. AF. 07/2016	M3	5,440	600,11	3.264,60
4.3			LAIRES				84.294,42
4.3.1			FORMAS				23.152,72
4.3.1.1	92267	SINAPI	FABRICAÇÃO DE FORMA PARA LAJES, EM CHAPA DE MADEIRA COMPENSADA RESINADA, E = 17 MM. AF. 09/2020	M2	300,880	53,03	15.955,67
4.3.1.2	92522	SINAPI	MONTAGEM E DESMONTAGEM DE FORMA DE LAJE MACIÇA, PÉ-DIREITO SIMPLÉS, EM CHAPA DE MADEIRA COMPENSADA RESINADA, 8 UTILIZAÇÕES. AF. 09/2020	M2	300,880	23,92	7.197,05
4.3.2			ARMAÇÃO EM AÇO CA-50B E CA-60B, FORNECIMENTO, CORTE, DOBRAGEM E COLOCAÇÃO NAS FORMAS INCLUSIVE 10 % DE PERDAS -				50.563,76
4.3.2.1	92784	SINAPI	ARMAÇÃO DE LAJE DE UMA ESTRUTURA CONVENCIONAL DE CONCRETO ARMADO EM UMA EDIFICAÇÃO TÉRREA OU SOBRADO UTILIZANDO AÇO CA-60 DE 5,0 MM - MONTAGEM. AF. 12/2015	KG	54,000	17,06	921,24
4.3.2.2	92785	SINAPI	ARMAÇÃO DE LAJE DE UMA ESTRUTURA CONVENCIONAL DE CONCRETO ARMADO EM UMA EDIFICAÇÃO TÉRREA OU SOBRADO UTILIZANDO AÇO CA-50 DE 6,3 MM - MONTAGEM. AF. 12/2015	KG	105,000	16,97	1.781,85
4.3.2.3	92786	SINAPI	ARMAÇÃO DE LAJE DE UMA ESTRUTURA CONVENCIONAL DE CONCRETO ARMADO EM UMA EDIFICAÇÃO TÉRREA OU SOBRADO UTILIZANDO AÇO CA-50 DE 8,0 MM - MONTAGEM. AF. 12/2015	KG	38,000	16,54	628,52

Licitante	CONSTRUTORA PROGRESSO LTDA
Edital	TOMADA DE PREÇOS Nº 2.002/2021-CPL/MP/PGJ
Contratante	MINISTÉRIO PÚBLICO DO ESTADO DO AMAZONAS - MP/PGJ
Local	RUA BORBA, S/N.º - IRACY, ITACOATIARA/AM
Objeto	CONTRATAÇÃO DE EMPRESA ESPECIALIZADA PARA PRESTAÇÃO DE SERVIÇOS DE CONSTRUÇÃO DA EDIFICAÇÃO DESTINADA A INSTALAR AS PROMOTORIAS DE JUSTIÇA DA COMARCA DE ITACOATIARA/AM, EM TERRENO LOCALIZADO NA RUA BORBA S/N.º, ITACOATIARA/AM, COM FORNECIMENTO TOTAL DE MÃO DE OBRA, FERRAMENTAS, EQUIPAMENTOS, MATERIAIS DE CONSUMO, E MATERIAIS DE REPOSIÇÃO

BDI	28,35%
17,35% (Equipamentos)	
Bancos	

SINAPI - 07/2021 - Amazonas	SBC - 06/2021 - Amazonas
SICRO3 - 01/2021 - Amazonas	SICRO2 - 11/2016 - Amazonas
ORSE - 05/2021 - Sergipe	SEINFRA - 027 - Ceará

Item	Código Banco	Descrição	Unidade	Quantidade	Preço Unitário	Preço Total
4.3.2.4	92771 SINAPI	ARMAÇÃO DE LAJE DE UMA ESTRUTURA CONVENCIONAL DE CONCRETO ARMADO EM UM EDIFÍCIO DE MÚLTIPLOS PAVIMENTOS UTILIZANDO AÇO CA-50 DE 10,0 MM - MONTAGEM. AF. 12/2015	KG	32.000	14,48	463,36
4.3.2.5	7393 ORSE	LAJE PRÉ-FABRICADA TRELICADA PARA PISO OU COBERTURA, INTEREIXO 38CM, H=12CM, EL ENCHIMENTO EM EPS H=8CM, INCLUSIVE ESCORAMENTO EM MADEIRA E CAPEAMENTO 4CM.	M2	300,880	155,44	46.768,79
4.3.3		CONCRETO SUPERESTRUTURA				10.577,94
4.3.3.1	92873 SINAPI	LANÇAMENTO COM USO DE BALDES, ADENSAMENTO E ACABAMENTO DE CONCRETO EM ESTRUTURAS. AF. 12/2015	M3	15,040	139,13	2.092,52
4.3.3.2	94964 SINAPI	CONCRETO FCK = ZOMPA, TRAÇO 1:2,7:3 (CIMENTO/ AREIA MÉDIA/ BRITA 1) PREPARO MECÂNICO COM BETONEIRA 400 L. AF. 07/2016	M3	15,040	564,19	8.485,42
5		COBERTURA				74.019,94
5.1		ESTRUTURA METÁLICA DA COBERTURA				25.502,35
5.1.1	100778 SINAPI	ESTRUTURA TRELICADA DE COBERTURA, TIPO PINK, COM LIGAÇÕES PARAFUSADAS, INCLUSIVE PERFIS METÁLICOS, CHAPAS METÁLICAS, MÃO DE OBRA E TRANSPORTE COM GUINDASTE - FORNECIMENTO E INSTALAÇÃO. AF. 01/2020_P	KG	2.254,850	11,31	25.502,35
5.2		DRENAGEM PLUVIAL				16.988,71
5.2.1	91790 SINAPI	(COMPOSIÇÃO REPRESENTATIVA) DO SERVIÇO DE INSTALAÇÃO DE TUBOS DE PVC, SÉRIE R, ÁGUA PLUVIAL, DN 100 MM (INSTALADO EM RAMAL DE ENCAMINHAMENTO, OU CONDUTORES VERTICAIS), INCLUSIVE CONEXÕES, CORTES E FIXAÇÕES, PARA PRÉDIOS. AF. 10/2015	M	30,000	47,57	1.427,10
5.2.2	94228 SINAPI	CALHA EM CHAPA DE AÇO GALVANIZADO NÚMERO 24, DESENVOLVIMENTO DE 50 CM, INCLUSIVE TRANSPORTE VERTICAL. AF. 07/2019	M	129,420	70,55	9.130,58
5.2.3	94229 SINAPI	CALHA EM CHAPA DE AÇO GALVANIZADO NÚMERO 24, DESENVOLVIMENTO DE 100 CM, INCLUSIVE TRANSPORTE VERTICAL. AF. 07/2019	M	47,100	136,54	6.431,03
5.3		TELHAMENTO				31.528,88
5.3.1	94231 SINAPI	RUFO EM CHAPA DE AÇO GALVANIZADO NÚMERO 24, CORTE DE 25 CM, INCLUSIVE TRANSPORTE VERTICAL. AF. 07/2019	M	95,700	41,77	3.997,39
5.3.2	94223 SINAPI	CUMBEIRA PARA TELHA CUMBEIRA PARA TELHA TRAPEZOIDAL 0,65MM, INCLUSIVE ACESSÓRIOS DE FIXAÇÃO E ICAMENTO. AF. 07/2019	M	16,200	68,33	1.106,95
5.3.3	100371 SBC	COBERTURA TELHA GALVANIZADA (CHAPA GALVALUME) 0,43MM	M2	228,270	115,76	26.424,54
6		PAREDES E PAINÉIS				168.005,47
6.1		ALVENARIA - VEDAÇÃO				45.005,44

PLANILHA SINTÉTICA

Licitante	CONSTRUTORA PROGRESSO LTDA	BDI	
Edital	TOMADA DE PREÇOS Nº 2.002/2021-CPL/MP/PG	28,35%	
Contratante	MINISTÉRIO PÚBLICO DO ESTADO DO AMAZONAS - MP/PG	17,35% (Equipamentos)	
Local	RUA BORBA S/N.º - IRACY, ITACOATIARA/AM	Bancos	
Objeto	CONTRATAÇÃO DE EMPRESA ESPECIALIZADA PARA PRESTAÇÃO DE SERVIÇOS DE CONSTRUÇÃO DA EDIFICAÇÃO DESTINADA A INSTALAR AS PROMOTORIAS DE JUSTIÇA DA COMARCA DE ITACOATIARA/AM, EM TERRENO LOCALIZADO NA RUA BORBA S/N.º, ITACOATIARA/AM, COM FORNECIMENTO TOTAL DE MÃO DE OBRA, FERRAMENTAS, EQUIPAMENTOS, MATERIAIS DE CONSUMO, E MATERIAIS DE REPOSIÇÃO	SINAPI - 07/2021 - Amazonas SICRO2 - 11/2016 - Amazonas SEINFRA - 027 - Ceará	

PLANILHA SINTÉTICA

Item	Código	Banco	Descrição	Unidade	Quantidade	Preço Unitário	Preço Total
6.1.1	89168	SINAPI	(COMPOSIÇÃO REPRESENTATIVA) DO SERVIÇO DE ALVENARIA DE VEDAÇÃO DE BLOCOS VAZADOS DE CERÂMICA DE 9X19X19CM (ESPESSURA 9CM), PARA EDIFICAÇÃO HABITACIONAL UNIFAMILIAR (CASA) E EDIFICAÇÃO PÚBLICA PADRÃO. AF_11/2014	M2	440,570	73,52	32.390,71
6.1.2	87470	SINAPI	ALVENARIA DE VEDAÇÃO DE BLOCOS VAZADOS DE CONCRETO DE 19X19X39CM (ESPESSURA 19CM) DE PAREDES COM ÁREA LÍQUIDA MAIOR OU IGUAL A 6M² COM VÃOS E ARGAMASSA DE ASSENTAMENTO COM PREPARO MANUAL. AF_06/2014	M2	18,150	87,48	1.587,76
6.1.3	040530	SBC	VERGAS E CONTRAVERGAS EM CONCRETO ESTRUTURADO COM ACO/FORMAS	M3	1,100	2.336,38	2.570,02
6.1.4	090134	SBC	DIVISÓRIA ELEMENTOS VAZADOS CONCRETO 20X20X7CM-CIMENTO/AREIA	M2	0,750	91,78	68,84
6.1.5	102253	SINAPI	DIVISÓRIA SANITÁRIA, TIPO CABINE, EM GRANITO CINZA POLIDO, ESP = 3CM, ASSENTADO COM ARGAMASSA COLANTE AC III-E, EXCLUSIVE FERRAGENS. AF_01/2021	M2	13,430	624,58	8.388,11
6.2			ALVENARIA - VEDAÇÃO - MURO				123.000,03
6.2.1	7763	ORSE	GRADIL DE FERRO C/BARRA CHATA 2"X1/4" VERTICAIS ESPAÇ.10CM, MONTANTE EM PERFIL SEÇÃO QUADRADA DE 1" VERTICAL ESPAÇ.3 M, BARRAS PARALELAS HORIZONTAIS 2"X1/4", INCL.PORTÃO, MURETA H=50CM EM ALV.BLOCO E=19CM, CHAPISCADA E REBOCADA, EXCLUSIVE PINTURA	M2	40,000	594,63	23.785,20
6.2.2	COMP-764689	Próprio	MURO EM ALVENARIA BLOCO CERÂMICO, E=0.10M, C/ FUNDAÇÃO EM ALV. DE PEDRA GRANÍTICA, 0.35 X 0.60M, COLUNAS (9X20CM) E CINTAMENTO (9X15CM) SUPERIOR E INFERIOR CONCRETO ARMADO FCK = 15.0 MPA CADA 3.00M. CHAPISCO, REBOCO E PINTURA	M2	371,800	266,85	99.214,83
7			REVESTIMENTO				159.263,32
7.1			REVESTIMENTO INTERNO				42.844,42
7.1.1	87879	SINAPI	CHAPISCO APLICADO EM ALVENARIAS E ESTRUTURAS DE CONCRETO INTERNAS, COM COLHER DE PEDREIRO, ARGAMASSA TRAÇO 1:3 COM PREPARO EM BETONEIRA 400L. AF_06/2014	M2	881,140	3,97	3.498,13
7.1.2	89173	SINAPI	(COMPOSIÇÃO REPRESENTATIVA) DO SERVIÇO DE EMBOÇO/MASSA ÚNICA, APLICADO MANUALMENTE, TRAÇO 1:2:8. EM BETONEIRA DE 400L PAREDES INTERNAS, COM EXECUÇÃO DE TALISCAS, EDIFICAÇÃO HABITACIONAL UNIFAMILIAR (CASAS) E EDIFICAÇÃO PÚBLICA PADRÃO. AF_12/2014	M2	646,860	38,18	24.697,11

Licitante	CONSTRUTORA PROGRESSO LTDA
Edital	TOMADA DE PREÇOS Nº 2.002/2021-CPL/MP/PGJ
Contratante	MINISTÉRIO PÚBLICO DO ESTADO DO AMAZONAS - MP/PGJ
Local	RUA BORBA, S/N.º - IRACY, ITACOATIARA/AM
Objeto	CONTRATAÇÃO DE EMPRESA ESPECIALIZADA PARA PRESTAÇÃO DE SERVIÇOS DE CONSTRUÇÃO DA EDIFICAÇÃO DESTINADA A INSTALAR AS PROMOTORIAS DE JUSTIÇA DA COMARCA DE ITACOATIARA/AM, EM TERRENO LOCALIZADO NA RUA BORBA S/N.º, ITACOATIARA/AM, COM FORNECIMENTO TOTAL DE MÃO DE OBRA, FERRAMENTAS, EQUIPAMENTOS, MATERIAIS DE CONSUMO, E MATERIAIS DE REPOSIÇÃO
CONSTRUTORA PROGRESSO SBC - 06/2021 - Amazonas SICRO2 - 01/2021 - Amazonas SEINFRA - 027 - Ceará	

Item	Código	Banco	Descrição	Unidade	Quantidade	Preço Unitário	Preço Total
PLANILHA SINTÉTICA							
7.1.3	87553	SINAPI	EMBOÇO, PARA RECEBIMENTO DE CERÂMICA, EM ARGAMASSA TRAÇO 1:2:8. PREPARO MECÂNICO COM BETONEIRA 400L, APLICADO MANUALMENTE EM FACES INTERNAS DE PAREDES, PARA AMBIENTE COM ÁREA MAIOR QUE 10M2, ESPESSURA DE 10MM, COM EXECUÇÃO DE TALISCAS. AF_06/2014	M2	187,210	20,09	3.761,05
7.1.4	87273	SINAPI	REVESTIMENTO CERÂMICO PARA PAREDES INTERNAS COM PLACAS TIPO ESMALTADA EXTRA DE DIMENSÕES 33X45 CM APLICADAS EM AMBIENTES DE ÁREA MAIOR QUE 5 M² NA ALTURA INTEIRA DAS PAREDES. AF_06/2014	M2	187,210	58,16	10.888,13
7.2			REVESTIMENTO EXTERNO				116.418,90
7.2.1	5057	ORSE	REVESTIMENTO METÁLICO EM ALUMÍNIO COMPOSTO (ALUCOBOND), E=0,3MM, PINTURA KAYNAR 500 COMPOSTA POR SEIS CAMADAS, INCLUSIVE ESTRUTURA METÁLICA AUXILIAR EM PERFIL DE VIGA "U" DE Z". FORNECIMENTO E MONTAGEM	M2	172,680	585,11	101.036,79
7.2.2	87879	SINAPI	CHAPISCO APLICADO EM ALVENARIAS E ESTRUTURAS DE CONCRETO INTERNAS, COM COLHER DE PEDREIRO. ARGAMASSA TRAÇO 1:3 COM PREPARO EM BETONEIRA 400L. AF_06/2014	M2	330,000	3,97	1.310,10
7.2.3	87243	SINAPI	REVESTIMENTO CERÂMICO PARA PAREDES EXTERNAS EM PASTILHAS DE PORCELANA 5 X 5 CM (PLACAS DE 30 X 30 CM), ALINHADAS A PRUMO, APLICADO EM PANOS SEM VÃOS. AF_06/2014	M2	48,560	183,00	8.886,48
7.2.4	00034357	SINAPI	REJUNTE CIMENTICIO, QUALQUER COR	KG	17,000	5,61	95,37
7.2.5	89173	SINAPI	(COMPOSIÇÃO REPRESENTATIVA) DO SERVIÇO DE EMBOÇO/MASSA ÚNICA, APLICADO MANUALMENTE, TRAÇO 1:2:8, EM BETONEIRA DE 400L, PAREDES INTERNAS, COM EXECUÇÃO DE TALISCAS, EDIFICAÇÃO HABITACIONAL UNIFAMILIAR (CASAS) E EDIFICAÇÃO PÚBLICA PADRÃO. AF_12/2014	M2	133,320	38,18	5.090,16
8			FORRO				32.925,97
8.1			FORRO DE PVC				32.925,97
8.1.1	COMP-899269	Próprio	FORRO DE ACÚSTICO PVC/LÁ DE VIDRO, LISO, PARA AMBIENTES INTERNOS (0,625 X 0,625)M, INCLUSIVE ESTRUTURA DE FIXAÇÃO	M2	290,020	113,53	32.925,97
9			SOLEIRAS E PEITORIS				17.435,62
9.1			SOLEIRAS				11.353,60
9.1.1	2276	ORSE	RODAPE CERÂMICO 10 X 45 CM, PORCELANATO, BIANCO TU POLIDO, LINHA PROGETTO, PORTOBELLO OU SIMILAR, APLICADO COM ARGAMASSA INDUSTRIALIZADA AC-III, REJUNTADO	M	361,750	23,26	8.414,31
9.1.2	98689	SINAPI	SOLEIRA EM GRANITO, LARGURA 15 CM, ESPESSURA 2,0 CM. AF_09/2020	M	37,800	77,23	2.919,29
9.2			PEITORIS				6.102,02
9.2.1	130317	SBC	PEITORIL EM GRANITO SAO GABRIEL 20CM	M	42,600	143,24	6.102,02

Licitante	CONSTRUTORA PROGRESSO LTDA
Edital	TOMADA DE PREÇOS Nº 2.082/2021-CPL/MP/PGJ
Contratante	MINISTÉRIO PÚBLICO DO ESTADO DO AMAZONAS - MP/PGJ
Local	RUA BORBÁ, S/N.º - IRACY, ITACOATIARA/AM
Objeto	CONTRATAÇÃO DE EMPRESA ESPECIALIZADA PARA PRESTAÇÃO DE SERVIÇOS DE CONSTRUÇÃO DA EDIFICAÇÃO DESTINADA A INSTALAR AS PROMOTORIAS DE JUSTIÇA DA COMARCA DE ITACOATIARA/AM, EM TERRENO LOCALIZADO NA RUA BORBÁ S/N.º, ITACOATIARA/AM, COM FORNECIMENTO TOTAL DE MÃO DE OBRA, FERRAMENTAS, EQUIPAMENTOS, MATERIAIS DE CONSUMO, E MATERIAIS DE REPOSIÇÃO

Item	Código	Banco	Descrição	Unidade	Quantidade	Preço Unitário	Preço Total
10			IMPERMEABILIZAÇÃO				13.981,13
10.1	98546	SINAPI	IMPERMEABILIZAÇÃO DE SUPERFÍCIE COM MANTA ASFÁLTICA, UMA CAMADA, INCLUSIVE APLICAÇÃO DE PRIMER ASFÁLTICO, E=3MM. AF. 06/2018	M2	167,740	83,35	13.981,13
11			ESQUADRIAS				90.179,57
11.1			PORTAS				50.700,31
11.1.1			PORTAS DE MADEIRA				22.754,10
11.1.1.1	110676	SBC	PORTA COMPLETA MADEIRA 1 FL.0,90X2,10M-LAMINADO+FER.SOCIAL,	UN	1.516,94	1.516,94	22.754,10
11.1.1.2			PORTAS DE VIDRO				7.185,71
11.1.2.1	COMP-816216	Próprio	PORTA DE VIDRO TEMPERADO 10MM DE ABRIR 02 FOLHAS E BANDEIRAS	UN	1,000	5.909,04	5.909,04
11.1.2.2	102182	SINAPI	PORTA PIVOTANTE DE VIDRO TEMPERADO, 90X210 CM, ESPESSURA 10 MM, INCLUSIVE ACESSÓRIOS. AF. 01/2021	UN	1,000	1.276,67	1.276,67
11.1.3			PORTAS DE FERRO				17.504,73
11.1.3.1	74136/003	SINAPI	PORTA DE AÇO CHAPA 24, DE ENROLAR, RAIADA TRANVISIV, LARGA COM ACABAMENTO EM PINTURA ELETROSTÁTICA AUTOMÁTICA - BDI = 17,35	M2	14,550	843,64	12.274,96
11.1.3.2	11713	SEINFRA	PORTA SASAZAKI-VENEZIANA, INCLUS. BATES E FERRAGENS	M2	6,230	249,33	1.553,33
11.1.3.3	00037562	SINAPI	PORTAO DE CORRER EM GRADIL FIXO DE BARRA DE FERRO CHATA DE 3 X 1/4" NA VERTICAL, SEM REQUADRO, ACABAMENTO NATURAL, COM TRILHOS E ROLDANAS	M2	6,000	334,53	2.007,18
11.1.3.4	90838	SINAPI	PORTA SAÍDA DE EMERGÊNCIA 90X210X4CM - FORNECIMENTO E INSTALAÇÃO	UN	1,000	700,24	700,24
11.1.3.5	100701	SINAPI	PORTA DE FERRO, DE ABRIR, TIPO GRADE COM CHAPA, COM GUARNIÇÕES. AF. 12/2019	M2	3,200	302,82	969,02
11.1.4			PORTAS EM ALUMÍNIO				3.255,77
11.1.4.1	112651	SBC	PORTA 1 FOLHA ABRIR-ALUMÍNIO/VENEZIANA	M2	9,030	360,55	3.255,77
11.2			JANELAS				28.575,70
11.2.1			JANELAS DE ALUMÍNIO				23.418,70
11.2.1.1	112182	SBC	JANELA DE CORRER EM ALUMÍNIO ANODIZADO PRETO	M2	31,510	486,22	15.320,79
11.2.1.2	COMP-066495	Próprio	FORNECIMENTO E INSTALAÇÃO DE PERSIANAS DE PVC TEXTURIZADO, NO MODELO VERTICAL, NA COR MARFIM, COM LÂMINAS DE 9 CM DE LARGURA, AGOLHIVEIS E ARTICULÁVEIS PARA AMBOS OS LADOS. COM MOVIMENTO GIRATÓRIO EM 180 GRAUS, COM TRILHO DE ALUMÍNIO ANODIZADO, RECOLHIMENTO DAS LÂMINAS COM CORDA NYLON E CORRENTE DE POLIPROPILENO (PARA CONEXÃO INFERIOR DAS LÂMINAS)	M2	37,390	123,29	4.609,81

PLANILHA SINTÉTICA

Licitante	CONSTRUTORA PROGRESSO LTDA
Edital	TOMADA DE PREÇOS Nº 2.002/2021-CPL/MP/PGI
Contratante	MINISTÉRIO PÚBLICO DO ESTADO DO AMAZONAS - MP/PGI
Local	RUA BORBA, S/N.º - IRACY, ITACOATIARA/AM
Objeto	CONTRATAÇÃO DE EMPRESA ESPECIALIZADA PARA PRESTAÇÃO DE SERVIÇOS DE CONSTRUÇÃO DA EDIFICAÇÃO DESTINADA A INSTALAR AS PROMOTORIAS DE JUSTIÇA DA COMARCA DE ITACOATIARA/AM, EM TERRENO LOCALIZADO NA RUA BORBA S/N.º, ITACOATIARA/AM, COM FORNECIMENTO TOTAL DE MÃO DE OBRA, FERRAMENTAS, EQUIPAMENTOS, MATERIAIS DE CONSUMO, E MATERIAIS DE REPOSIÇÃO
BDI	28,35%
	17,35% (Equipamentos)
	Bancos
SINAPI - 07/2021 - Amazonas	SBC - 06/2021 - Amazonas
SICRO3 - 01/2021 - Amazonas	SICRO2 - 11/2016 - Amazonas
ORSE - 05/2021 - Sergipe	SEINFRA - 027 - Ceará



PLANILHA SINTÉTICA

Item	Código	Banco	Descrição	Unidade	Quantidade	Preço Unitário	Preço Total
11.2.1.3	94569	SINAPI	JANELA DE ALUMÍNIO TIPO MAXIM-AR, COM VIDROS, BATENTE E FERRAGENS. EXCLUSIVE ALIZAR, ACABAMENTO E CONTRAMARCO. FORNECIMENTO E INSTALAÇÃO. AF_12/2019	M2	7,020	496,88	3.488,10
11.2.2			JANELAS DE VIDRO				5.157,00
11.2.2.1	COMP-659424	Próprio	VIDRO SALA DE RECONHECIMENTO	M2	1,500	1.674,22	2.511,33
11.2.2.2	COMP-807451	Próprio	PAINEL DE VIDRO FIXO TEMPERADO 10MM, INCLUSIVE FERRAGEM, MONTAGEM E INSTALAÇÃO	M2	2,190	1.208,07	2.645,67
11.3			GRADES				10.903,56
11.3.1	C1426	SEINFRA	GRADE DE FERRO DE PROTEÇÃO	M2	54,800	198,97	10.903,56
12			VIDRO				22.846,48
12.1	102165	SINAPI	INSTALAÇÃO DE VIDRO LISO FUME, E = 5 MM, EM ESQUADRIA DE ALUMÍNIO OU PVC, FIXADO COM BAGUETE. AF_01/2021_P	M2	55,520	411,50	22.846,48
13			INSTALAÇÕES HIDRÁULICAS				10.354,14
13.1			REDES DE ALIMENTAÇÃO				5.006,94
13.1.1	00006034	SINAPI	REGISTRO DE ESPERA DE PASSEIO, PVC PARA POLIETILENO, 20 MM	UN	1,000	12,21	12,21
13.1.2	89957	SINAPI	PONTO DE CONSUMO TERMINAL DE ÁGUA FRIA (SUBRAMAL) COM TUBULAÇÃO DE PVC, DN 25 MM, INSTALADO EM RAMAL DE ÁGUA, INCLUSOS RASGO E CHUMBAMENTO EM ALVENARIA. AF_12/2014	UN	19,000	99,05	1.881,95
13.1.3	COMP-176591	Próprio	FORNECIMENTO E INSTALAÇÃO DE CAIXAS D'ÁGUA	UN	1,000	2.517,55	2.517,55
13.1.4	00011763	SINAPI	TORNEIRA DE BOIA CONVENCIONAL PARA CAIXA D'ÁGUA, 1.1/2", COM HASTE E TORNEIRA METÁLICOS E BALAO PLÁSTICO	UN	1,000	69,30	69,30
13.1.5	1027	ORSE	TUBO PVC RÍGIDO SOLDÁVEL MARRON P/ ÁGUA, D = 20 MM (1/2")	M	44,200	10,01	442,44
13.1.6	1167	ORSE	TÊ 90º DE PVC RÍGIDO SOLDÁVEL, MARRON DIÂM = 20MM	UN	2,000	7,70	15,40
13.1.7	00011673	SINAPI	REGISTRO DE ESPERA, PVC, COM VOLANTE, VS. SOLDÁVEL, DN 20 MM, COM CORPO DIVIDIDO	UN	2,000	19,47	38,94
13.1.8	89404	SINAPI	JOELHO 90 GRAUS, PVC, SOLDÁVEL, DN 20MM, INSTALADO EM RAMAL DE DISTRIBUIÇÃO DE ÁGUA - FORNECIMENTO E INSTALAÇÃO. AF_12/2014	UN	4,000	3,52	14,08
13.1.9	1047	ORSE	ADAPTADOR DE PVC RÍGIDO SOLDÁVEL C/ FLANGES LIVRES P/ CAIXA DE ÁGUA DIÂM = 20MM X 1/2"	UN	1,000	15,07	15,07
13.2			MATERIAL NECESSÁRIO PARA EXECUTAR A REDE DE ÁGUA FRIA				2.570,68
13.2.1	94710	SINAPI	ADAPTADOR COM FLANGES LIVRES, PVC, SOLDÁVEL, DN 40 MM X 1/4, INSTALADO EM RESERVAÇÃO DE ÁGUA DE EDIFICAÇÃO QUE POSSUA RESERVATÓRIO DE FIBRA/FIBROCIMENTO FORNECIMENTO E INSTALAÇÃO. AF_06/2016	UN	5,000	40,97	204,85
13.2.2	89538	SINAPI	ADAPTADOR CURTO COM BOLSA E ROSCA PARA REGISTRO, PVC, SOLDÁVEL, DN 25MM X 3/4, INSTALADO EM PRUMADA DE ÁGUA - FORNECIMENTO E INSTALAÇÃO. AF_12/2014	UN	14,000	2,86	40,04

Licitante	CONSTRUTORA PROGRESSO LTDA
Edital	TOMADA DE PREÇOS Nº 2.002/2021-CPL/MP/PGI
Contratante	MINISTÉRIO PÚBLICO DO ESTADO DO AMAZONAS - MP/PGI
Local	RUA BORBA, S/N.º - IRACY, ITACOATIARA/AM
Objeto	CONTRATAÇÃO DE EMPRESA ESPECIALIZADA PARA PRESTAÇÃO DE SERVIÇOS DE CONSTRUÇÃO DA EDIFICAÇÃO DESTINADA A INSTALAR AS PROMOTORIAS DE JUSTIÇA DA COMARCA DE ITACOATIARA/AM, EM TERRENO LOCALIZADO NA RUA BORBA S/N.º, ITACOATIARA/AM, COM FORNECIMENTO TOTAL DE MÃO DE OBRA, FERRAMENTAS, EQUIPAMENTOS, MATERIAIS DE CONSUMO, E MATERIAIS DE REPOSIÇÃO

BDI	28,35%
17,35% (Equipamentos)	
Bancos	



SINAPI - 07/2021 - Amazonas
 SICRO2 - 01/2021 - Amazonas
 SEINFRA - 027 - Ceará

PLANILHA SINTÉTICA

Item	Código Banco	Descrição	Unidade	Quantidade	Preço Unitário	Preço Total
13.2.3	1080 ORSE	BUCHA DE REDUÇÃO LONGA DE PVC RÍGIDO SOLDÁVEL, MARROM, DIÂM = 40 X 20MM	UN	4,000	12,00	48,00
13.2.4	89499 SINAPI	CURVA 90 GRAUS, PVC, SOLDÁVEL, DN 40MM, INSTALADO EM PRUMADA DE ÁGUA - FORNECIMENTO E INSTALAÇÃO. AF. 12/2014	UN	2,000	15,47	30,94
13.2.5	89616 SINAPI	TÊ COM BUCHA DE LATÃO NA BOLSA CENTRAL, PVC, SOLDÁVEL, DN 25MM X 1/2, INSTALADO EM PRUMADA DE ÁGUA - FORNECIMENTO E INSTALAÇÃO. AF. 12/2014	UN	5,000	11,74	58,70
13.2.6	1030 ORSE	TUBO PVC RÍGIDO SOLDÁVEL MARROM P/ ÁGUA, D = 40 MM [1.1/4"]	M	25,870	34,06	881,13
13.2.7	1073 ORSE	BUCHA DE REDUÇÃO CURTA DE PVC RÍGIDO SOLDÁVEL, MARROM, DIÂM = 40 X 32MM	UN	1,000	8,01	8,01
13.2.8	1144 ORSE	JOELHO DE REDUÇÃO 90º DE PVC RÍGIDO SOLDÁVEL, MARROM DIÂM = 32 X 25MM	UN	2,000	10,19	20,38
13.2.9	288 ORSE	BOLSA DE LIGAÇÃO PARA VASO SANITÁRIO	UN	6,000	3,22	19,32
13.2.10	1081 ORSE	BUCHA DE REDUÇÃO LONGA DE PVC RÍGIDO SOLDÁVEL, MARROM, DIÂM = 40 X 25MM	UN	4,000	12,49	49,96
13.2.11	1168 ORSE	TÊ 90º DE PVC RÍGIDO SOLDÁVEL, MARROM DIÂM = 25MM	UN	5,000	7,94	39,70
13.2.12	1170 ORSE	TÊ 90º DE PVC RÍGIDO SOLDÁVEL, MARROM DIÂM = 40MM	UN	5,000	19,06	95,30
13.2.13	1027 ORSE	TUBO PVC RÍGIDO SOLDÁVEL MARROM P/ ÁGUA, D = 20 MM [1/2"]	M	34,670	10,01	347,05
13.2.14	94491 SINAPI	REGISTRO DE ESFERA, PVC, SOLDÁVEL, DN 40 MM, INSTALADO EM RESERVAÇÃO DE ÁGUA DE EDIFICAÇÃO QUE POSSUA RESERVATÓRIO DE FIBRA/FIBROCIMENTO, FORNECIMENTO E INSTALAÇÃO. AF. 06/2016	UN	3,000	44,58	133,74
13.2.15	3698 ORSE	ENGATE EM AÇO INOX (LIGAÇÃO FLEXÍVEL), DECA 4607C, 30 CM OU SIMILAR	UN	6,000	39,62	237,72
13.2.16	3699 ORSE	ENGATE EM PVC (LIGAÇÃO FLEXÍVEL), AKROS, 30 CM, ACABAMENTO BRANCO OU SIMILAR	UN	7,000	5,08	35,56
13.2.17	94676 SINAPI	JOELHO 90 GRAUS, PVC, SOLDÁVEL, DN 40 MM INSTALADO EM RESERVAÇÃO DE ÁGUA DE EDIFICAÇÃO QUE POSSUA RESERVATÓRIO DE FIBRA/FIBROCIMENTO FORNECIMENTO E INSTALAÇÃO. AF. 06/2016	UN	3,000	12,26	36,78
13.2.18	94672 SINAPI	JOELHO 90 GRAUS COM BUCHA DE LATÃO, PVC, SOLDÁVEL, DN 25 MM, X 3/4 INSTALADO EM RESERVAÇÃO DE ÁGUA DE EDIFICAÇÃO QUE POSSUA RESERVATÓRIO DE FIBRA/FIBROCIMENTO FORNECIMENTO E INSTALAÇÃO. AF. 06/2016	UN	15,000	7,98	119,70
13.2.19	014969 SBC	JOELHO 90 PVC SOLDÁVEL COM BUCHA DE LATÃO 25MM X 3/4"	UN	2,000	9,87	19,74
13.2.20	00003497 SINAPI	JOELHO DE REDUÇÃO, PVC, ROSCAVEL COM BUCHA DE LATÃO, 90 GRAUS, 3/4" X 1/2", PARA ÁGUA FRIA PREDIAL	UN	9,000	13,36	120,24
13.2.21	12017 SEINFRA	TÊ REDUÇÃO PVC SOLDÁVEL COM ROSCA NA BOLSA CENTRAL DE 25X1/2"	UN	6,000	3,97	23,82
13.3		EQUIPAMENTOS (FORNECIMENTO E INSTALAÇÃO)				2.776,52

Licitante	CONSTRUTORA PROGRESSO LTDA	BDI	
Edital	TOMADA DE PREÇOS Nº 2.002/2021-CPJ/MP/PGI	28,35%	
Contratante	MINISTÉRIO PÚBLICO DO ESTADO DO AMAZONAS - MP/PGI	17,35% (Equipamentos)	
Local	RUA BORBA, S/N.º - IRACY, ITACOATIARA/AM	Bancos	
Objeto	CONTRATAÇÃO DE EMPRESA ESPECIALIZADA PARA PRESTAÇÃO DE SERVIÇOS DE CONSTRUÇÃO DA EDIFICAÇÃO DESTINADA A INSTALAR AS PROMOTORIAS DE JUSTIÇA DA COMARCA DE ITACOATIARA/AM, EM TERRENO LOCALIZADO NA RUA BORBA S/N.º, ITACOATIARA/AM, COM FORNECIMENTO TOTAL DE MÃO DE OBRA, FERRAMENTAS, EQUIPAMENTOS, MATERIAIS DE CONSUMO, E MATERIAIS DE REPOSIÇÃO	SINAPI - 07/2021 - Amazonas SICRO3 - 01/2021 - Amazonas ORSE - 05/2021 - Sergipe	SBC - 06/2021 - Amazonas SICRO2 - 11/2016 - Amazonas SEINFRA - 027 - Ceará

PLANILHA SINTÉTICA

Item	Código Banco	Descrição	Unidade	Quantidade	Preço Unitário	Preço Total
13.3.1	COMP-505544	SISTEMA DE REUSO DE ÁGUA DA CHUVA - BDI = 17,35	UN	1,000	2.776,52	2.776,52
14		INSTALAÇÕES SANITÁRIAS				13.809,76
14.1		REDE DE ESGOTO SANITÁRIO				5.566,28
14.1.1	4280	CAIXA SIFONADA EM PVC.100X150X50MM, ACABAMENTO BRANCO, C/GRELHA E PORTA GRELHA	UN	5,000	32,04	160,20
14.1.2	9365	CAIXA SIFONADA EM PVC.150X185X75MM, ACABAMENTO BRANCO, COM TAMPA CEGA	UN	1,000	62,11	62,11
14.1.3	91793	(COMPOSIÇÃO REPRESENTATIVA) DO SERVIÇO DE INSTALAÇÃO DE TUBO DE PVC, SÉRIE NORMAL, ESGOTO PREDIAL, DN 50 MM (INSTALADO EM RAMAL DE DESCARGA OU RAMAL DE ESGOTO SANITÁRIO), INCLUSIVE CONEXÕES, CORTES E FIXAÇÕES PARA, PRÉDIOS. AF_10/2015	M	12,820	59,52	763,05
14.1.4	91790	(COMPOSIÇÃO REPRESENTATIVA) DO SERVIÇO DE INSTALAÇÃO DE TUBOS DE PVC, SÉRIE R, ÁGUA PLUVIAL, DN 100 MM (INSTALADO EM RAMAL DE ENCAMINHAMENTO, OU CONDUTORES VERTICAIS), INCLUSIVE CONEXÕES, CORTES E FIXAÇÕES, PARA PRÉDIOS. AF_10/2015	M	53,370	47,57	2.538,81
14.1.5	91792	(COMPOSIÇÃO REPRESENTATIVA) DO SERVIÇO DE INSTALAÇÃO DE TUBO DE PVC, SÉRIE NORMAL, ESGOTO PREDIAL, DN 40 MM (INSTALADO EM RAMAL DE DESCARGA OU RAMAL DE ESGOTO SANITÁRIO), INCLUSIVE CONEXÕES, CORTES E FIXAÇÕES, PARA PRÉDIOS. AF_10/2015	M	11,270	39,84	449,00
14.1.6	* 98102	CAIXA DE GORDURA SIMPLES, CIRCULAR, EM CONCRETO PRÉ-MOLDADO, DIÂMETRO INTERNO = 0,4 M, ALTURA INTERNA = 0,4 M. AF_12/2020	UN	1,000	137,81	137,81
14.1.7	COMP-597467	CAIXA DE INSPEÇÃO EM CONCRETO PRÉ-MOLDADO DN 60CM COM TAMPA H=60CM - FORNECIMENTO E INSTALAÇÃO (UN)	UN	5,000	291,06	1.455,30
14.2		REDE DE TRATAMENTO DE ESGOTO (FOSSA E SUMIDORO)				8.243,48
14.2.1	00039367	FILTRO ANAEROBIO, EM POLIETILENO DE ALTA DENSIDADE (PEAD), CAPACIDADE *5000* LITROS (NBR 13969)	UN	1,000	3.809,45	3.809,45
14.2.2	00039363	FOSSA SEPTICA, SEM FILTRO, PARA 15 A 30 CONTRIBUÍNTES, CILINDRICA, COM TAMPA, EM POLIETILENO DE ALTA DENSIDADE (PEAD), CAPACIDADE APROXIMADA DE 5500 LITROS (NBR 7229)	UN	1,000	4.434,03	4.434,03
15		APARELHOS E METAIS				20.493,25
15.1		APARELHOS				18.571,81
15.1.1	86895	BANCADA DE GRANITO CINZA POLIDO PARA LAVATÓRIO 1,70 X 0,50 M COM CUBA - FORNECIMENTO E INSTALAÇÃO	UN	2,000	1.151,33	2.302,66
15.1.2	86889	BANCADA DE GRANITO CINZA POLIDO PARA PIA DE COZINHA 1,50 X 0,60 M COM PIA E ACESSÓRIOS - FORNECIMENTO E INSTALAÇÃO	UN	1,000	1.210,01	1.210,01

Licitante	CONSTRUTORA PROGRESSO LTDA
Edital	TOMADA DE PREÇOS Nº 2.002/Z021-CPL/NP/PGJ
Contratante	MINISTÉRIO PÚBLICO DO ESTADO DO AMAZONAS - MP/PGJ
Local	RUA BORBA, S/Nº - IRACY, ITACOATIARA/AM
Objeto	CONTRATAÇÃO DE EMPRESA ESPECIALIZADA PARA PRESTAÇÃO DE SERVIÇOS DE CONSTRUÇÃO DA EDIFICAÇÃO DESTINADA A INSTALAR AS PROMOTORIAS DE JUSTIÇA DA COMARCA DE ITACOATIARA/AM, EM TERRENO LOCALIZADO NA RUA BORBA S/Nº, ITACOATIARA/AM, COM FORNECIMENTO TOTAL DE MÃO DE OBRA, FERRAMENTAS, EQUIPAMENTOS, MATERIAIS DE CONSUMO, E MATERIAIS DE REPOSIÇÃO
	BDI 28,35% 17,35% (Equipamentos) Bancos
	SINAPI - 07/2021 - Amazonas SICRO2 - 11/2021 - Amazonas SEINFRA - 027 - Ceará



PLANILHA SINTÉTICA

Item	Código	Banco	Descrição	Unidade	Quantidade	Preço Unitário	Preço Total
15.1.3	95471	SINAPI	VASO SANITÁRIO SIFONADO CONVENCIONAL PARA PCD SEM FURO FRONTAL COM LOUÇA BRANCA - FORNECIMENTO E INSTALAÇÃO	UN	1,000	483,98	483,98
15.1.4	COMP-049177	Próprio	BANCADA DE GRANITO COM CUBA DE SEMIENCAIXE E ACESSÓRIOS	UN	2,000	1.317,91	2.635,82
15.1.5	COMP-482516	Próprio	LAVATÓRIO LOUÇA BRANCA SUSPENSO, *45,5 X *35CM OU EQUIVALENTE, PARA BANHEIRO PNE, INCLUSIVE SIFÃO, VÁLVULA E ENGATE FLEXÍVEL 30CM E TORNEIRA - FORNECIMENTO E INSTALAÇÃO	UN	1,000	959,48	959,48
15.1.6	95469	SINAPI	VASO SANITÁRIO SIFONADO CONVENCIONAL COM LOUÇA BRANCA - FORNECIMENTO E INSTALAÇÃO. AF_01/2020	UN	4,000	403,61	1.614,44
15.1.7	190008	SBC	PORTA PAPEL HIGIENICO DE EMBUTIR CROMADO CRISMETAL 15X15CM	UN	5,000	80,26	401,30
15.1.8	95547	SINAPI	SABONETEIRA PLÁSTICA TIPO DISPENSER PARA SABONETE LIQUIDO COM RESERVATÓRIO 800 A 1500 ML, INCLUSIVE FIXAÇÃO. AF_01/2020	UN	5,000	68,14	340,70
15.1.9	190063	SBC	MICTÓRIO COM SIFÃO INTEGRADO BRANCO, GELO COM METAIS DECA	UN	2,000	1.838,81	3.677,62
15.1.10	190324	SBC	TORNEIRA P/ LAVATÓRIO MESA BICA BAIXA PRESSMATIC COMPACT	UN	7,000	255,78	1.790,46
15.1.11	200123	SBC	ESPELHO CRISTAL 4MM COM MOLDBURA DE ALUMÍNIO	M2	5,830	433,46	2.527,07
15.1.12	86916	SINAPI	TORNEIRA PLÁSTICA 3/47 PARA TANQUE - FORNECIMENTO E INSTALAÇÃO. AF_01/2020	UN	3,000	30,56	91,68
15.1.13	86911	SINAPI	TORNEIRA CROMADA LONGA, DE PAREDE, 1/2 OU 3/4, PARA PIA DE COZINHA, PADRÃO POPULAR - FORNECIMENTO E INSTALAÇÃO. AF_01/2020	UN	1,000	49,16	49,16
15.1.14	86919	SINAPI	TANQUE DE LOUÇA BRANCA COM COLUNA, 30L OU EQUIVALENTE, INCLUSIVE SIFÃO FLEXÍVEL EM PVC, VÁLVULA METÁLICA E TORNEIRA DE METAL CROMADO PADRÃO MÉDIO - FORNECIMENTO E INSTALAÇÃO. AF_01/2020	UN	1,000	487,43	487,43
15.2			METAIS				1.921,44
15.2.1	89987	SINAPI	REGISTRO DE GAVETA BRUTO, LATÃO, ROSCÁVEL, 3/4", COM ACABAMENTO E CANOPLA CROMADOS, FORNECIDO E INSTALADO EM RAMAL DE ÁGUA. AF_12/2014	UN	7,000	66,36	464,52
15.2.2	4545	ORSE	KIT DE ACESSÓRIOS PARA BANHEIRO EM ABS/ALUMÍNIO COM 5 PEÇAS (01 CABIDE, 01 SABONETEIRA, 01 PAPELEIRA, 01 PORTA-TOALHA ROSTO E 01 PORTA-TOALHA BANHO)	UN	5,000	52,47	262,35
15.2.3	00036205	SINAPI	BARRA DE APOIO RETA, EM AÇO INOX POLIDO, COMPRIMENTO 70CM, DIÂMETRO MÍNIMO 3 CM	UN	1,000	138,54	138,54
15.2.4	00036081	SINAPI	BARRA DE APOIO RETA, EM AÇO INOX POLIDO, COMPRIMENTO 80CM, DIÂMETRO MÍNIMO 3 CM	UN	1,000	147,72	147,72
15.2.5	00036206	SINAPI	BARRA DE APOIO RETA, EM AÇO INOX POLIDO, COMPRIMENTO 90 CM, DIÂMETRO MÍNIMO 3 CM	UN	1,000	154,75	154,75
15.2.6	00011683	SINAPI	ENGATE / RABICHO FLEXÍVEL INOX 1/2" X 30 CM	UN	7,000	37,81	264,67
15.2.7	062048	SBC	BOTOEIRA ANTI PANICO ALARME WC AUDIUVISUAL PNE/PCD NBR9050	UN	1,000	488,89	488,89

Licitante	CONSTRUTORA PROGRESSO LTDA		BDI	
Edital	TOMADA DE PREÇOS Nº 2.002/2021-CPL/MP/PGJ		28,35%	
Contratante	MINISTÉRIO PÚBLICO DO ESTADO DO AMAZONAS - MP/PGJ		17,35% (Equipamentos)	
Local	RUA BORBA, S/N.º - IRACY, ITACOATIARA/AM		Bancos	
Objeto	CONTRATAÇÃO DE EMPRESA ESPECIALIZADA PARA PRESTAÇÃO DE SERVIÇOS DE CONSTRUÇÃO DA EDIFICAÇÃO DESTINADA A INSTALAR AS PROMOTORIAS DE JUSTIÇA DA COMARCA DE ITACOATIARA/AM, EM TERRENO LOCALIZADO NA RUA BORBA S/N.º, ITACOATIARA/AM, COM FORNECIMENTO TOTAL DE MÃO DE OBRA, FERRAMENTAS, EQUIPAMENTOS, MATERIAIS DE CONSUMO, E MATERIAIS DE REPOSIÇÃO		SINAPI - 07/2021 - Amazonas SICRO3 - 01/2021 - Amazonas SEINFRA - 027 - Ceará	

PLANILHA SINTÉTICA

Item	Código	Banco	Descrição	Unidade	Quantidade	Preço Unitário	Preço Total
16			INSTALAÇÕES ELÉTRICAS				119.969,47
16.1			REDE ELÉTRICA				81.652,90
16.1.1			ENTRADA DE ENERGIA				10.586,94
16.1.1.1	9540	Próprio	ENTRADA DE ENERGIA ELÉTRICA AÉREA TRIFÁSICA 200A COM POSTE DE CONCRETO, INCLUSIVE CABEAMENTO, CAIXA DE PROTEÇÃO PARA MEDIDOR E ATERRAMENTO.	UN	1,000	4.927,14	4.927,14
16.1.1.2	COMP-60160B	Próprio	DISTRIBUIÇÃO DE ENERGIA ENTRADA (3X70F+1X50N)	ML	12,000	471,65	5.659,80
16.1.2			REDE DE DISTRIBUIÇÃO				43.816,44
16.1.2.1	93128	SINAPI	PONTO DE ILUMINAÇÃO RESIDENCIAL INCLUINDO CAIXA ELÉTRICA, ELETRODUTO, CABO, RASCO, QUEBRA E CHUMBAMENTO (EXCLUINDO LUMINÁRIA E LÂMPADA). AF_01/2016	UN	105,000	72,68	7.631,40
16.1.2.2	063443	SBC	CABO AFUMEX GREEN 1 CONDUTOR 450/750V 4MM2	M	143,200	4,75	680,20
16.1.2.3	93141	SINAPI	PONTO DE TOMADA RESIDENCIAL INCLUINDO TOMADA 10A/250V, CAIXA ELÉTRICA, ELETRODUTO, CABO, RASCO, QUEBRA E CHUMBAMENTO. AF_01/2016	UN	24,000	635,31	15.247,44
16.1.2.4	93143	SINAPI	PONTO DE TOMADA RESIDENCIAL INCLUINDO TOMADA 20A/250V, CAIXA ELÉTRICA, ELETRODUTO, CABO, RASCO, QUEBRA E CHUMBAMENTO. AF_01/2016	UN	9,000	140,83	1.267,47
16.1.2.5	3294	ORSE	PONTO DE TOMADA 3P PARA AR CONDICIONADO ATÉ 3000 VA, INCLUINDO CENTRO ASTOP/30A-220V, INCLUSIVE ATERRAMENTO	pt	11,000	257,17	2.828,87
16.1.2.6	COMP-38937570	Próprio	CAIXA DE PASSAGEM 30X30X40 COM TAMPA E DRENO BRITA	UN	8,000	197,40	1.579,20
16.1.2.7	93142	SINAPI	PONTO DE TOMADA RESIDENCIAL INCLUINDO TOMADA (2 MÓDULOS) 10A/250V, CAIXA ELÉTRICA, ELETRODUTO, CABO, RASCO, QUEBRA E CHUMBAMENTO. AF_01/2016	UN	5,000	153,48	767,40
16.1.2.8	00002678	SINAPI	ELETRODUTO DE PVC RÍGIDO SOLDÁVEL, CLASSE B, DE 25 MM	M	144,000	2,32	334,08
16.1.2.9	91837	SINAPI	ELETRODUTO FLEXÍVEL CORRUGADO REFORÇADO, PVC, DN 32 MM (1"), PARA CIRCUITOS TERMINAIS, INSTALADO EM FORRO - FORNECIMENTO E INSTALAÇÃO. AF_12/2015	M	31,000	12,05	373,55
16.1.2.10	00002679	SINAPI	ELETRODUTO DE PVC RÍGIDO SOLDÁVEL, CLASSE B, DE 32 MM	M	31,000	3,58	110,98
16.1.2.11	91834	SINAPI	ELETRODUTO FLEXÍVEL CORRUGADO, PVC, DN 25 MM (3/4"), PARA CIRCUITOS TERMINAIS, INSTALADO EM FORRO - FORNECIMENTO E INSTALAÇÃO. AF_12/2015	M	144,000	6,92	996,48
16.1.2.12	00012070	SINAPI	ELETRODUTO DE PVC RÍGIDO SOLDÁVEL, CLASSE B, DE 40 MM	M	27,000	4,98	134,46
16.1.2.13	91896	SINAPI	CURVA 90 GRAUS PARA ELETRODUTO, PVC, ROSCÁVEL, DN 40 MM (1 1/4"), PARA CIRCUITOS TERMINAIS, INSTALADA EM FORRO - FORNECIMENTO E INSTALAÇÃO. AF_12/2015	UN	8,000	14,27	114,16

Licitante	CONSTRUTORA PROGRESSO LTDA	BDI	
Edital	TOMADA DE PREÇOS Nº 2.002/2021-CPL/MP/PGJ	28,35%	
Contratante	MINISTÉRIO PÚBLICO DO ESTADO DO AMAZONAS - MP/PGJ	17,35% (Equipamentos)	
Local	RUA BORBA, S/N.º - IRACY, ITACOATIARA/AM	Bancos	
Objeto	CONTRATAÇÃO DE EMPRESA ESPECIALIZADA PARA PRESTAÇÃO DE SERVIÇOS DE CONSTRUÇÃO DA EDIFICAÇÃO DESTINADA A INSTALAR AS PROMOTORIAS DE JUSTIÇA DA COMARCA DE ITACOATIARA/AM, EM TERRENO LOCALIZADO NA RUA BORBA S/N.º, ITACOATIARA/AM, COM FORNECIMENTO TOTAL DE MÃO DE OBRA, FERRAMENTAS, EQUIPAMENTOS, MATERIAIS DE CONSUMO, E MATERIAIS DE REPOSIÇÃO	SINAPI - 07/2021 - Amazonas SICRO2 - 11/2016 - Amazonas SEINFRA - 027 - Ceará	

PLANTILHA SINTÉTICA

Item	Código	Banco	Descrição	Unidade	Quantidade	Preço Unitário	Preço Total
16.1.2.14	91890	SINAPI	CURVA 90 GRAUS PARA ELETRODUTO, PVC, ROSCÁVEL DN 25 MM (3/4"), PARA CIRCUITOS TERMINAIS, INSTALADA EM FORRO - FORNECIMENTO E INSTALAÇÃO. AF_12/2015	UN	61,000	8,55	521,55
16.1.2.15	91893	SINAPI	CURVA 90 GRAUS PARA ELETRODUTO, PVC, ROSCÁVEL DN 32 MM (1"), PARA CIRCUITOS TERMINAIS, INSTALADA EM FORRO - FORNECIMENTO E INSTALAÇÃO. AF_12/2015	UN	14,000	11,80	165,20
16.1.2.16	93022	SINAPI	CURVA 90 GRAUS PARA ELETRODUTO, PVC, ROSCÁVEL DN 75 MM (2 1/2") - FORNECIMENTO E INSTALAÇÃO. AF_12/2015	UN	1,000	41,94	41,94
16.1.2.17	017026	SBC	DISJUNTOR BIPOLAR 15A UNIC 220V/380V PIAL	UN	11,000	67,91	747,01
16.1.2.18	064334	SBC	DISJUNTOR TRIPOLAR 150A CURVA C	UN	1,000	1.345,43	1.345,43
16.1.2.19	83463	SINAPI	QUADRO DE DISTRIBUIÇÃO DE ENERGIA EM CHAPA DE AÇO GALVANIZADO, COM BARRAMENTO TRIFÁSICO, NEUTRO E TERRA - FORNECIMENTO E INSTALAÇÃO	UN	2,000	3.345,47	6.690,94
16.1.2.20	064818	SBC	DISPOSITIVO DIFERENCIAL DR ALTA SENSIB. (30MA) TETRAPOLAR 125A	UN	2,000	1.119,34	2.238,68
16.1.3			ILUMINAÇÃO				23.826,50
16.1.3.1	511301	Próprio	LUMINÁRIA EM LED SLIM P/ ILUMINAÇÃO PÚBLICA 03 PETALAS, 50W, LENTES POLICARBONATO, CORPO ALUMÍNIO, PINT. ANTI-INCrustANTES, GRAU DE PROT. IP67. IK09. TEMP-COR 5000°K. IRC => 70%. V. ÚTIL 50.000 H.LINHA STREET-LIGHT (PICO-LE- LMSL-80), COM POSTE DE AÇO E BASE DE CONCRETO	UN	2,000	1.274,57	2.549,14
16.1.3.2	97607	SINAPI	LUMINÁRIA ARANDELA TIPO TARTARUGA, DE SOBREPOR, COM 1 LÂMPADA LED DE 6 W, SEM REATOR - FORNECIMENTO E INSTALAÇÃO. AF_02/2020	UN	15,000	78,79	1.181,85
16.1.3.3	060317	SBC	LUMINÁRIA/REFLETOR LED 250W COB SMD 6500K TECNOLOGIA SANSUNG	UN	2,000	605,13	1.210,26
16.1.3.4	COMP-194107	Próprio	LUMINÁRIA A LED TIPO PLAFON 60X60CM 48W. COMPLETA, COM DRIVER MULTITENSÃO (100-250V) INTEGRADOS À LUMINÁRIA. 30.000H DE USO.	UN	60,000	215,78	12.946,80
16.1.3.5	060235	SBC	RELE FOTOELÉTRICO 1000W-127V	UN	3,000	47,93	143,79
16.1.3.6	CP-9013-COMP-194107	Próprio	LUMINÁRIA A LED TIPO PLAFON 30X60CM 48W. COMPLETA, COM DRIVER MULTITENSÃO (100-250V) INTEGRADOS À LUMINÁRIA. 30.000H DE USO.	UN	18,000	267,31	4.811,58
16.1.3.7	COMP-486982	Próprio	LUMINÁRIA A LED TIPO PLAFON 30X30CM 36W. COMPLETA, COM DRIVER MULTITENSÃO (100-250V) INTEGRADOS À LUMINÁRIA. 30.000H DE USO.	UN	15,000	56,37	845,55
16.1.3.8	101537	SINAPI	APARELHO SINALIZADOR DE SAÍDA DE GARAGEM, COM CÉLULA FOTOELÉTRICA - FORNECIMENTO E INSTALAÇÃO. AF_07/2020	UN	1,000	137,53	137,53
16.1.4			REDE DE ATERRAMENTO				3.423,02

licitante	CONSTRUTORA PROGRESSO LTDA
Edital	TOMADA DE PREÇOS Nº 2.002/2021-CPL/MP/PG
Contratante	MINISTÉRIO PÚBLICO DO ESTADO DO AMAZONAS - MP/PG
Local	RUA BORBA, S/Nº - IRACY, ITACOATIARA/AM
Objeto	CONTRATAÇÃO DE EMPRESA ESPECIALIZADA PARA PRESTAÇÃO DE SERVIÇOS DE CONSTRUÇÃO DA EDIFICAÇÃO DESTINADA A INSTALAR AS PROMOTORIAS DE JUSTIÇA DA COMARCA DE ITACOATIARA/AM, EM TERRENO LOCALIZADO NA RUA BORBA S/Nº, ITACOATIARA/AM, COM FORNECIMENTO TOTAL DE MÃO DE OBRA, FERRAMENTAS, EQUIPAMENTOS, MATERIAIS DE CONSUMO, E MATERIAIS DE REPOSIÇÃO
BDI	28,35%
	17,35% (Equipamentos)
	Bancos
	SINAPI - 07/2021 - Amazonas
	SICRO3 - 01/2021 - Amazonas
	ORSE - 05/2021 - Sergipe

Item	Código Banco	Descrição	Unidade	Quantidade	Preço Unitário	Preço Total
16.1.4.1	COMP-647332	ATERRAMENTO COM CX. DE ATERRAMENTO	UN	1,000	3.423,02	3.423,02
16.2		REDE LÓGICA DE DADOS E VOZ/ CFTV E TV /SOM				
16.2.1	059455	PONTO DE REDE - INCLUINDO RASGO, QUEBRA, CHUMBAMENTO, ELETRODUTO, CABO, CX 2" X 4" + 2 TOMADAS RJ-45 KEYSTONE E CERTIFICAÇÃO DO PONTO COM EMISSÃO DE RELATÓRIO	UN	40,000	524,72	28.313,65
16.2.2	83369	QUADRO DE DISTRIBUIÇÃO PARA TELEFONE N.4. 60X60X12CM EM CHAPA METÁLICA, DE EMBUTIR, PADRÃO TELEBRAS, FORNECIMENTO E INSTALAÇÃO	UN	1,000	375,42	375,42
16.2.3	COMP-849515	INFRAESTRUTURA PARA ENTRADA DE FIBRA	UN	1,000	1.087,59	1.087,59
16.2.4	063562	ELETROCALHA PERFORADA TIPO "U" 200X100MM CHAPA 22 SEM TAMPA	M	43,610	47,52	2.072,35
16.2.5	062702	ELETROCALHA PERFORADA TIPO "U" 400X100 CHAPA 20 SEM TAMPA	M	1,500	131,07	196,61
16.2.6	061468	CONEXÃO PARA ELETROCALHA PERFORADA	UN	15,000	42,28	634,20
16.2.7	COMP-38937570	CAIXA DE PASSAGEM 30X30X40 COM TAMPA E DRENO BRITA	UN	3,000	197,40	592,20
16.2.8	COMP-459739	BASE PARA INSTALAÇÃO DE ANTENA PARA COMUNICAÇÃO VIA SATÉLITE	UN	1,000	2.366,48	2.366,48
16.3		SISTEMA DE PROTEÇÃO CONTRA DESCARGAS ATMOSFÉRICAS(SFDA)				10.002,92
16.3.1	96985	HASTE DE ATERRAMENTO S/B PARA SPDA - FORNECIMENTO E INSTALAÇÃO. AF_12/2017	UN	8,000	59,21	473,68
16.3.2	COMP-747559	REDE DE ATERRAMENTO UNIDADE 4 PROMOTORIAS	UN	1,000	9.529,24	9.529,24
17		MÁQUINAS E EQUIPAMENTOS				187.079,97
17.1		EQUIPAMENTOS LÓGICA E TELEFONIA				25.990,06
17.1.1	8493	FORNECIMENTO E INSTALAÇÃO DE RACK DE PISO 19" X 44U X 670MM - INCLUSIVE ACESSÓRIOS - BDI = 17,35	UN	1,000	6.317,95	6.317,95
17.1.2	10727	FORNECIMENTO E INSTALAÇÃO DE VOICE PANEL 24 PORTAS CAT 6 - BDI = 17,35	UN	1,000	299,79	299,79
17.1.3	068122	SISTEMA PROTECAO NO-BREACK 220VAC 60 HZ PARA 2.500 W - BDI = 17,35	UN	1,000	12.142,01	12.142,01
17.1.4	COMP-364886	FORNECIMENTO E INSTALAÇÃO DE SWITCH GIGABIT 24 PORTAS POE E 4 PORTAS SFE 1000 MBPS - BDI = 17,35	UN	2,000	1.817,83	3.635,66
17.1.5	COMP-651505	CENTRAL TELEFÔNICA PABX IP INTELBRAS CIP 850 GATEWAY VOIP - BDI = 17,35	UN	1,000	1.553,81	1.553,81
17.1.6	COMP-589578	ACCESSES POINT WIRELESS - BDI = 17,35	UN	2,000	1.020,42	2.040,84
17.2		SISTEMA DE REFRIGERAÇÃO/EQUIPAMENTOS				54.048,57
17.2.1	00042424	AR CONDICIONADO SPLIT INVERTER, HI-WALL (PAREDE), 9000 BTU/H, CICLO FRIO, 60HZ, CLASSIFICACAO A (SELO PROCEL), GAS HFC, CONTROLE S/FIO - BDI = 17,35	UN	1,000	1.730,83	1.730,83

PLANILHA SINTÉTICA

Licitante	CONSTRUTORA PROGRESSO LTDA	BDI	
Edifício	TOMADA DE PREÇOS Nº 2.002/2021-CPL/MP/PGJ	28,35%	
Contratante	MINISTÉRIO PÚBLICO DO ESTADO DO AMAZONAS - MP/PGJ	17,35% (Equipamentos)	
Local	RUA BORBA S/N.º - IRACY, ITACOATIARA/AM	Bancos	
Objeto	CONTRATAÇÃO DE EMPRESA ESPECIALIZADA PARA PRESTAÇÃO DE SERVIÇOS DE CONSTRUÇÃO DA EDIFICAÇÃO DESTINADA A INSTALAR AS PROMOTORIAS DE JUSTIÇA DA COMARCA DE ITACOATIARA/AM, EM TERRENO LOCALIZADO NA RUA BORBA S/N.º, ITACOATIARA/AM, COM FORNECIMENTO TOTAL DE MÃO DE OBRA, FERRAMENTAS, EQUIPAMENTOS, MATERIAIS DE CONSUMO, E MATERIAIS DE REPOSIÇÃO	SINAPI - 07/2021 - Amazonas SICRO3 - 01/2021 - Amazonas ORSE - 05/2021 - Sergipe	SBC - 06/2021 - Amazonas SICRO2 - 11/2016 - Amazonas SEINFRA - 027 - Ceará

PLANILHA SINTÉTICA

Item	Código	Banco	Descrição	Unidade	Quantidade	Preço Unitário	Preço Total
17.2.2	COMP-776639	Próprio	FORNECIMENTO E INSTALAÇÃO DE AR CONDICIONADO TIPO SPLIT 12.000 BTU'S INVERTER - BDI = 17,35	UN	2.000	426,64	853,28
17.2.3	COMP-648163	Próprio	FORNECIMENTO E INSTALAÇÃO DE AR CONDICIONADO TIPO SPLIT 18.000 BTU'S INVERTER - BDI = 17,35	UN	7.000	3.329,71	23.307,97
17.2.4	COMP-105499	Próprio	FORNECIMENTO E INSTALAÇÃO DE AR CONDICIONADO TIPO SPLIT 24.000 BTU'S INVERTER - BDI = 17,35	UN	4.000	4.981,47	19.925,88
17.2.5	10371	ORSE	FORNECIMENTO E INSTALAÇÃO DE CONDICIONADOR DE AR TIPO SPLIT 36000 BTU/H C/ COMPRESSOR ROTATIVO - BDI = 17,35	UN	1.000	8.230,61	8.230,61
17.3			EQUIPAMENTOS DE SEGURANÇA				60.254,29
17.3.1	INS-098948	Próprio	CABINE DETECTORA DE METAIS TIPO ECLUSA. MODELO DE REFERÊNCIA MINEORO MODELO CSIMP36 EC2006 - BDI = 17,35	UN	1.000	37.991,79	37.991,79
17.3.2	MPAM-INFO002	Próprio	FORNECIMENTO E INSTALAÇÃO DE SISTEMA CFTV 32 CANAIS, INCLUINDO CÂMERAS, MONITORES, HD 2T, CX. DE PASSAGENS, ELETRODUTO, CABOS, CONECTORES, RASCO, QUEBRA E CHUMBAMENTO. - BDI = 17,35	UN	1.000	13.475,25	13.475,25
17.3.3	COMP-183583	Próprio	CONCERTINA CLIPADA (DUPLA) EM AÇO GALVANIZADO DE ALTA RESISTÊNCIA, COM ESPIRAL DE 300 MM, D = 2,76 MM	ML	148.760	59,07	8.787,25
17.4			EQUIPAMENTO DE ENERGIA AUXILIAR				44.260,68
17.4.1	COMP-318779	Próprio	GERADOR DE ENERGIA SOLAR GRID-TIE PARA CONEXÃO A REDE PÚBLICA (140~160KWH/MES) - BDI = 17,35	UN	3.000	14.753,56	44.260,68
17.5			ACESSÓRIOS E EQUIPAMENTOS PARA INCENDIO				2.526,37
17.5.1	MPAM - INC - 001	Próprio	SUORTE DE PAREDE PARA EXTINTOR	UN	3.000	6,60	19,80
17.5.2	05035	SBC	PLACA FOTOLUMINESCENTE SAIDA DE EMERGENCIA 25X10CM	UN	7.000	20,11	140,77
17.5.3	05034	SBC	PLACA FOTOLUMINESCENTE EXTINTOR INCENDIO PQS 21X21CM	UN	3.000	12,89	38,67
17.5.4	040551	SBC	LUMINARIA DE SINALIZACAO ACRILICA LUMINOSA SAIDA EMERGENCIA LED FACE UNICA SLIM VERDE 50X25CM	UN	4.000	317,76	1.271,04
17.5.5	101907	SINAPI	EXTINTOR DE INCENDIO PORTÁTIL COM CARGA DE CO2 DE 6 KG, CLASSE BC - FORNECIMENTO E INSTALAÇÃO. AF_10/2020_P - BDI = 17,35	UN	2.000	450,86	901,72
17.5.6	101905	SINAPI	EXTINTOR DE INCENDIO PORTÁTIL COM CARGA DE ÁGUA PRESSURIZADA DE 10 L, CLASSE A - FORNECIMENTO E INSTALAÇÃO. AF_10/2020_P - BDI = 17,35	UN	1.000	154,37	154,37
18			PAVIMENTAÇÃO				114.168,45
18.1			PISO - INTERNO				57.768,14
18.1.1	87260	SINAPI	REVESTIMENTO CERÂMICO PARA PISO COM PLACAS TIPO PORCELANATO DE DIMENSÕES 45X45 CM APLICADA EM AMBIENTES DE ÁREA MAIOR QUE 10 M². AF_06/2014	M2	297.680	127,34	37.906,57

Licitante	CONSTRUTORA PROGRESSO LTDA		BDI
Edital	TOMADA DE PREÇOS Nº 2.002/2021-CPL/MP/PGI		28,35%
Contratante	MINISTÉRIO PÚBLICO DO ESTADO DO AMAZONAS - MP/PGI		17,35% (Equipamentos)
Local	RUA BORBA, S/N.º - IRACY, ITACOATIARA/AM		Bancos
Objeto	CONTRATAÇÃO DE EMPRESA ESPECIALIZADA PARA PRESTAÇÃO DE SERVIÇOS DE CONSTRUÇÃO DA EDIFICAÇÃO DESTINADA A INSTALAR AS PROMOTORIAS DE JUSTIÇA DA COMARCA DE ITACOATIARA/AM, EM TERRENO LOCALIZADO NA RUA BORBA S/N.º, ITACOATIARA/AM, COM FORNECIMENTO TOTAL DE MÃO DE OBRA, FERRAMENTAS, EQUIPAMENTOS, MATERIAIS DE CONSUMO, E MATERIAIS DE REPOSIÇÃO		SINAPI - 07/2021 - Amazonas SICRO3 - 01/2021 - Amazonas SEINFRA - 027 - Ceará

PLANILHA SINTÉTICA

Item	Código Banco	Descrição	Unidade	Quantidade	Preço Unitário	Preço Total
18.1.2	94782 SINAPI	[COMPOSIÇÃO REPRESENTATIVA] DO SERVIÇO DE CONTRAPISO EM ARGAMASSA TRAÇO 1:4 (CIMENTO E AREIA) ESPESURA 7CM. AF_10/2014	M2	297,680	48,44	14.419,62
18.1.3	94439 SINAPI	(COMPOSIÇÃO REPRESENTATIVA) DO SERVIÇO DE CONTRAPISO EM ARGAMASSA TRAÇO 1:4 (CIM E AREIA), EM BETONEIRA 400 L, ESPESURA 4 CM ÁREAS SECAS E ÁREAS MOLHADAS SOBRE LAJE E 3 CM ÁREAS MOLHADAS SOBRE IMPERMEABILIZAÇÃO, PARA EDIFICAÇÃO HABITACIONAL UNIFAMILIAR(CASA) E EDIFICAÇÃO PÚBLICA PADRÃO. AF_11/2014	M2	41,250	48,72	2.009,70
18.1.4	170891 SBC	REJUNTAMENTO COM ARGAMASSA QUARTZOLIT CINZA EM PISO CERAMICO	M2	297,680	11,53	3.432,25
18.2		PISO - EXTERNO				56.400,31
18.2.1	94998 SINAPI	EXECUÇÃO DE PASSEIO (CALÇADA) OU PISO DE CONCRETO COM CONCRETO MOLDADO IN LOCO, FEITO EM OBRA, ACABAMENTO CONVENCIONAL, ESPESURA 12 CM, ARMADO. AF_07/2016	M2	227,000	140,30	31.848,10
18.2.2	00036178 SINAPI	PISO PODOTÁTIL DE CONCRETO - DIRECIONAL E ALERTA. *40 X 40 X 2,5* CM	UN	88,000	12,91	1.136,08
18.2.3	98504 SINAPI	PLANTIO DE GRAMA EM PLACAS. AF_05/2018	M2	334,000	8,39	2.802,26
18.2.4	92406 SINAPI	EXECUÇÃO DE PÁTIO/ESTACIONAMENTO EM PISO INTERTRAVADO, COM BLOCO 16 FACES DE 22 X 11 CM, ESPESURA 10 CM. AF_12/2015	M2	227,000	90,81	20.613,87
19		PAISAGISMO				5.371,87
19.1	00038640 SINAPI	MUDA DE ARBUSTO, PINGO DE OURO/ VIOLETEIRA, H = *10 A 20* CM.	UN	9,000	4,94	44,46
19.2	201012 SBC	SEIXOS ROLADOS DE RIO DECORATIVOS APLICADOS EM PAVIMENTO	M2	69,000	39,21	2.705,49
19.3	00038641 SINAPI	MUDA DE PALMEIRA, ARECA, H = *1,50* CM	UN	8,000	206,13	1.649,04
19.4	COMP-000315 Próprio	PLANTIO DE MINI - PALMEIRA COM ALTURA DE MUDA MENOR OU IGUAL A 1,00 M	UN	4,000	243,22	972,88
20		DRENAGEM				43.383,83
20.1	73881/001 SINAPI	EXECUÇÃO DE DRENO COM MANTA GEOTEXTIL 200 G/M2	M2	86,710	7,01	607,84
20.2	030701 SBC	CISTERNA CAPACIDADE DE 20.000LITROS (8,76M3) CONCRETO ESTRUTURADO	UN	1,000	19.041,30	19.041,30
20.3	030700 SBC	CISTERNA CAPACIDADE DE 16.000 LITROS (7,10M3) CONCRETO ESTRUTURADO	UN	1,000	12.649,73	12.649,73
20.4	COMP-395537 Próprio	AUTOMÁTICO DE BOIA EM CAIXA D'ÁGUA OU CISTERNA	UN	2,000	3.345,02	6.690,04
20.5	COMP-38937570 Próprio	CAIXA DE PASSAGEM 30X30X40 COM TAMPA E DRENO BRITA	UN	4,000	197,40	789,60
20.6	00038052 SINAPI	TUBO DRENO, CORRUGADO, ESPIRALADO, FLEXÍVEL, PERFURADO, EM POLIETILENO DE ALTA DENSIDADE (PEAD), DN 100 MM, (4") PARA DRENAGEM - EM ROLO (NORMA, DNIT 093/2006 - E.M.)	M	144,520	10,47	1.513,12

Licitante	CONSTRUTORA PROGRESSO LTDA
Edifício	TOMADA DE PREÇOS Nº 2.002/2021-CPL/MP/PG
Contratante	MINISTÉRIO PÚBLICO DO ESTADO DO AMAZONAS - MP/PG
Local	RUA BORBA, S/Nº - IRACY, ITACOATIARA/AM
Objeto	CONTRATAÇÃO DE EMPRESA ESPECIALIZADA PARA PRESTAÇÃO DE SERVIÇOS DE CONSTRUÇÃO DA EDIFICAÇÃO DESTINADA A INSTALAR AS PROMOTORIAS DE JUSTIÇA DA COMARCA DE ITACOATIARA/AM, EM TERRENO LOCALIZADO NA RUA BORBA S/Nº, ITACOATIARA/AM, COM FORNECIMENTO TOTAL DE MÃO DE OBRA, FERRAMENTAS, EQUIPAMENTOS, MATERIAIS DE CONSUMO, E MATERIAIS DE REPOSIÇÃO

CONSTRUTORA PROGRESSO

BDI
28,35%
17,35% (Equipamentos)
Bancos

SINAPI - 07/2021 - Amazonas
SICRO3 - 01/2021 - Amazonas
ORSE - 05/2021 - Sergipe

SBC - 06/2021 - Amazonas
SICRO2 - 11/2016 - Amazonas
SEINFRA - 027 - Ceará

PLANILHA SINTÉTICA

Item	Código	Banco	Descrição	Unidade	Quantidade	Preço Unitário	Preço Total
20.7	101801	SINAPI	CAIXA COM GRELHA RETANGULAR DE FERRO FUNDIDO, EM ALVENARIA COM BLOCOS DE CONCRETO, DIMENSÕES INTERNAS: 0,30 X 1,00 X 1,00. AF. 12/2020	UN	2,000	1.046,10	2.092,20
21			PINTURA				28.147,09
21.1	7695	ORSE	1/4" X 3/16", EM MÓDULOS 16X16CM, OU TIOLINHO 20X10CM, COM 01 DEMÃO DE TINTA ANTI-CORROSIVA - ZARCÃO E 02 DEMÃOS DE ESMALTE SINTÉTICO (MEDIR, SOMENTE UMA VEZ)	M2	32,510	22,64	736,03
21.2	8146	ORSE	PINTURA PARA INTERIORES, SOBRE PAREDES, COM LIXAMENTO, APLICAÇÃO DE 01 DEMÃO DE LÍQUIDO SELADOR ACRÍLICO, 02 DEMÃOS DE MASSA ACRÍLICA E 02 DEMÃOS DE TINTA ACRÍLICA CONVENCIONAL - REV 01	M2	458,720	34,67	15.903,82
21.3	2295	ORSE	PINTURA PARA EXTERIORES, SOBRE PAREDES, COM LIXAMENTO, APLICAÇÃO DE 01 DEMÃO DE SELADOR ACRÍLICO, 02 DEMÃOS DE MASSA ACRÍLICA E 02 DEMÃOS DE TINTA ACRÍLICA CONVENCIONAL - REV 03	M2	303,420	34,67	10.519,57
21.4	100750	SINAPI	PINTURA COM TINTA ALQUÍDICA DE ACABAMENTO (ESMALTE SINTÉTICO FOSCO) APLICADA A ROLO OU PINCEL SOBRE SUPERFÍCIES METÁLICAS EXECUTADO EM OBRA (2 DEMÃOS)	M2	66,870	14,77	987,67
22			DIVERSOS				21.629,13
22.1	00010849	SINAPI	PLACA DE INAUGURAÇÃO EM BRONZE 35X 50*CM - BDI = 17,35	UN	1,000	1.049,40	1.049,40
22.2	10719	ORSE	PLACA DE INDICATIVA EM ACRÍLICO E ADESIVO, COM SINALIZAÇÃO PARA DEFICIENTES, DIM.: 12 X 30 CM	UN	21,000	46,41	974,61
22.3	9183	ORSE	PLACA DE SINALIZAÇÃO EM ACRÍLICO TRANSPARENTE 3MM, COM APLICAÇÃO DE ADESIVO DIGITAL SOBREPOSTO, DIM:45X18CM, PARA FIXAÇÃO NO TETO ATRAVÉS DE CORRENTES DE AÇO INOX, INCLUSIVE CORRENTES E INSTALAÇÃO - BDI = 17,35	UN	2,000	357,11	714,22
22.4	84665	SINAPI	PINTURA ACRÍLICA PARA SINALIZAÇÃO HORIZONTAL EM PISO CIMENTADO	M2	4,000	16,29	65,16
22.5	18629	SEINFRA	VINIL AUTO-ADESIVO FOSCO OU BRILHANTE C/ APLICAÇÃO	M2	4,920	116,63	573,82
22.6	9183-P	Próprio	PLACA DE SINALIZAÇÃO EM ACRÍLICO TRANSPARENTE 3MM, COM APLICAÇÃO DE ADESIVO DIGITAL SOBREPOSTO, DIM:45X18CM, PARA FIXAÇÃO NO TETO ATRAVÉS DE CORRENTES DE AÇO INOX, INCLUSIVE CORRENTES E INSTALAÇÃO	UN	2,000	390,58	781,16
22.7	COMP-742606	Próprio	LOGOMARCA DO MPAM, CONFECCIONADA EM ACM, MED. Ø 2.750,00MM PARA A FIXAÇÃO EM FACHADA - FORNECIMENTO E INSTALAÇÃO	UN	1,000	5.419,96	5.419,96
22.8	COMP-467722	Próprio	LETRAS EM CHAPA DE AÇO GALVANIZADO - BLOCK-LETTER - 30CM	UN	40,000	45,86	1.834,40
22.9	COMP-316951	Próprio	LETRAS EM CHAPA DE AÇO GALVANIZADO PINTADA EM COR PADRÃO DO MP/AM - BLOCK LETTER DE 10 A 20 CM - FORNECIMENTO E INSTALAÇÃO	UN	89,000	16,17	1.439,13

Licitante	CONSTRUTORA PROGRESSO LTDA	BDI	
Edital	TOMADA DE PREÇOS Nº 2.002/2021-CPL/MP/PG	28,35%	
Contratante	MINISTÉRIO PÚBLICO DO ESTADO DO AMAZONAS - MP/PG	17,35% (Equipamentos)	
Local	RUA BÓRBA, S/N.º - IRACY, ITACOATIARA/AM	Bancos	
Objeto	CONTRATAÇÃO DE EMPRESA ESPECIALIZADA PARA PRESTAÇÃO DE SERVIÇOS DE CONSTRUÇÃO DA EDIFICAÇÃO DESTINADA A INSTALAR AS PROMOTORIAS DE JUSTIÇA DA COMARCA DE ITACOATIARA/AM, EM TERRENO LOCALIZADO NA RUA BÓRBA S/N.º, ITACOATIARA/AM, COM FORNECIMENTO TOTAL DE MÃO DE OBRA, FERRAMENTAS, EQUIPAMENTOS, MATERIAIS DE CONSUMO, E MATERIAIS DE REPOSIÇÃO	SINAPI - 07/2021 - Amazonas SICRO3 - 01/2021 - Amazonas SEINFRA - 027 - Ceará	

PLANILHA SINTÉTICA

Item	Código	Banco	Descrição	Unidade	Quantidade	Preço Unitário	Preço Total
22.10	MPAM - DIV - 002	Próprio	KIT PREVENÇÃO AO COVID-19 PARA OBRAS	UN	2,000	3.627,07	7.254,14
22.11	9092	ORSE	MAPA TÁTIL EM ACRÍLICO 70 X 50CM	UN	1,000	1.523,13	1.523,13
23			LIMPEZA				8.922,90
23.1	COMP-175824	Próprio	LIMPEZA PERMANENTE E FINAL DA OBRA	MES	6,000	1.487,15	8.922,90

Total sem BDI	1.481.589,53
Total do BDI	401.845,28
Total Geral	1.883.434,81

HUM MILHÃO, OITOCENTOS E OITENTA E TRÊS MIL, QUATROCENTOS E TRINTA E QUATRO REAIS E OITENTA E UM CENTAVOS

Licitante	CONSTRUTORA PROGRESSO LTDA	Encargos Sociais	
Edital	TOMADA DE PREÇOS Nº 2.002/2021-CPL/MP/PGI	Desonerado:	Hortista: 86,60%
Contratante	MINISTÉRIO PÚBLICO DO ESTADO DO AMAZONAS - MP/PGI	Mensalista:	49,17%
Local	RUA BORBA, S/N.º - IRACY, ITACATIARA/AM	Bancos	
Objeto	CONTRATAÇÃO DE EMPRESA ESPECIALIZADA PARA PRESTAÇÃO DE SERVIÇOS DE CONSTRUÇÃO DA EDIFICAÇÃO DESTINADA A INSTALAR AS PROMOTORIAS DE JUSTIÇA DA COMARCA DE ITACATIARA/AM, EM TERRENO LOCALIZADO NA RUA BORBA S/N.º, ITACATIARA/AM, COM FORNECIMENTO TOTAL DE MÃO DE OBRA, FERRAMENTAS, EQUIPAMENTOS, MATERIAIS DE CONSUMO, E MATERIAIS DE REPOSIÇÃO NECESSÁRIOS PARA EXECUÇÃO DOS SERVIÇOS		
	SINAPI - 07/2021 - Amazonas SICRO3 - 01/2021 - Amazonas ORSE - 05/2021 - Sergipe		



PLANILHA SINTÉTICA

Item	Código	Banco	Descrição	Unidade	Quantidade	Custo Unitário	Preço Unitário	Custo Total	Preço Total
1			ADMINISTRAÇÃO DA OBRA					211.398,85	271.273,76
1.1			ADMINISTRAÇÃO LOCAL					-	164.749,02
1.1.1	011008	SBC	EQUIPE DE OBRA-ENGENHEIRO/MESTRE/APONTADOR+2 VICIAS	MES	6,000	21.393,20	27.458,17	128.359,20	164.749,02
1.2			ALIMENTAÇÃO, TRANSPORTE, EPI'S E FERRAMENTAIS					71.807,65	92.052,74
1.2.1	MPAM - 001	Próprio	EPI e FERRAMENTAL (MÊS)	MES	6,000	2.049,94	2.631,10	12.299,64	15.786,60
1.2.2	MPAM 05/2016	Próprio	TAXAS E EMOLUMENTOS (UN)	UN	1,000	393,54	505,11	393,54	505,11
1.2.3	01.4022	Próprio	CONSUMO CAFÉ MATINAL, ALMOÇO, E VALE-TRANSPORTE, PARA OPERÁRIO	DIA	1.320,000	27,70	35,55	36.564,00	46.926,00
1.2.4	COMP-338425	Próprio	COMPLEMENTARES (CURSOS, EXAMES E SEGUROS)	H	36,967.990	0,61	0,78	22.550,47	28.835,03
1.3			MOBILIZAÇÃO / DESMOBILIZAÇÃO					11.232,00	14.472,00
1.3.1	100948	SINAPI	TRANSPORTE COM CAMINHÃO CARROÇERIA 9T, EM VIA URBANA PAVIMENTADA, ADICIONAL PARA DMT EXCEDENTE A 30 KM (UNIDADE: TXKM), AF. 07/2020	TXKM	21.600,000	0,52	0,67	11.232,00	14.472,00
2			SERVIÇOS PRELIMINARES					54.921,66	70.492,28
2.1			SERVIÇOS DE APOIO					24.936,17	32.005,95
2.1.1	00020193	SINAPI	LOCAÇÃO DE ANDAIME METALICO TIPO FACHADEIRO, LARGURA DE 1,20 M, ALTURA POR PEÇA DE 2,0 M, INCLUINDO SAPATAS E ITENS NECESSARIOS A INSTALACAO	M2XMES	48,000	3,59	4,61	172,32	221,28
2.1.2	016500	SBC	PLACA DE RESPONSABILIDADE TECNICA EM OBRAS	M2	6,000	263,35	338,01	1.580,10	2.028,06
2.1.3	000855	SBC	PROJETO EXECUTIVO ARQUI/ESTRUT/INSTAL.GERAL.-EDIFICACAO	M2	330,960	70,05	89,91	23.183,75	29.756,61
2.2			INSTALAÇÕES PROVISÓRIAS					29.985,49	38.486,33
2.2.1	012075	SBC	INSTALACAO, PROVISORIA DE AGUA E ESGOTO	PT	2,000	2.786,44	3.576,40	5.572,80	7.152,80
2.2.2	99059	SINAPI	LOCAÇÃO CONVENCIONAL DE OBRA, UTILIZANDO GABARITO DE TÁBUAS CORRIDAS PONTALETADAS A CADA 2,00M - 2 UTILIZAÇÕES, AF. 10/2018	M	173,000	29,10	37,35	5.034,30	6.461,55
2.2.3	98459	SINAPI	TAPUME COM TELHA METÁLICA, AF. 05/2018	M2	80,000	77,47	99,43	6.197,60	7.954,40
2.2.4	11703	ORSE	BARRAÇÃO ABERTO PARA APOIO À PRODUÇÃO (CARPINTARIA, CENTRAL DE ARMAÇÃO, OFICINA, ETC.) C/ TESOURAS, TELHA 4MM, PISO EM CONCRETO DESEMPOLADO	M2	35,000	155,26	199,28	5.434,10	6.974,80
2.2.5	00010777	SINAPI	LOCAÇÃO DE CONTAINER 2,30 X 4,30 M, ALT. 2,50 M, PARA SANITARIO, COM 3 BACIAS, 4 CHUVEIROS, LAVATORIO E 1 MICTÓRIO	MES	6,000	549,97	705,89	3.299,82	4.235,34
2.2.6	4657	ORSE	LOCAÇÃO DE CONTAINER - ESCRITÓRIO COM BANHEIRO - 6,20 X 2,20M	MES	6,000	484,38	621,70	2.906,28	3.730,20
2.2.7	41598	SINAPI	ENTRADA PROVISORIA DE ENERGIA ELETRICA AREEA TRIFASICA 40A EM POSTE MADEIRA	UN	1,000	1.340,51	1.977,24	1.540,51	1.977,24
3			INFRAESTRUTURA					71.585,85	91.877,26
3.1			ESCAVAÇÕES, ATERRO E REATERRO					49.768,67	63.873,41
3.1.1	96523	SINAPI	ESCAVAÇÃO MANUAL PARA BLOCO DE COORMENTO OU SAPATA, COM PREVISÃO DE FORMA, AF. 06/2017	M3	49,140	47,32	60,74	2.325,30	2.984,76
3.1.2	COMP-905643	Próprio	ATERRO/REATERRO ARGILA GC > 100% PROCTOR NORMAL	M3	1.287,600	31,90	40,94	41.074,44	52.714,34
3.1.3	021121	SBC	CONTECNO MURO EM BLOCOS DE CONCRETO ESTRUTURAL 19X19X39CM	M2	126,570	33,54	43,05	4.245,16	5.448,84

CONSTRUTORA PROGRESSO LTDA
 Christian Bielefer
 CNPJ 06.219.583/0001-22 INSC. MUNICIPAL 10863901

RUA COMIETA HALLEY, Nº 03 - SALA 03 - BAIRRO ALEIXO - CEP 69.060-095 MANAUS - AM
 TELEFONES: (92) 3584-5159 / 99162-1673
 C.NPJ 06.219.583/0001-22 INSC. MUNICIPAL 10863901

CONSTRUTORA PROGRESSO LTDA
 Janete Conde
 Diretora

Licitante	CONSTRUTORA PROGRESSO LTDA	BDI	Encargos Sociais	SBC - 06/2021 - Amazonas SICR02 - 11/2016 - Amazonas SEINFRA - 027 - Ceará
Edital	TOMADA DE PREÇOS Nº 2.002/2021-CPL/MP/PGI	28,35%	Desonerado: Honorista: 86,60% Mensalista: 49,17%	
Contratante	MINISTÉRIO PÚBLICO DO ESTADO DO AMAZONAS - MP/PGI	17,35% (Equipamentos)		
Local	RUA BORBA, S/N.º - IRACY, ITACOATIARA/AM	Bancos		
Objeto	CONTRATAÇÃO DE EMPRESA ESPECIALIZADA PARA PRESTAÇÃO DE SERVIÇOS DE CONSTRUÇÃO DA EDIFICAÇÃO DESTINADA A INSTALAR AS PROMOTORIAS DE JUSTIÇA DA COMARCA DE ITACOATIARA/AM, EM TERRENO LOCALIZADO NA RUA BORBA S/N.º, ITACOATIARA/AM, COM FORNECIMENTO TOTAL DE MÃO DE OBRA, FERRAMENTAS, EQUIPAMENTOS, MATERIAIS DE CONSUMO, E MATERIAIS DE REPOSIÇÃO NECESSÁRIOS PARA EXECUÇÃO DOS SERVIÇOS	SINAPI - 07/2021 - Amazonas SICR03 - 01/2021 - Amazonas ORSE - 05/2021 - Sergipe		



PLANILHA SINTÉTICA

Item	Código Banco	Descrição	Unidade	Quantidade	Custo Unitário	Preço Unitário	Custo Total	Preço Total
3.1.4	96527 SINAPI	ESCAVAÇÃO MANUAL DE VALA PARA VIGA BALDRAME, COM PREVISÃO DE FORMA AF_06/2017	M3	30,210	62,06	79,65	1.874,83	2.406,23
3.1.5	101616 SINAPI	PREPARO DE FUNDO DE VALA COM LARGURA MENOR QUE 1,5 M (ACERTO DO SOLO NATURAL). AF_08/2020	M2	32,760	3,14	4,03	102,87	132,02
3.1.6	97915 SINAPI	TRANSPORTE COM CAMINHÃO BASCULANTE DE 6 M ³ , EM VIA URBANA PAVIMENTADA, ADICIONAL PARA DMT EXCEDENTE A 30 KM (UNIDADE: M3XKM). AF_07/2020	M3XKM	60,000	0,72	0,92	43,20	55,20
3.1.7	101616 SINAPI	PREPARO DE FUNDO DE VALA COM LARGURA MENOR QUE 1,5 M (ACERTO DO SOLO NATURAL). AF_08/2020	M2	32,760	3,14	4,03	102,87	132,02
3.2		CONCRETO PARA FUNDAÇÃO					21.817,18	28.003,85
3.2.1		FORMAS					11.630,23	14.927,42
3.2.1.1	030310 SBC	FORMA PARA FUNDAÇÃO EM TABUAS DE MADEIRA E ESCORAS	M2	183,790	63,28	81,22	11.630,23	14.927,42
3.2.2		ARMAÇÃO EM AÇO CA-50B E CA-60B, FORNECIMENTO, CORTE, DOBRAGEM E COLOCAÇÃO NAS FORMAS INCLUSIVE 10% DE PERDAS					4.875,86	6.259,66
3.2.2.1	92919 SINAPI	ARMAÇÃO DE ESTRUTURAS DE CONCRETO ARMADO, EXCETO VIGAS, PILARES, LAJES E FUNDAÇÕES, UTILIZANDO AÇO CA-50 DE 10,0 MM - MONTAGEM. AF_12/2015	KG	407,000	11,98	15,38	4.875,86	6.259,66
3.2.3		CONCRETO PARA FUNDAÇÃO					5.311,09	6.816,77
3.2.3.1	94962 SINAPI	CONCRETO MAGRO PARA LASTRO, TRAÇO 1:4,5:4,5 (CIMENTO/ AREIA MÉDIA/ BRITA 1) - PREPARO MECÂNICO COM BETONEIRA 400 L. AF_07/2016	M3	1,850	343,51	440,90	635,49	815,67
3.2.3.2	94965 SINAPI	CONCRETO FCK = 25MPA, TRAÇO 1:2,3:2,7 (CIMENTO/ AREIA MÉDIA/ BRITA 1) - PREPARO MECÂNICO COM BETONEIRA 400 L. AF_07/2016	M3	10,000	467,56	600,11	4.675,60	6.001,10
4		SUPRAESTRUTURA					232.027,32	297.804,15
4.1		VIGAS					131.439,17	168.702,10
4.1.1		FORMAS					81.815,96	105.008,36
4.1.1.1	92270 SINAPI	FABRICAÇÃO DE FORMA PARA VIGAS, COM MADEIRA SERRADA, E = 25 MM. AF_09/2020	M2	502,000	85,09	109,21	42.715,18	54.823,42
4.1.1.2	92448 SINAPI	MONTAGEM E DESMONTAGEM DE FORMA DE VIGA, ESCORAMENTO COM PONTALETE DE MADEIRA, PÉ-DIREITO SIMPLES, EM MADEIRA SERRADA, 4 UTILIZAÇÕES. AF_09/2020	M2	502,000	77,89	99,97	39.100,78	50.184,94
4.1.2		ARMAÇÃO EM AÇO CA-50B E CA-60B, FORNECIMENTO, CORTE, DOBRAGEM E COLOCAÇÃO NAS FORMAS INCLUSIVE 10% DE PERDAS					21.401,17	27.470,98
4.1.2.1	92775 SINAPI	ARMAÇÃO DE PILAR OU VIGA DE UMA ESTRUTURA CONVENCIONAL DE CONCRETO ARMADO EM UMA EDIFICAÇÃO TÉRREA OU SOBRADO UTILIZANDO AÇO CA-60 DE 5,0 MM - MONTAGEM. AF_12/2015	KG	308,000	14,49	18,60	4.462,92	5.728,80
4.1.2.2	92777 SINAPI	ARMAÇÃO DE PILAR OU VIGA DE UMA ESTRUTURA CONVENCIONAL DE CONCRETO ARMADO EM UMA EDIFICAÇÃO TÉRREA OU SOBRADO UTILIZANDO AÇO CA-50 DE 8,0 MM - MONTAGEM. AF_12/2015	KG	134,900	13,62	17,48	1.825,08	2.342,32

Lidante	CONSTRUTORA PROGRESSO LTDA	BDI	Encargos Sociais	
Edital	TOMADA DE PREÇOS Nº 2.002/2021-CPL/MP/PGJ	28,35%	Desonerado: Iorista: 86,60%	
Contratante	MINISTÉRIO PÚBLICO DO ESTADO DO AMAZONAS - MP/PGJ	17,35% (Equipamentos)	Mensalista: 49,17%	
Local	RUA BORBA, S/Nº - IRACY, ITACOATIARA/AM	Bancos		
Objeto	CONTRATAÇÃO DE EMPRESA ESPECIALIZADA PARA PRESTAÇÃO DE SERVIÇOS DE CONSTRUÇÃO DA EDIFICAÇÃO DESTINADA A INSTALAR AS PROMOTORIAS DE JUSTIÇA DA COMARCA DE ITACOATIARA/AM, EM TERRENO LOCALIZADO NA RUA BORBA S/Nº, ITACOATIARA/AM, COM FORNECIMENTO TOTAL DE MÃO DE OBRA, FERRAMENTAS, EQUIPAMENTOS, MATERIAIS DE CONSUMO, E MATERIAIS DE REPOSIÇÃO NECESSÁRIOS PARA EXECUÇÃO DOS SERVIÇOS			SINAPI - 07/2021 - Amazonas SICRO3 - 01/2021 - Amazonas SEINFRA - 027 - Ceará

PLANILHA SINTÉTICA

Item	Código	Banco	Descrição	Unidade	Quantidade	Custo Unitário	Preço Unitário	Custo Total	Preço Total
4.1.2.3	92778	SINAPI	ARMAÇÃO DE PILAR OU VIGA DE UMA ESTRUTURA CONVENCIONAL DE CONCRETO ARMADO EM UMA EDIFICAÇÃO TÉRREA OU SOBRADO UTILIZANDO AÇO CA-50 DE 10,0 MM - MONTAGEM. AF. 12/2015	KG	304,000	12,30	15,79	3.739,20	4.800,16
4.1.2.4	92779	SINAPI	ARMAÇÃO DE PILAR OU VIGA DE UMA ESTRUTURA CONVENCIONAL DE CONCRETO ARMADO EM UMA EDIFICAÇÃO TÉRREA OU SOBRADO UTILIZANDO AÇO CA-50 DE 12,5 MM - MONTAGEM. AF. 12/2015	KG	750,000	10,44	13,40	7.830,00	10.050,00
4.1.2.5	92764	SINAPI	ARMAÇÃO DE PILAR OU VIGA DE UMA ESTRUTURA CONVENCIONAL DE CONCRETO ARMADO EM UM EDIFÍCIO DE MÚLTIPLOS PAVIMENTOS UTILIZANDO AÇO CA-50 DE 16,0 MM - MONTAGEM. AF. 12/2015	KG	351,000	9,69	12,44	3.401,19	4.366,44
4.1.2.6	92760	SINAPI	ARMAÇÃO DE PILAR OU VIGA DE UMA ESTRUTURA CONVENCIONAL DE CONCRETO ARMADO EM UM EDIFÍCIO DE MÚLTIPLOS PAVIMENTOS UTILIZANDO AÇO CA-50 DE 6,3 MM - MONTAGEM. AF. 12/2015	KG	11,000	12,98	16,66	142,78	183,26
4.1.3			CONCRETO SUPERESTRUTURA					28.222,04	36.222,76
4.1.3.1	92873	SINAPI	LANÇAMENTO COM USO DE BALDES, ADENSAMENTO E ACABAMENTO DE CONCRETO EM ESTRUTURAS. AF. 12/2015	M3	49,000	108,40	139,13	5.311,60	6.817,37
4.1.3.2	94965	SINAPI	CONCRETO FCK = 25MPa, TRAÇO 1:2:3:2,7 (CIMENTO/ AREIA MÉDIA/ BRITA 1) - PREPARO MECÂNICO COM BETONEIRA 400 L. AF. 07/2016	M3	49,000	467,56	600,11	22.910,44	29.405,39
4.2			PILARES					34.909,80	44.807,63
4.2.1			FORMAS					17.546,55	22.520,24
4.2.1.1	92269	SINAPI	FABRICAÇÃO DE FÔRMA PARA PILARES E ESTRUTURAS SIMILARES, EM MADEIRA SERRADA, E=25 MM. AF. 09/2020	M2	101,920	109,54	140,59	11.164,32	14.328,93
4.2.1.2	92413	SINAPI	MONTAGEM E DESMONTAGEM DE FÔRMA DE PILARES RETANGULARES E ESTRUTURAS SIMILARES, PÉ-DIREITO SIMPLES, EM MADEIRA SERRADA, 4 UTILIZAÇÕES. AF. 09/2020	M2	101,920	62,62	80,37	6.382,23	8.191,31
4.2.2			ARMAÇÃO EM AÇO CA-50B E CA-60B, FORNECIMENTO, CORTE, DOBRAGEM E COLOCACÃO NAS FORMAS INCLUSIVE 10 % DE PERDAS					14.230,02	18.265,92
4.2.2.1	92759	SINAPI	ARMAÇÃO DE PILAR OU VIGA DE UMA ESTRUTURA CONVENCIONAL DE CONCRETO ARMADO EM UM EDIFÍCIO DE MÚLTIPLOS PAVIMENTOS UTILIZANDO AÇO CA-60 DE 5,0 MM - MONTAGEM. AF. 12/2015	KG	194,000	12,94	16,61	2.510,36	3.222,34
4.2.2.2	92778	SINAPI	ARMAÇÃO DE PILAR OU VIGA DE UMA ESTRUTURA CONVENCIONAL DE CONCRETO ARMADO EM UMA EDIFICAÇÃO TÉRREA OU SOBRADO UTILIZANDO AÇO CA-50 DE 10,0 MM - MONTAGEM. AF. 12/2015	KG	492,000	12,30	15,79	6.051,60	7.768,68
4.2.2.3	92760	SINAPI	ARMAÇÃO DE PILAR OU VIGA DE UMA ESTRUTURA CONVENCIONAL DE CONCRETO ARMADO EM UM EDIFÍCIO DE MÚLTIPLOS PAVIMENTOS UTILIZANDO AÇO CA-50 DE 6,3 MM - MONTAGEM. AF. 12/2015	KG	86,000	12,98	16,66	1.116,28	1.432,76
4.2.2.4	92779	SINAPI	ARMAÇÃO DE PILAR OU VIGA DE UMA ESTRUTURA CONVENCIONAL DE CONCRETO ARMADO EM UMA EDIFICAÇÃO TÉRREA OU SOBRADO UTILIZANDO AÇO CA-50 DE 12,5 MM - MONTAGEM. AF. 12/2015	KG	245,000	10,44	13,40	2.557,80	3.283,00

Licitante	CONSTRUTORA PROGRESSO LTDA	BDI	Encargos Sociais	PROGRESSO
Edital	TOMADA DE PREÇOS Nº 2.002/2021-CPL/MP/PGJ	28,35%	Desonerado: Honorista: 86,60%	
Contratante	MINISTÉRIO PÚBLICO DO ESTADO DO AMAZONAS - MP/PGJ	17,35% (Equipamentos)	Mensalista: 49,17%	
Local	RUA BORBA, S/Nº - IRACY, ITACOATIARA/AM	Bancos		
Objeto	CONTRATAÇÃO DE EMPRESA ESPECIALIZADA PARA PRESTAÇÃO DE SERVIÇOS DE CONSTRUÇÃO DA EDIFICAÇÃO DESTINADA A INSTALAR AS PROMOTORIAS DE JUSTIÇA DA COMARCA DE ITACOATIARA/AM, EM TERRENO LOCALIZADO NA RUA BORBA S/Nº, ITACOATIARA/AM, COM FORNECIMENTO TOTAL DE MÃO DE OBRA, FERRAMENTAS, EQUIPAMENTOS, MATERIAIS DE CONSUMO, E MATERIAIS DE REPOSIÇÃO NECESSÁRIOS PARA EXECUÇÃO DOS SERVIÇOS	SINAPI - 07/2021 - Amazonas SICRO3 - 01/2021 - Amazonas ORSE - 05/2021 - Sergipe	SBC - 06/2021 - Amazonas SICRO2 - 11/2016 - Amazonas SEINFRA - 027 - Ceará	

PLANILHA SINTÉTICA

Item	Código Banco	Descrição	Unidade	Quantidade	Custo Unitário	Preço Unitário	Custo Total	Preço Total
4.2.2.5	92780 SINAPI	ARMAÇÃO DE PILAR OU VIGA DE UMA ESTRUTURA CONVENCIONAL DE CONCRETO ARMADO EM UMA EDIFICAÇÃO TÉRREA OU SOBRADO UTILIZANDO AÇO CA-50 DE 16,0 MM - MONTAGEM. AF. 12/2015	KG	199,000	10,02	12,86	1.993,98	2.559,14
4.2.3		CONCRETO SUPERESTRUTURA					3.133,23	4.021,47
4.2.3.1	92873 SINAPI	LANÇAMENTO COM USO DE BALDES, ADENSAMENTO E ACABAMENTO DE CONCRETO EM ESTRUTURAS. AF. 12/2015	M3	5,440	108,40	139,13	589,70	756,87
4.2.3.2	94965 SINAPI	CONCRETO FCK = 25MPA, TRAÇO 1:2:3:2,7 (CIMENTO/ AREIA MÉDIA/ BRITA 1) - PREPARO MECÂNICO COM BETONEIRA 400 L. AF. 07/2016	M3	5,440	467,56	600,11	2.543,53	3.264,60
4.3		LAJES					65.678,35	84.294,42
4.3.1		FORMAS					18.040,76	23.152,72
4.3.1.1	92267 SINAPI	FABRICAÇÃO DE FÓRMA PARA LAJES, EM CHAPA DE MADEIRA COMPENSADA RESINADA, E = 17 MM. AF. 09/2020	M2	300,880	41,32	53,03	12.432,36	15.955,67
4.3.1.2	92522 SINAPI	MONTAGEM E DESMONTAGEM DE FÓRMA DE LAJE MACIÇA, PÉ-DIREITO SIMPLES, EM CHAPA DE MADEIRA COMPENSADA RESINADA, 8 UTILIZAÇÕES. AF. 09/2020	M2	300,880	18,64	23,92	5.608,40	7.197,05
4.3.2		ARMAÇÃO EM AÇO CA-50B E CA-60B, FORNECIMENTO, CORTE, DOBRAGEM E COLOCAÇÃO NAS FORMAS INCLUSIVE 10 % DE PERDAS					39.396,12	50.563,76
4.3.2.1	92784 SINAPI	ARMAÇÃO DE LAJE DE UMA ESTRUTURA CONVENCIONAL DE CONCRETO ARMADO EM UMA EDIFICAÇÃO TÉRREA OU SOBRADO UTILIZANDO AÇO CA-60 DE 5,0 MM - MONTAGEM. AF. 12/2015	KG	54,000	13,29	17,06	717,66	921,24
4.3.2.2	92785 SINAPI	ARMAÇÃO DE LAJE DE UMA ESTRUTURA CONVENCIONAL DE CONCRETO ARMADO EM UMA EDIFICAÇÃO TÉRREA OU SOBRADO UTILIZANDO AÇO CA-50 DE 6,3 MM - MONTAGEM. AF. 12/2015	KG	105,000	13,22	16,97	1.388,10	1.781,85
4.3.2.3	92786 SINAPI	ARMAÇÃO DE LAJE DE UMA ESTRUTURA CONVENCIONAL DE CONCRETO ARMADO EM UMA EDIFICAÇÃO TÉRREA OU SOBRADO UTILIZANDO AÇO CA-50 DE 8,0 MM - MONTAGEM. AF. 12/2015	KG	38,000	12,89	16,54	489,82	628,52
4.3.2.4	92771 SINAPI	ARMAÇÃO DE LAJE DE UMA ESTRUTURA CONVENCIONAL DE CONCRETO ARMADO EM UM EDIFÍCIO DE MÚLTIPLOS PAVIMENTOS UTILIZANDO AÇO CA-50 DE 10,0 MM - MONTAGEM. AF. 12/2015	KG	32,000	11,28	14,48	360,96	463,36
4.3.2.5	7393 ORSE	LAJE PRÉ-FABRICADA TRELICADA PARA PISO OU COBERTURA, INTEREIXO 38CM, H=12CM, EL ENCHIMENTO EM EPS H=8CM, INCLUSIVE ESCORAMENTO EM MADEIRA E CAPEAMENTO 4CM.	M2	300,880	121,11	155,44	36.439,58	46.768,79
4.3.3		CONCRETO SUPERESTRUTURA					8.241,47	10.577,94
4.3.3.1	92873 SINAPI	LANÇAMENTO COM USO DE BALDES, ADENSAMENTO E ACABAMENTO DE CONCRETO EM ESTRUTURAS. AF. 12/2015	M3	15,040	108,40	139,13	1.630,34	2.092,52
4.3.3.2	94964 SINAPI	CONCRETO FCK = 20MPA, TRAÇO 1:2:7:3 (CIMENTO/ AREIA MÉDIA/ BRITA 1) - PREPARO MECÂNICO COM BETONEIRA 400 L. AF. 07/2016	M3	15,040	439,57	564,19	6.611,13	8.485,42
5		COBERTURA					57.665,99	74.019,94

Licitante	CONSTRUTORA PROGRESSO LTDA	Encargos Sociais	
Edital	TOMADA DE PREÇOS Nº 2.002/2021-CPL/MP/PGJ	Desonerado:	Horrista: 86,60% Mensalista: 49,17%
Contratante	MINISTÉRIO PÚBLICO DO ESTADO DO AMAZONAS - MP/PGJ	Bancos	
Local	RUA BORBA, S/N.º - IRACY, ITACOATIARA/AM		
Objeto	CONTRATAÇÃO DE EMPRESA ESPECIALIZADA PARA PRESTAÇÃO DE SERVIÇOS DE CONSTRUÇÃO DA EDIFICAÇÃO DESTINADA A INSTALAR AS PROMOTORIAS DE JUSTIÇA DA COMARCA DE ITACOATIARA/AM, EM TERRENO LOCALIZADO NA RUA BORBA S/N.º, ITACOATIARA/AM, COM FORNECIMENTO TOTAL DE MÃO DE OBRA, FERRAMENTAS, EQUIPAMENTOS, MATERIAIS DE CONSUMO, E MATERIAIS DE REPOSIÇÃO NECESSÁRIOS PARA EXECUÇÃO DOS SERVIÇOS		

Item	Código	Banco	Descrição	Unidade	Quantidade	Custo Unitário	Preço Unitário	Custo Total	Preço Total
PLANILHA SINTÉTICA									
5.1			ESTRUTURA METÁLICA DA COBERTURA						
5.1.1	100778	SINAPI	ESTRUTURA TRELICADA DE COBERTURA, TIPO FINK, COM LIGAÇÕES PARAFUSADAS, INCLUSIVE PERFIS METÁLICOS, CHAPAS METÁLICAS, MÃO DE OBRA E TRANSPORTE COM GUINDASTE - FORNECIMENTO E INSTALAÇÃO. AF.01/2020_P	KG	2.254,850	8,81	11,31	19.865,23	25.502,35
5.2			DRENAAGEM PLUVIAL						
5.2.1	91790	SINAPI	(COMPOSIÇÃO REPRESENTATIVA) DO SERVIÇO DE INSTALAÇÃO DE TUBOS DE PVC, SÉRIE R, ÁGUA PLUVIAL, DN 100 MM (INSTALADO EM RAMAL DE ENCAMIINHAMENTO, OU CONDUTORES VERTICAIS), INCLUSIVE CONEXÕES, CORTES E FIXAÇÕES, PARA PRÉDIOS. AF. 10/2015	M	30,000	37,06	47,57	1.111,80	1.427,10
5.2.2	94228	SINAPI	CALHA EM CHAPA DE AÇO GALVANIZADO NÚMERO 24, DESENVOLVIMENTO DE 50 CM, INCLUSIVE TRANSPORTE VERTICAL. AF. 07/2019	M	129,420	54,97	70,55	7.114,22	9.130,58
5.2.3	94229	SINAPI	CALHA EM CHAPA DE AÇO GALVANIZADO NÚMERO 24, DESENVOLVIMENTO DE 100 CM, INCLUSIVE TRANSPORTE VERTICAL. AF. 07/2019	M	47,100	106,38	136,54	5.010,50	6.431,03
5.3			TELHAMENTO						
5.3.1	94231	SINAPI	RUFO EM CHAPA DE AÇO GALVANIZADO NÚMERO 24, CORTE DE 25 CM, INCLUSIVE TRANSPORTE VERTICAL. AF. 07/2019	M	95,700	32,54	41,77	24.564,24	31.528,88
5.3.2	94223	SINAPI	CUMBEIRA PARA TELHA CUMBEIRA PARA TELHA TRAPEZOIDAL 0,65MM, INCLUSIVE ACESSÓRIOS DE FIXAÇÃO E LÇAMENTO. AF. 07/2019	M	16,200	53,24	68,33	862,49	1.106,95
5.3.3	100371	SBC	COBERTURA TELHA GALVANIZADA (CHAPA GALVALUME) 0,43MM	M2	228,270	90,19	115,76	20.587,67	26.424,54
6			PAREDES E PAINÉIS						
6.1			ALVENARIA - VEDAÇÃO						
6.1.1	89168	SINAPI	(COMPOSIÇÃO REPRESENTATIVA) DO SERVIÇO DE ALVENARIA DE VEDAÇÃO DE BLOCOS VAZADOS DE CERÂMICA DE 9X19X19CM (ESPESSURA 9CM), PARA EDIFICAÇÃO HABITACIONAL UNIFAMILIAR (CASA) E EDIFICAÇÃO PÚBLICA PADRÃO. AF. 11/2014	M2	440,570	57,28	73,52	35.064,24	45.005,44
6.1.2	87470	SINAPI	ALVENARIA DE VEDAÇÃO DE BLOCOS VAZADOS DE CONCRETO DE 19X19X39CM (ESPESSURA 19CM) DE PAREDES COM ÁREA LÍQUIDA MAIOR OU IGUAL A 6M² COM VÃOS E ARGAMASSA DE ASSENTAMENTO COM PREPARO MANUAL. AF.06/2014	M2	18,150	68,16	87,48	1.237,10	1.587,76
6.1.3	040530	SBC	VERGAS E CONTRAVERGAS EM CONCRETO ESTRUTURADO COM AÇO/FORMAS	M3	1,100	1.820,32	2.336,38	2.002,35	2.570,02
6.1.4	090134	SBC	DIVISÓRIA ELEMENTOS VAZADOS CONCRETO 20X20X7CM-CIMENTO/AREIA	M2	0,750	71,51	91,78	53,63	68,84
6.1.5	102253	SINAPI	DIVISÓRIA SANITÁRIA, TIPO CABINE, EM GRANITO CINZA POLIDO, ESP = 3CM, ASSENTADO COM ARGAMASSA COLANTE AC III-E, EXCLUSIVE FERRAGENS. AF. 01/2021	M2	13,430	486,62	624,58	6.535,31	8.388,11
6.2			ALVENARIA - VEDAÇÃO - MURO						
								95.832,54	123.000,03

Licitante	CONSTRUTORA PROGRESSO LTDA	RDI	Encargos Sociais	
Edital	TOMADA DE PREÇOS Nº 2.002/2021-CPL/MP/PGI	28,35%	Desonerado: Hortista: 86,60%	
Contratante	MINISTÉRIO PÚBLICO DO ESTADO DO AMAZONAS - MP/PGI	17,35% (Equipamentos)	Mensalista: 49,17%	
Local	RUA BORBA, S/Nº - IRACY, ITACOATIARA/AM	Bancos		
Objeto	CONTRATAÇÃO DE EMPRESA ESPECIALIZADA PARA PRESTAÇÃO DE SERVIÇOS DE CONSTRUÇÃO DA EDIFICAÇÃO DESTINADA A INSTALAR AS PROMOTORIAS DE JUSTIÇA DA COMARCA DE ITACOATIARA/AM, EM TERRENO LOCALIZADO NA RUA BORBA S/Nº, ITACOATIARA/AM, COM FORNECIMENTO TOTAL DE MÃO DE OBRA, FERRAMENTAS, EQUIPAMENTOS, MATERIAIS DE CONSUMO, E MATERIAIS DE REPOSIÇÃO NECESSÁRIOS PARA EXECUÇÃO DOS SERVIÇOS			
		SINAPI - 07/2021 - Amazonas	SBC - 06/2021 - Amazonas	
		SICRO3 - 01/2021 - Amazonas	SICRO2 - 11/2016 - Amazonas	
		ORSE - 05/2021 - Sergipe	SEINFRA - 027 - Ceará	

Item	Código	Banco	Descrição	Unidade	Quantidade	Custo Unitário	Preço Unitário	Custo Total	Preço Total
6.2.1	7763	ORSE	GRADIL DE FERRO C/BARRA CHIATA 2"X1/4" VERTICAIS ESPAÇ.10CM, MONTANTE EM PERFIL SEÇÃO QUADRADA DE 1" VERTICAL ESPAÇ.3 M, BARRAS PARALELAS HORIZONTAIS 2"X1/4", INCL. PORTÃO, MURETA H=50CM EM ALV.BLOCO E=19CM, CHAPISCADA E REBOCADA, EXCLUSIVE PINTURA	M2	40.000	463,29	594,63	18.531,60	23.785,20
6.2.2	COMP-764689	Próprio	MURO EM ALVENARIA BLOCO CERÂMICO, E= 0,10M, C/ FUNDAÇÃO EM ALV. DE PEDRA GRANÍTICA, 0,35 X 0,60M, COLUNAS (9X20CM) E CINTAMENTO (9X15CM) SUPERIOR E INFERIOR CONCRETO ARMADO FCK = 15,0 MPA CADA 3,00M, CHAPISCO, REBOCO E PINTURA	M2	371,800	207,91	266,85	77.300,94	99.214,83
7			REVESTIMENTO					124.082,71	159.263,32
7.1			REVESTIMENTO INTERNO					33.379,14	42.844,42
7.1.1	87879	SINAPI	CHAPISCO APLICADO EM ALVENARIAS E ESTRUTURAS DE CONCRETO INTERNAS, COM COLHER DE PEDREIRO. ARGAMASSA TRAÇO 1:3 COM PREPARO EM BETONEIRA 400L. AF. 06/2014	M2	881,140	3,09	3,97	2.722,72	3.498,13
7.1.2	89173	SINAPI	(COMPOSIÇÃO REPRESENTATIVA) DO SERVIÇO DE EMBOÇO/MASSA ÚNICA, APLICADO MANUALMENTE, TRAÇO 1:2:8, EM BETONEIRA DE 400L. PAREDES INTERNAS, COM EXECUÇÃO DE TALISCAS, EDIFICAÇÃO HABITACIONAL UNIFAMILIAR (CASAS) E EDIFICAÇÃO PÚBLICA PADRÃO. AF. 12/2014	M2	646,860	29,75	38,18	19.244,09	24.697,11
7.1.3	87553	SINAPI	EMBOÇO, PARA RECEBIMENTO DE CERRÂMICA, EM ARGAMASSA TRAÇO 1:2:8, PREPARO MECÂNICO COM BETONEIRA 400L APLICADO MANUALMENTE EM FACES INTERNAS DE PAREDES, PARA AMBIENTE COM ÁREA MAIOR QUE 10M2, ESPESSURA DE 10MM, COM EXECUÇÃO DE TALISCAS. AF. 06/2014	M2	187,210	15,65	20,09	2.929,84	3.761,05
7.1.4	87273	SINAPI	REVESTIMENTO CERÂMICO PARA PAREDES INTERNAS COM PLACAS TIPO ESMALTADA EXTRA DE DIMENSÕES 33X45 CM APLICADAS EM AMBIENTES DE ÁREA MAIOR QUE 5 M² NA ALTURA INTEIRA DAS PAREDES. AF. 06/2014	M2	187,210	45,31	58,16	8.482,49	10.888,13
7.2			REVESTIMENTO EXTERNO					90.703,57	116.418,90
7.2.1	5057	ORSE	REVESTIMENTO METÁLICO EM ALUMÍNIO COMPOSTO (ALUGOBOND), E=0,3MM, PINTURA KAYNAR 500 COMPOSTA POR SEIS CAMADAS, INCLUSIVE ESTRUTURA METÁLICA AUXILIAR EM PERFIL DE VIGA "U" DE 2" - FORNECIMENTO E MONTAGEM	M2	172,680	455,87	585,11	78.719,63	101.036,79
7.2.2	87879	SINAPI	CHAPISCO APLICADO EM ALVENARIAS E ESTRUTURAS DE CONCRETO INTERNAS, COM COLHER DE PEDREIRO. ARGAMASSA TRAÇO 1:3 COM PREPARO EM BETONEIRA 400L. AF. 06/2014	M2	330,000	3,09	3,97	1.019,70	1.310,10
7.2.3	87243	SINAPI	REVESTIMENTO CERÂMICO PARA PAREDES EXTERNAS EM PASTILHAS DE PORCELANA 5 X 5 CM (PLACAS DE 30 X 30 CM), ALINHADAS A PRUMO, APLICADO EM PANOS SEM VÃOS. AF. 06/2014	M2	48,560	142,58	183,00	6.923,68	8.886,48
7.2.4	00034357	SINAPI	REJUNTE CIMENTICÍO, QUALQUER COR	KG	17,000	4,37	5,61	74,29	95,37

PLANILHA SINTÉTICA

Licitante	CONSTRUTORA PROGRESSO LTDA	Encargos Sociais	
Edital	TOMADA DE PREÇOS Nº 2.002/2021-CPL/MP/PGI	Desonerado:	Horista: 86,60%
Contratante	MINISTÉRIO PÚBLICO DO ESTADO DO AMAZONAS - MP/PGI	Mensalista:	49,17%
Local	RUA BORBA, S/N - IRACY, ITACOATIARA/AM	Bancos	
Objeto	CONTRATAÇÃO DE EMPRESA ESPECIALIZADA PARA PRESTAÇÃO DE SERVIÇOS DE CONSTRUÇÃO DA EDIFICAÇÃO DESTINADA A INSTALAR AS PROMOTORIAS DE JUSTIÇA DA COMARCA DE ITACOATIARA/AM, EM TERRENO LOCALIZADO NA RUA BORBA S/N, ITACOATIARA/AM, COM FORNECIMENTO TOTAL DE MÃO DE OBRA, FERRAMENTAS, EQUIPAMENTOS, MATERIAIS DE CONSUMO, E MATERIAIS DE REPOSIÇÃO NECESSÁRIOS PARA EXECUÇÃO DOS SERVIÇOS	SINAPI - 07/2021 - Amazonas	SBC - 06/2021 - Amazonas
		SICRO3 - 01/2021 - Amazonas	SICRO2 - 11/2016 - Amazonas
		ORSE - 05/2021 - Sergipe	SEINFRA - 027 - Ceará

Item	Descrição	Unidade	Quantidade	Custo Unitário	Preço Unitário	Custo Total	Preço Total
7.2.5	(COMPOSIÇÃO REPRESENTATIVA) DO SERVIÇO DE EMBOCO/MASSA ÚNICA, APLICADO MANUALMENTE, TRAÇO 1:2-8, EM BETONEIRA DE 400L, PAREDES INTERNAS, COM EXECUÇÃO DE TALUSCAS, EDIFICAÇÃO HABITACIONAL UNIFAMILIAR (CASAS) E EDIFICAÇÃO PÚBLICA PADRÃO. AF_12/2014	M2	133,320	29,75	38,18	3.966,27	5.090,16
8	FORRO DE PVC					25.652,27	32.925,97
8.1	FORRO DE ACÚSTICO PVC/LÂ DE VIDRO, LISO, PARA AMBIENTES INTERNOS (0,625 X 0,625)M, INCLUSIVE ESTRUTURA DE FIXAÇÃO	M2	290,020	88,45	113,53	25.652,27	32.925,97
9	SOLEIRAS E PEITORIS					13.583,50	17.435,62
9.1	SOLEIRAS					8.829,34	11.333,60
9.1.1	RODAPÉ CERÂMICO 10 X 45 CM, PORCELANATO, BIANCO TU POLIDO, LINHA PROGETTO, PORTOBELLO OU SIMILAR, APLICADO COM ARGAMASSA INDUSTRIALIZADA AC-III, REJUNTADO	M	361,750	18,12	23,26	6.554,91	8.414,31
9.1.2	SOLEIRA EM GRANITO, LARGURA 15 CM, ESPESSURA 2,0 CM. AF_09/2020	M	37,800	60,17	77,23	2.274,43	2.919,29
9.2	PEITORIS					4.754,16	6.102,02
9.2.1	PEITORIL EM GRANITO SAO GABRIEL 20CM	M	42,600	111,60	143,24	4.754,16	6.102,02
10	IMPERMEABILIZAÇÃO					10.893,04	13.981,13
10.1	IMPERMEABILIZAÇÃO DE SUPERFÍCIE COM MANTA ASFÁLTICA, UMA CAMADA INCLUSIVE APLICAÇÃO DE PRIMER ASFÁLTICO, E=3MM. AF_06/2018	M2	167,740	64,94	83,35	10.893,04	13.981,13
11	ESQUADRIAS					71.157,09	90.179,57
11.1	PORTAS					40.398,12	50.700,31
11.1.1	PORTAS DE MADEIRA					17.728,20	22.754,10
11.1.1.1	PORTA COMPLETA MADEIRA 1 FLO, 90X2, 10M-LAMINADO+FER.SOCIAL	UN	15,000	1.181,88	1.516,94	17.728,20	22.754,10
11.1.1.2	PORTAS DE VIDRO					5.598,53	7.185,71
11.1.2.1	PORTA DE VIDRO TEMPERADO 10MM DE ABRIR 02 FOLHAS E BANDEIRAS	UN	1,000	4.603,85	5.909,04	4.603,85	5.909,04
11.1.2.2	PORTA PIVOTANTE DE VIDRO TEMPERADO, 90X210 CM, ESPESSURA 10 MM, INCLUSIVE ACESSÓRIOS. AF_01/2021	UN	1,000	994,68	1.276,67	994,68	1.276,67
11.1.3	PORTAS DE FERRO					14.534,77	17.504,73
11.1.3.1	PORTA DE AÇO CHAPA 24, DE ENROLAR, RAIADA TRANVISIVON, LARGA COM ACABAMENTO EM PINTURA ELETROSTÁTICA AUTOMÁTICA - BDI = 17,35	M2	14,550	718,91	843,64	10.460,14	12.274,96
11.1.3.2	PORTA SASAZAKI-VENEZIANA, INCLUS. BATERIES E FERRAGENS	M2	6,230	194,26	249,33	1.210,24	1.553,33
11.1.3.3	PORTÃO DE CORRER EM GRADIL FIXO DE BARRA DE FERRO CHATA DE 3 X 1/4" NA VERTICAL, SEM REQUADRO, ACABAMENTO NATURAL, COM TRILHOS E ROLDANAS	M2	6,000	260,64	334,53	1.563,84	2.007,18
11.1.3.4	PORTA SAÍDA DE EMERGÊNCIA 90X210X4CM - FORNECIMENTO E INSTALAÇÃO	UN	1,000	545,57	700,24	545,57	700,24
11.1.3.5	PORTA DE FERRO, DE ABRIR, TIPO GRADE COM CHAPA, COM GUARNIÇÕES. AF_12/2019	M2	3,200	235,93	302,82	754,98	969,02

PLANILHA SINTÉTICA

Licitante	CONSTRUTORA PROGRESSO LTDA	BDI	Encargos Sociais	PROGRESSO PROGRESSO
Edital	TOMADA DE PREÇOS Nº 2.002/2021-CPL/MP/PGI	28,35%	Desonerado: Hortista: 86,60% Mensalista: 49,17%	
Contratante	MINISTÉRIO PÚBLICO DO ESTADO DO AMAZONAS - MP/PGI	17,35% (Equipamentos)		
Local	RUA BORBA, S/N - IRACY, ITACOATIARA/AM	Bancos		
Objeto	CONTRATAÇÃO DE EMPRESA ESPECIALIZADA PARA PRESTAÇÃO DE SERVIÇOS DE CONSTRUÇÃO DA EDIFICAÇÃO DESTINADA A INSTALAR AS PROMOTORIAS DE JUSTIÇA DA COMARCA DE ITACOATIARA/AM, EM TERRENO LOCALIZADO NA RUA BORBA S/N, ITACOATIARA/AM, COM FORNECIMENTO TOTAL DE MÃO DE OBRA, FERRAMENTAS, EQUIPAMENTOS, MATERIAIS DE CONSUMO, E MATERIAIS DE REPOSIÇÃO NECESSÁRIOS PARA EXECUÇÃO DOS SERVIÇOS			

Item	Código	Banco	Descrição	Unidade	Quantidade	Custo Unitário	Preço Unitário	Custo Total	Preço Total
11.1.4			PORTAS EM ALUMÍNIO	M2	9,030	280,91	360,55	2.536,62	3.255,77
11.1.4.1	112651	SBC	PORTA 1 FOLHA ABRIR-ALUMÍNIO/VENEZIANA					2.536,62	3.255,77
11.2			JANELAS					22.263,87	28.575,70
11.2.1			JANELAS DE ALUMÍNIO					18.245,95	23.418,70
11.2.1.1	112182	SBC	JANELA DE CORRER EM ALUMÍNIO ANODIZADO PRETO	M2	31,510	378,82	486,22	11.936,62	15.320,79
11.2.1.2	COMP-066495	Próprio	FORNECIMENTO E INSTALAÇÃO DE PERSIANAS DE PVC TEXTURIZADO, NO MODELO VERTICAL, NA COR MARFIM, COM LÂMINAS DE 9 CM DE LARGURA, ACOLHIVEIS E ARTICULÁVEIS PARA AMBOS OS LADOS, COM MOVIMENTO GIRATÓRIO EM 180 GRAUS, COM TRILHO DE ALUMÍNIO ANODIZADO, RECOLHIMENTO DAS LÂMINAS COM CORDA NYLON E CORRENTE DE POLIPROPILENO (PARA CONEXÃO INFERIOR DAS LÂMINAS)	M2	37,390	96,06	123,29	3.591,68	4.609,81
11.2.1.3	94569	SINAPI	JANELA DE ALUMÍNIO TIPO MAXIM-AR, COM VIDROS, BATENTE E FERRAGENS EXCLUSIVE ALIZAR, ACABAMENTO E CONTRAMARCO, FORNECIMENTO E INSTALAÇÃO. AF. 12/2019	M2	7,020	387,13	496,88	2.717,65	3.488,10
11.2.2			JANELAS DE VIDRO					4.017,92	5.157,00
11.2.2.1	COMP-659424	Próprio	VIDRO SALA DE RECONHECIMENTO	M2	1,500	1.304,42	1.674,22	1.956,63	2.511,33
11.2.2.2	COMP-807451	Próprio	PAINEL DE VIDRO FIXO TEMPERADO 10MM, INCLUSIVE FERRAGEM, MONTAGEM E INSTALAÇÃO	M2	2,190	941,23	1.208,07	2.061,29	2.645,67
11.3			GRADES					8.495,10	10.903,56
11.3.1	C1426	SEINFRA	GRADE DE FERRO DE PROTEÇÃO	M2	54,800	155,02	198,97	8.495,10	10.903,56
12			VIDRO					17.800,27	22.846,48
12.1	102165	SINAPI	INSTALAÇÃO DE VIDRO LISO FUME, E = 5 MM, EM ESQUADRIA DE ALUMÍNIO OU PVC, FIXADO COM BAGUETE. AF. 01/2021_P	M2	55,520	320,61	411,50	17.800,27	22.846,48
13			INSTALAÇÕES HIDRAULICAS					8.270,10	10.354,14
13.1			REDES DE ALIMENTAÇÃO					3.901,00	5.006,94
13.1.1	00006034	SINAPI	REGISTRO DE ESFERA DE PASSEIO, PVC PARA POLIETILENO, 20 MM	UN	1,000	9,51	12,21	9,51	12,21
13.1.2	89957	SINAPI	PONTO DE CONSUMO TERMINAL DE ÁGUA FRIA (SUBRAMAL) COM TUBULAÇÃO DE PVC, DN 25 MM, INSTALADO EM RAMAL DE ÁGUA, INCLUSOS RASCO E CHUMBAMENTO EM ALVENARIA. AF. 12/2014	UN	19,000	77,17	99,05	1.466,23	1.881,95
13.1.3	COMP-176591	Próprio	FORNECIMENTO E INSTALAÇÃO DE CAIXAS D'ÁGUA	UN	1,000	1.961,47	2.517,55	1.961,47	2.517,55
13.1.4	00011763	SINAPI	TORNEIRA DE BOIA CONVENCIONAL PARA CAIXA D'ÁGUA, 1.1/2", COM HASTE E TORNEIRA METÁLICAS E BALAO PLÁSTICO	UN	1,000	53,99	69,30	53,99	69,30
13.1.5	1027	ORSE	TUBO PVC RÍGIDO SOLDÁVEL MARROM P/ÁGUA, D = 20 MM (1/2")	M	44,200	7,80	10,01	344,76	442,44
13.1.6	1167	ORSE	TÊ 90° DE PVC RÍGIDO SOLDÁVEL, MARROM, DIÂM = 20MM	UN	2,000	6,00	7,70	12,00	15,40
13.1.7	00011673	SINAPI	REGISTRO DE ESFERA, PVC, COM VOLANTE, VS, SOLDÁVEL, DN 20 MM, COM CORPO DIVIDIDO	UN	2,000	15,17	19,47	30,34	38,94
13.1.8	89404	SINAPI	JOELHO 90 GRAUS, PVC, SOLDÁVEL, DN 20MM, INSTALADO EM RAMAL DE DISTRIBUIÇÃO DE ÁGUA - FORNECIMENTO E INSTALAÇÃO. AF. 12/2014	UN	4,000	2,74	3,52	10,96	14,08

PLANILHA SINTÉTICA

Licitante	CONSTRUTORA PROGRESSO LTDA	Encargos Sociais		
Edital	TOMADA DE PREÇOS Nº 2.002/2021-CPL/MP/PGJ	Desonerado:	Horista: 86,60% Mensalista: 49,17%	
Contratante	MINISTÉRIO PÚBLICO DO ESTADO DO AMAZONAS - MP/PGJ	Bancos		
Local	RUA BORBA, S/Nº - IRACY, ITACOATIARA/AM			
Objeto	CONTRATAÇÃO DE EMPRESA ESPECIALIZADA PARA PRESTAÇÃO DE SERVIÇOS DE CONSTRUÇÃO DA EDIFICAÇÃO DESTINADA A INSTALAR AS PROMOTORIAS DE JUSTIÇA DA COMARCA DE ITACOATIARA/AM, EM TERRENO LOCALIZADO NA RUA BORBA S/Nº, ITACOATIARA/AM, COM FORNECIMENTO TOTAL DE MÃO DE OBRA, FERRAMENTAS, EQUIPAMENTOS, MATERIAIS DE CONSUMO, E MATERIAIS DE REPOSIÇÃO NECESSÁRIOS PARA EXECUÇÃO DOS SERVIÇOS			

Item	Código	Banco	Descrição	Unidade	Quantidade	Custo Unitário	Preço Unitário	Custo Total	Preço Total
13.1.9	1047	ORSE	ADAPTADOR DE PVC RÍGIDO SOLDÁVEL C/ FLANGES LIVRES P/ CAIXA DE ÁGUA DIÂM = 20MM X 1/2"	UN	1.000	11,74	15,07	11,74	15,07
13.2	94710	SINAPI	MATERIAL NECESSÁRIO PARA EXECUTAR A REDE DE ÁGUA FRIA	UN	5.000	31,92	40,97	2.003,08	2.570,68
13.2.1			ADAPTADOR COM FLANGES LIVRES, PVC, SOLDÁVEL DN 40 MM X 1/4, INSTALADO EM RESERVAÇÃO DE ÁGUA DE EDIFICAÇÃO QUE POSSUA RESERVATÓRIO DE FIBRA/FIBROCIMENTO FORNECIMENTO E INSTALAÇÃO. AF_06/2016	UN	14.000	2,23	2,86	31,22	40,04
13.2.2	89538	SINAPI	ADAPTADOR CURTO COM BOLSA E ROSCA PARA REGISTRO, PVC, SOLDÁVEL, DN 25MM X 3/4, INSTALADO EM PRUMADA DE ÁGUA - FORNECIMENTO E INSTALAÇÃO. AF_12/2014	UN	4.000	9,35	12,00	37,40	48,00
13.2.3	1080	ORSE	BUCHA DE REDUÇÃO LONGA DE PVC RÍGIDO SOLDÁVEL, MARROM, DIÂM = 40 X 20MM	UN	2.000	12,05	15,47	24,10	30,94
13.2.4	89499	SINAPI	CURVA 90 GRAUS, PVC, SOLDÁVEL, DN 40MM, INSTALADO EM PRUMADA DE ÁGUA - FORNECIMENTO E INSTALAÇÃO. AF_12/2014	UN	5.000	9,15	11,74	45,75	58,70
13.2.5	89618	SINAPI	TÊ COM BUCHA DE LATÃO NA BOLSA CENTRAL, PVC, SOLDÁVEL, DN 25MM X 1/2, INSTALADO EM PRUMADA DE ÁGUA - FORNECIMENTO E INSTALAÇÃO. AF_12/2014	M	25.870	26,54	34,06	686,59	881,13
13.2.6	1030	ORSE	TUBO PVC RÍGIDO SOLDÁVEL MARROM P/ ÁGUA, D = 40 MM (1 1/4")	UN	1.000	6,24	8,01	6,24	8,01
13.2.7	1073	ORSE	BUCHA DE REDUÇÃO CURTA DE PVC RÍGIDO SOLDÁVEL, MARROM, DIÂM = 40 X 32MM	UN	2.000	7,94	10,19	15,88	20,38
13.2.8	1144	ORSE	JOELHO DE REDUÇÃO 90º DE PVC RÍGIDO SOLDÁVEL, MARROM, DIÂM = 32 X 25MM	UN	6.000	2,51	3,22	15,06	19,32
13.2.9	288	ORSE	BOLSA DE LIGAÇÃO PARA VASO SANITÁRIO	UN	4.000	9,73	12,49	38,92	49,96
13.2.10	1081	ORSE	BUCHA DE REDUÇÃO LONGA DE PVC RÍGIDO SOLDÁVEL, MARROM, DIÂM = 40 X 25MM	UN	5.000	6,19	7,94	30,95	39,70
13.2.11	1168	ORSE	TÊ 90º DE PVC RÍGIDO SOLDÁVEL, MARROM, DIÂM = 25MM	UN	5.000	14,85	19,06	74,25	95,30
13.2.12	1170	ORSE	TÊ 90º DE PVC RÍGIDO SOLDÁVEL, MARROM, DIÂM = 40MM	M	34.670	7,80	10,01	270,43	347,05
13.2.13	1027	ORSE	TUBO PVC RÍGIDO SOLDÁVEL MARROM P/ ÁGUA, D = 20 MM (1/2")	UN	3.000	34,73	44,58	104,19	133,74
13.2.14	94491	SINAPI	REGISTRO DE ESFERA, PVC, SOLDÁVEL, DN 40 MM, INSTALADO EM RESERVAÇÃO DE ÁGUA DE EDIFICAÇÃO QUE POSSUA RESERVATÓRIO DE FIBRA/FIBROCIMENTO FORNECIMENTO E INSTALAÇÃO. AF_06/2016	UN	6.000	30,87	39,62	185,22	237,72
13.2.15	3698	ORSE	ENGATE EM AÇO INOX (LIGAÇÃO FLEXÍVEL), DECA 4607C, 30 CM OU SIMILAR	UN	7.000	3,96	5,08	27,72	35,56
13.2.16	3699	ORSE	ENGATE EM PVC (LIGAÇÃO FLEXÍVEL), AKROS, 30 CM, ACABAMENTO BRANCO OU SIMILAR	UN	3.000	9,55	12,26	28,65	36,78
13.2.17	94676	SINAPI	JOELHO 90 GRAUS, PVC, SOLDÁVEL, DN 40 MM INSTALADO EM RESERVAÇÃO DE ÁGUA DE EDIFICAÇÃO QUE POSSUA RESERVATÓRIO DE FIBRA/FIBROCIMENTO FORNECIMENTO E INSTALAÇÃO. AF_06/2016	UN					

PLANILHA SINTÉTICA

Licitante	CONSTRUTORA PROGRESSO LTDA	BDI	
Edital	TOMADA DE PREÇOS Nº 2.002/2021-CPL/MP/PG	Desonerado:	Horista: 86,60%
Contratante	MINISTÉRIO PÚBLICO DO ESTADO DO AMAZONAS - MP/PG	Mensalista:	49,17%
Local	RUA BORBA, S/Nº - IRACY, ITACOATIARA/AM	Bancos	
Objeto	CONTRATAÇÃO DE EMPRESA ESPECIALIZADA PARA PRESTAÇÃO DE SERVIÇOS DE CONSTRUÇÃO DA EDIFICAÇÃO DESTINADA A INSTALAR AS PROMOTORIAS DE JUSTIÇA DA COMARCA DE ITACOATIARA/AM, EM TERRENO LOCALIZADO NA RUA BORBA S/N.º, ITACOATIARA/AM, COM FORNECIMENTO TOTAL DE MÃO DE OBRA, FERRAMENTAS, EQUIPAMENTOS, MATERIAIS DE CONSUMO, E MATERIAIS DE REPOSIÇÃO NECESSÁRIOS PARA EXECUÇÃO DOS SERVIÇOS	SINAPI - 07/2021 - Amazonas SICRO3 - 01/2021 - Amazonas ORSE - 05/2021 - Sergipe	SBC - 06/2021 - Amazonas SICRO2 - 11/2016 - Amazonas SEINFRA - 027 - Ceará

Item	Código	Banco	Descrição	Unidade	Quantidade	Custo Unitário	Preço Unitário	Custo Total	Preço Total
13.2.18	94672	SINAPI	JOELHO 90 GRAUS COM BUCHA DE LATAO, PVC, SOLDÁVEL, DN 25 MM, X 3/4 INSTALADO EM RESERVAÇÃO DE ÁGUA DE EDIFICAÇÃO QUE POSSUA RESERVATÓRIO DE FIBRA/FIBROCIMENTO FORNECIMENTO E INSTALAÇÃO. AF-06/2016	UN	15,000	6,22	7,98	93,30	119,70
13.2.19	014969	SBC	JOELHO 90 PVC SOLDÁVEL COM BUCHA DE LATAO 25MM X 3/4"	UN	2,000	7,69	9,87	15,38	19,74
13.2.20	00003497	SINAPI	JOELHO DE REDUÇÃO, PVC, ROSCAVEL COM BUCHA DE LATAO, 90 GRAUS, 3/4" X 1/2", PARA AGUA FRIA PREDIAL.	UN	9,000	10,41	13,36	93,69	120,24
13.2.21	12017	SEINFRA	TE REDUÇÃO PVC SOLDÁVEL COM ROSCA NA BOLSA CENTRAL DE 25X1/2"	UN	6,000	3,09	3,97	18,54	23,82
13.3			EQUIPAMENTOS (FORNECIMENTO E INSTALAÇÃO)					2.366,02	2.776,52
13.3.1	COMP-505544	Próprio	SISTEMA DE REUSO DE ÁGUA DA CUIVA - BDI = 17,35	UN	1,000	2.366,02	2.776,52	10.759,24	13.809,76
14			INSTALAÇÕES SANITÁRIAS					4.336,58	5.566,28
14.1			REDE DE ESGOTO SANITÁRIO					124,80	160,20
14.1.1	4280	ORSE	CAIXA SIFONADA EM PVC, 100X150X50MM, ACABAMENTO BRANCO, C/GRELHA E PORTA GRELHA	UN	5,000	24,96	32,04	124,80	160,20
14.1.2	9365	ORSE	CAIXA SIFONADA EM PVC, 150X185X75MM, ACABAMENTO BRANCO, COM TAMPA CEGA	UN	1,000	48,39	62,11	48,39	62,11
14.1.3	91793	SINAPI	(COMPOSIÇÃO REPRESENTATIVA) DO SERVIÇO DE INSTALAÇÃO DE TUBO DE PVC, SÉRIE NORMAL, ESGOTO PREDIAL, DN 50 MM (INSTALADO EM RAMAL DE DESCARGA OU RAMAL DE ESGOTO SANITÁRIO), INCLUSIVE CONEXÕES, CORTES E FIXAÇÕES PARA, PRÉDIOS. AF. 10/2015	M	12,820	46,37	59,52	594,46	763,05
14.1.4	91790	SINAPI	(COMPOSIÇÃO REPRESENTATIVA) DO SERVIÇO DE INSTALAÇÃO DE TUBOS DE PVC, SÉRIE R, ÁGUA PLUVIAL, DN 100 MM (INSTALADO EM RAMAL DE ENCAMINHAMENTO, OU CONDUTORES VERTICAIS), INCLUSIVE CONEXÕES, CORTES E FIXAÇÕES, PARA PRÉDIOS. AF. 10/2015	M	53,370	37,06	47,57	1.977,89	2.538,81
14.1.5	91792	SINAPI	(COMPOSIÇÃO REPRESENTATIVA) DO SERVIÇO DE INSTALAÇÃO DE TUBO DE PVC, SÉRIE NORMAL, ESGOTO PREDIAL, DN 40 MM (INSTALADO EM RAMAL DE DESCARGA OU RAMAL DE ESGOTO SANITÁRIO), INCLUSIVE CONEXÕES, CORTES E FIXAÇÕES, PARA PRÉDIOS. AF. 10/2015	M	11,270	31,04	39,84	349,82	449,00
14.1.6	98102	SINAPI	CAIXA DE GORDURA SIMPLES, CIRCULAR, EM CONCRETO PRÉ-MOLDADO, DIÂMETRO INTERNO = 0,4 M, ALTURA INTERNA = 0,4 M. AF. 12/2020	UN	1,000	107,37	137,81	107,37	137,81
14.1.7	COMP-597467	Próprio	CAIXA DE INSPEÇÃO EM CONCRETO PRÉ-MOLDADO DN 60CM COM TAMPA H= 60CM - FORNECIMENTO E INSTALAÇÃO (UN)	UN	5,000	226,77	291,06	1.133,85	1.455,30
14.2			REDE DE TRATAMENTO DE ESGOTO (FOSSA E SUMIDORO)					6.422,66	8.243,48
14.2.1	00039367	SINAPI	FILTRO ANAEROBIO, EM POLIETILENO DE ALTA DENSIDADE (PEAD), CAPACIDADE "5000" LITROS (NBR 13969)	UN	1,000	2.968,02	3.809,45	2.968,02	3.809,45
14.2.2	00039363	SINAPI	FOSSA SEPTICA, SEM FILTRO, PARA 15 A 30 CONTRIBUINTES, CILINDRICA, COM TAMPA EM POLIETILENO DE ALTA DENSIDADE (PEAD), CAPACIDADE APROXIMADA DE 5500 LITROS (NBR 7229)	UN	1,000	3.454,64	4.434,03	3.454,64	4.434,03

PLANILHA SINTÉTICA

Licitante	CONSTRUTORA PROGRESSO LTDA		BDI	Encargos Sociais	
Edital	TOMADA DE PREÇOS Nº 2.002/2021-CPL/MP/PGI		28,35%	Desonerado: Honorária: 86,60%	
Contratante	MINISTÉRIO PÚBLICO DO ESTADO DO AMAZONAS - MP/PGI		17,35% (Equipamentos)	Mensalista: 49,17%	
Local	RUA BORBÁ, S/N.º - IRACY, ITACOATIARA/AM		Bancos		
Objeto	CONTRATAÇÃO DE EMPRESA ESPECIALIZADA PARA PRESTAÇÃO DE SERVIÇOS DE CONSTRUÇÃO DA EDIFICAÇÃO DESTINADA A INSTALAR AS PROMOTORIAS DE JUSTIÇA DA COMARCA DE ITACOATIARA/AM, EM TERRENO LOCALIZADO NA RUA BORBÁ S/N.º, ITACOATIARA/AM, COM FORNECIMENTO TOTAL DE MÃO DE OBRA, FERRAMENTAS, EQUIPAMENTOS, MATERIAIS DE CONSUMO, E MATERIAIS DE REPOSIÇÃO NECESSÁRIOS PARA EXECUÇÃO DOS SERVIÇOS				
	SINAPI - 07/2021 - Amazonas	SBC - 06/2021 - Amazonas			
	SICRO3 - 01/2021 - Amazonas	SICRO2 - 11/2016 - Amazonas			
	ORSE - 05/2021 - Sergipe	SEINFRA - 027 - Ceará			

PLANILHA SINTÉTICA

Item	Código	Banco	Descrição	Unidade	Quantidade	Custo Unitário	Preço Unitário	Custo Total	Preço Total
15			APARELHOS E METAIS					15.966,66	20.493,25
15.1			APARELHOS					14.469,64	18.571,81
15.1.1	86895	SINAPI	BANCADA DE GRANITO CINZA POLIDO PARA LAVATÓRIO 1.70 X 0,50 M COM CUBA - FORNECIMENTO E INSTALAÇÃO	UN	2,000	897,02	1.151,33	1.794,04	2.302,66
15.1.2	86889	SINAPI	BANCADA DE GRANITO CINZA POLIDO PARA PIA DE COZINHA 1,50 X 0,60 M COM PIA E ACESSÓRIOS - FORNECIMENTO E INSTALAÇÃO	UN	1,000	942,74	1.210,01	942,74	1.210,01
15.1.3	95471	SINAPI	VASO SANITÁRIO SIFONADO CONVENCIONAL PARA PCD SEM FIURO FRONTAL COM LOUÇA BRANCA - FORNECIMENTO E INSTALAÇÃO	UN	1,000	377,08	483,98	377,08	483,98
15.1.4	COMP-049177	Próprio	BANCADA DE GRANITO COM CUBA DE SEMIENCAIXE E ACESSÓRIOS	UN	2,000	1.026,81	1.317,91	2.053,62	2.635,82
15.1.5	COMP-482516	Próprio	LAVATÓRIO LOUÇA BRANCA SUSPENSO, 45,5 X 35CM OU EQUIVALENTE, PARA BANHEIRO PNE, INCLUSO SIFÃO, VÁLVULA E ENGATE FLEXÍVEL 30CM E TORNEIRA - FORNECIMENTO E INSTALAÇÃO	UN	1,000	747,55	959,48	747,55	959,48
15.1.6	95469	SINAPI	VASO SANITÁRIO SIFONADO CONVENCIONAL COM LOUÇA BRANCA - FORNECIMENTO E INSTALAÇÃO. AF. 01/2020	UN	4,000	314,46	403,61	1.257,84	1.614,44
15.1.7	190008	SBC	PORTA PAPEL HIGIÊNICO DE EMBUTIR CROMADO CRISMETAL 15X15CM	UN	5,000	62,53	80,26	312,65	401,30
15.1.8	95547	SINAPI	SABONETEIRA PLÁSTICA TIPO DISPENSER PARA SABONETE LIQUIDO COM RESERVATÓRIO 800 A 1500 ML, INCLUSO FIXAÇÃO. AF. 01/2020	UN	5,000	53,09	68,14	265,45	340,70
15.1.9	190063	SBC	MICRORIO COM SIFÃO INTEGRADO BRANCO GELO COM METAIS DECA	UN	2,000	1.432,65	1.838,81	2.865,30	3.677,62
15.1.10	190324	SBC	TORNEIRA P/LAVATÓRIO MESA BICA BAIXA PRESSMATIC COMPACT	UN	7,000	199,28	255,78	1.394,96	1.790,46
15.1.11	200123	SBC	ESPELHO CRISTAL 4MM COM MOLDEIRA DE ALUMÍNIO	M2	5,830	337,72	433,46	1.968,91	2.527,07
15.1.12	86916	SINAPI	TORNEIRA PLÁSTICA 3/4" PARA TANQUE - FORNECIMENTO E INSTALAÇÃO. AF. 01/2020	UN	3,000	23,81	30,56	71,43	91,68
15.1.13	86911	SINAPI	TORNEIRA CROMADA LONGA, DE PAREDE, 1/2 OU 3/4, PARA PIA DE COZINHA, PADRÃO POPULAR - FORNECIMENTO E INSTALAÇÃO. AF. 01/2020	UN	1,000	38,30	49,16	38,30	49,16
15.1.14	86919	SINAPI	TANQUE DE LOUÇA BRANCA COM COLUNA, 30L OU EQUIVALENTE, INCLUSO SIFÃO FLEXÍVEL EM PVC, VÁLVULA METÁLICA E TORNEIRA DE METAL CROMADO PADRÃO MÉDIO - FORNECIMENTO E INSTALAÇÃO. AF. 01/2020	UN	1,000	379,77	487,43	379,77	487,43
15.2			METAIS					1.497,02	1.921,44
15.2.1	89987	SINAPI	REGISTRO DE GAVETA BRUTO, LATÃO, ROSCÁVEL 3/4" COM ACABAMENTO E CANOPLA CROMADOS. FORNECIDO E INSTALADO EM RAMAL DE ÁGUA AF. 12/2014	UN	7,000	51,70	66,36	361,90	464,52
15.2.2	4545	ORSE	KIT DE ACESSÓRIOS PARA BANHEIRO EM ABS/ALUMÍNIO COM 5 PEÇAS (01 CABIDE, 01 SABONETEIRA, 01 PAPELEIRA, 01 PORTA-TOALHA ROSTO E 01 PORTA-TOALHA BANHO)	UN	5,000	40,88	52,47	204,40	262,35
15.2.3	00036205	SINAPI	BARRA DE APOIO RETA, EM ACO INOX POLIDO, COMPRIMENTO 70CM, DIAMETRO MÍNIMO 3 CM	UN	1,000	107,94	138,54	107,94	138,54
15.2.4	00036081	SINAPI	BARRA DE APOIO RETA, EM ACO INOX POLIDO, COMPRIMENTO 80CM, DIAMETRO MÍNIMO 3 CM	UN	1,000	115,09	147,72	115,09	147,72

Licitante	CONSTRUTORA PROGRESSO LTDA	BDI	Encargos Sociais	CONSTRUTORA PROGRESSO PROGRESSO
Edital	TOMADA DE PREÇOS Nº 2.002/2021-CPL/MP/PGJ	28,35%	Pesoneiro: Horista: 86,60%	
Contratante	MINISTÉRIO PÚBLICO DO ESTADO DO AMAZONAS - MP/PGJ	17,35% (Equipamentos)	Mensalista: 49,17%	
Local	RUA BORBA, S/N.º - IRACY, ITACOATIARA/AM	Bancos		
Objeto	CONTRATAÇÃO DE EMPRESA ESPECIALIZADA PARA PRESTAÇÃO DE SERVIÇOS DE CONSTRUÇÃO DA EDIFICAÇÃO DESTINADA A INSTALAR AS PROMOTORIAS DE JUSTIÇA DA COMARCA DE ITACOATIARA/AM, EM TERRENO LOCALIZADO NA RUA BORBA S/N.º, ITACOATIARA/AM, COM FORNECIMENTO TOTAL DE MÃO DE OBRA, FERRAMENTAS, EQUIPAMENTOS, MATERIAIS DE CONSUMO, E MATERIAIS DE REPOSIÇÃO NECESSÁRIOS PARA EXECUÇÃO DOS SERVIÇOS	SINAPI - 07/2021 - Amazonas SICRO3 - 01/2021 - Amazonas ORSE - 05/2021 - Sergipe		

PLANILHA SINTÉTICA

Item	Código	Banco	Descrição	Unidade	Quantidade	Custo Unitário	Preço Unitário	Custo Total	Preço Total
15.2.5	00036206	SINAPI	BARRA DE APOIO RETA, EM AÇO INOX POLIDO, COMPRIMENTO 90 CM, DIÂMETRO MÍNIMO 3 CM	UN	1.000	120,57	154,75	120,57	154,75
15.2.6	00011683	SINAPI	ENGATE / RABICHO FLEXÍVEL INOX 1/2" X 30 CM	UN	7.000	29,46	37,81	206,22	264,67
15.2.7	062048	SBC	BOTOEIRA ANTI PÂNICO ALARME WC AUDIVISUAL PNE/PCD NBR9050	UN	1.000	380,90	488,89	380,90	488,89
16			INSTALAÇÕES ELÉTRICAS.					93.470,88	119.969,47
16.1			REDE ELÉTRICA					63.617,87	81.652,90
16.1.1			ENTRADA DE ENERGIA					8.248,47	10.586,94
16.1.1.1	9540	Próprio	ENTRADA DE ENERGIA ELÉTRICA AÉREA TRIFÁSICA 200A COM POSTE DE CONCRETO, INCLUSIVE CABEAMENTO, CAIXA DE PROTEÇÃO PARA MEDIDOR E ATERRAMENTO.	UN	1.000	3.838,83	4.927,14	3.838,83	4.927,14
16.1.1.2	COMP-601608	Próprio	DISTRIBUIÇÃO DE ENERGIA ENTRADA (3X70F+1X50N)	ML	12.000	367,47	471,65	4.409,64	5.659,80
16.1.2			REDE DE DISTRIBUIÇÃO					34.138,56	43.816,44
16.1.2.1	93128	SINAPI	PONTO DE ILUMINAÇÃO RESIDENCIAL INCLUINDO CAIXA ELÉTRICA, ELETRODUTO, CABO, RASGO, QUEBRA E CHUMBAMENTO (EXCLUINDO LUMINÁRIA E LÂMPADA). AF_01/2016	UN	105.000	56,63	72,68	5.946,15	7.631,40
16.1.2.2	063443	SBC	CABO AFUMEX GREEN 1 CONDUTOR 450/750V 4MM2	M	143.200	3,70	4,75	529,84	680,20
16.1.2.3	93141	SINAPI	PONTO DE TOMADA RESIDENCIAL INCLUINDO TOMADA 10A/250V, CAIXA ELÉTRICA, ELETRODUTO, CABO, RASGO, QUEBRA E CHUMBAMENTO. AF_01/2016	UN	24.000	494,98	635,31	11.879,52	15.247,44
16.1.2.4	93143	SINAPI	PONTO DE TOMADA RESIDENCIAL INCLUINDO TOMADA 20A/250V, CAIXA ELÉTRICA, ELETRODUTO, CABO, RASGO, QUEBRA E CHUMBAMENTO. AF_01/2016	UN	9.000	109,72	140,83	987,48	1.267,47
16.1.2.5	3294	ORSE	PONTO DE TOMADA 3P PARA AR CONDICIONADO ATÉ 3000 VA, INCLUINDO CENTRO ASTOP/30A-220V, INCLUSIVE ATERRAMENTO	pt	11.000	200,37	257,17	2.204,07	2.828,87
16.1.2.6	COMP-38937570	Próprio	CAIXA DE PASSAGEM 30X30X40 COM TAMPA E DRENO BRITA	UN	8.000	153,80	197,40	1.230,40	1.579,20
16.1.2.7	93142	SINAPI	PONTO DE TOMADA RESIDENCIAL INCLUINDO TOMADA (2 MÓDULOS) 10A/250V, CAIXA ELÉTRICA, ELETRODUTO, CABO, RASGO, QUEBRA E CHUMBAMENTO. AF_01/2016	UN	5.000	119,58	153,48	597,90	767,40
16.1.2.8	00002678	SINAPI	ELETRODUTO DE PVC RÍGIDO SOLDÁVEL, CLASSE B, DE 25 MM	M	144.000	1,81	2,32	260,64	334,08
16.1.2.9	91837	SINAPI	ELETRODUTO FLEXÍVEL CORRUGADO REFORÇADO, PVC, DN 32 MM (1"), PARA CIRCUITOS TERMINAIS, INSTALADO EM FORRO - FORNECIMENTO E INSTALAÇÃO. AF_12/2015	M	31.000	9,39	12,05	291,09	373,55
16.1.2.10	00002679	SINAPI	ELETRODUTO DE PVC RÍGIDO SOLDÁVEL, CLASSE B, DE 32 MM	M	31.000	2,79	3,58	86,49	110,98
16.1.2.11	91834	SINAPI	ELETRODUTO FLEXÍVEL CORRUGADO, PVC, DN 25 MM (3/4"), PARA CIRCUITOS TERMINAIS, INSTALADO EM FORRO - FORNECIMENTO E INSTALAÇÃO. AF_12/2015	M	144.000	5,39	6,92	776,16	996,48
16.1.2.12	00012070	SINAPI	ELETRODUTO DE PVC RÍGIDO SOLDÁVEL, CLASSE B, DE 40 MM	M	27.000	3,88	4,98	104,76	134,46

Licitante	CONSTRUTORA PROGRESSO LTDA	BDI	Encargos Sociais	PROGRESSO
Modalidade	TOMADA DE PREÇOS Nº 2.002/2021-CPL/MP/PG	28,35%	Desonerado: 86,60%	
Contratante	MINISTÉRIO PÚBLICO DO ESTADO DO AMAZONAS - MP/PG	17,35% (Equipamentos)	Mensalista: 49,17%	
Local	RUA BORBA, S/Nº - IRACY, ITACOATIARA/AM	Bancos		
Objeto	CONTRATAÇÃO DE EMPRESA ESPECIALIZADA PARA PRESTAÇÃO DE SERVIÇOS DE CONSTRUÇÃO DA EDIFICAÇÃO DESTINADA A INSTALAR AS PROMOTORIAS DE JUSTIÇA DA COMARCA DE ITACOATIARA/AM, EM TERRENO LOCALIZADO NA RUA BORBA S/Nº, ITACOATIARA/AM, COM FORNECIMENTO TOTAL DE MÃO DE OBRA, FERRAMENTAS, EQUIPAMENTOS, MATERIAIS DE CONSUMO, E MATERIAIS DE REPOSIÇÃO NECESSÁRIOS PARA EXECUÇÃO DOS SERVIÇOS	SINAPI - 07/2021 - Amazonas SICRO2 - 11/2016 - Amazonas SEINFRA - 027 - Ceará SINAPI - 01/2021 - Amazonas ORSE - 05/2021 - Sergipe		

PLANILHA SINTÉTICA

Item	Descrição	Unidade	Quantidade	Custo Unitário	Preço Unitário	Custo Total	Preço Total
16.1.2.13	CURVA 90 GRAUS PARA ELETRODUTO, PVC, ROSCÁVEL, DN 40 MM (1 1/4"), PARA CIRCUITOS TERMINAIS, INSTALADA EM FORRO - FORNECIMENTO E INSTALAÇÃO. AF_12/2015	UN	8,000	11,12	14,27	88,96	114,16
16.1.2.14	CURVA 90 GRAUS PARA ELETRODUTO, PVC, ROSCÁVEL, DN 25 MM (3/4"), PARA CIRCUITOS TERMINAIS, INSTALADA EM FORRO - FORNECIMENTO E INSTALAÇÃO. AF_12/2015	UN	61,000	6,66	8,55	406,26	521,55
16.1.2.15	CURVA 90 GRAUS PARA ELETRODUTO, PVC, ROSCÁVEL, DN 32 MM (1"), PARA CIRCUITOS TERMINAIS, INSTALADA EM FORRO - FORNECIMENTO E INSTALAÇÃO. AF_12/2015	UN	14,000	9,19	11,80	128,66	165,20
16.1.2.16	CURVA 90 GRAUS PARA ELETRODUTO, PVC, ROSCÁVEL, DN 75 MM (2 1/2") - FORNECIMENTO E INSTALAÇÃO. AF_12/2015	UN	1,000	32,68	41,94	32,68	41,94
16.1.2.17	DISJUNTOR BIPOLAR 15A UNIC 220V/380V PIAL	UN	11,000	52,91	67,91	582,01	747,01
16.1.2.18	DISJUNTOR TRIPOLAR 150A CURVA C	UN	1,000	1.048,25	1.345,43	1.048,25	1.345,43
16.1.2.19	QUADRO DE DISTRIBUIÇÃO DE ENERGIA EM CHAPA DE AÇO GALVANIZADO, COM BARRAMENTO TRIFÁSICO, NEUTRO E TERRA - FORNECIMENTO E INSTALAÇÃO	UN	2,000	2.606,52	3.345,47	5.213,04	6.690,94
16.1.2.20	DISPOSITIVO DIFERENCIAL DR ALTA SENSIBILIDADE (30MA) TETRAPOLAR 125A ILUMINAÇÃO	UN	2,000	872,10	1.119,34	1.744,20	2.238,68
16.1.3	LUMINÁRIA EM LED SLIM P/ ILUMINAÇÃO PÚBLICA PETALAS, 50W, LENTES POLICARBONATO, CORPO ALUMÍNIO, PINT. ANTI-INCrustantes, GRAU DE PROT. IP67, IK09, TEMP-COR 5000°K, IRC >= 70%, V. ÚTIL 50.000 H, LINHA STREET-LIGHT (PICO-LE- LMSL-80), COM POSTE DE AÇO E BASE DE CONCRETO	UN	2,000	993,04	1.274,57	1.986,08	2.549,14
16.1.3.2	LUMINÁRIA ARANDELA TIPO TARTARUGA, DE SOBREPOR, COM 1 LÂMPADA LED DE 6 W, SEM REATOR - FORNECIMENTO E INSTALAÇÃO. AF_02/2020	UN	15,000	61,39	78,79	920,85	1.181,85
16.1.3.3	LUMINÁRIA/REFLETOR LED 250W COB SMD 6500K TECNOLOGIA SANSUNG	UN	2,000	471,47	605,13	942,94	1.210,26
16.1.3.4	LUMINÁRIA A LED TIPO PLAFON 60X60CM 48W, COMPLETA, COM DRIVER MULTITENSÃO (100-250V) INTEGRADOS À LUMINÁRIA. 30.000H DE USO.	UN	60,000	168,12	215,78	10.087,20	12.946,80
16.1.3.5	RELE FOTOELÉTRICO 1000W-127V	UN	3,000	37,34	47,93	112,02	143,79
16.1.3.6	LUMINÁRIA A LED TIPO PLAFON 30X60CM 48W, COMPLETA, COM DRIVER MULTITENSÃO (100-250V) INTEGRADOS À LUMINÁRIA. 30.000H DE USO.	UN	18,000	208,27	267,31	3.748,86	4.811,58
16.1.3.7	LUMINÁRIA A LED TIPO PLAFON 30X30CM 36W, COMPLETA, COM DRIVER MULTITENSÃO (100-250V) INTEGRADOS À LUMINÁRIA. 30.000H DE USO.	UN	15,000	43,92	56,37	658,80	845,55
16.1.3.8	APARELHO SINALIZADOR DE SAÍDA DE GARAGEM, COM CÉLULA FOTOELÉTRICA - FORNECIMENTO E INSTALAÇÃO. AF_07/2020	UN	1,000	107,15	137,53	107,15	137,53
16.1.4	REDE DE ATERRAMENTO	UN	1,000	2.666,94	3.423,02	2.666,94	3.423,02
16.1.4.1	ATERRAMENTO COM CX. DE ATERRAMENTO	UN	1,000	2.666,94	3.423,02	2.666,94	3.423,02
16.2	REDE LÓGICA DE DADOS E VOZ/ CFTV E TV /SOM	UN	1,000	22.059,55	28.313,65	22.059,55	28.313,65

Licitante	CONSTRUTORA PROGRESSO LTDA		BDI	Encargos Sociais	
Edital	TOMADA DE PREÇOS Nº 2.002/2021-CPL/MP/PG		28,35%	Desonerado: Hortista: 86,60%	
Contratante	MINISTÉRIO PÚBLICO DO ESTADO DO AMAZONAS - MP/PG		17,35% (Equipamentos)	Mensalista: 49,17%	
Local	RUA BORBA, S/Nº - IRACY, ITACOATIARA/AM		Bancos		
Objeto	CONTRATAÇÃO DE EMPRESA ESPECIALIZADA PARA PRESTAÇÃO DE SERVIÇOS DE CONSTRUÇÃO DA EDIFICAÇÃO DESTINADA A INSTALAR AS PROMOTORIAS DE JUSTIÇA DA COMARCA DE ITACOATIARA/AM, EM TERRENO LOCALIZADO NA RUA BORBA S/N.º, ITACOATIARA/AM, COM FORNECIMENTO TOTAL DE MÃO DE OBRA, FERRAMENTAS, EQUIPAMENTOS, MATERIAIS DE CONSUMO, E MATERIAIS DE REPOSIÇÃO NECESSÁRIOS PARA EXECUÇÃO DOS SERVIÇOS				
	SINAPI - 07/2021 - Amazonas	SRC - 06/2021 - Amazonas			
	SICRO3 - 01/2021 - Amazonas	SICRO2 - 11/2016 - Amazonas			
	ORSE - 05/2021 - Sergipe	SEINFRA - 027 - Ceará			

PLANILHA SINTÉTICA

Item	Código	Banco	Descrição	Unidade	Quantidade	Custo Unitário	Preço Unitário	Custo Total	Preço Total
16.2.1	059455	Próprio	PONTO DE REDE - INCLUINDO RASCO, QUEBRA, CHUMBAMENTO, ELETRODUTO, CABO, CX 2" X 4" + 2 TOMADAS RJ-45 KEYSTONE E CERTIFICAÇÃO DO PONTO COM EMISSÃO DE RELATÓRIO	UN	40.000	408,82	524,72	16.352,80	20.988,80
16.2.2	83369	SINAPI	QUADRO DE DISTRIBUIÇÃO PARA TELEFONE N.4, 60X60X12CM EM CHAPA METÁLICA, DE EMBUTIR, PADRÃO TELEBRAS, FORNECIMENTO E INSTALAÇÃO	UN	1.000	292,50	375,42	292,50	375,42
16.2.3	COMP-849515	Próprio	INFRAESTRUTURA PARA ENTRADA DE FIBRA	UN	1.000	847,36	1.087,59	847,36	1.087,59
16.2.4	063562	SBC	ELETROCALHA PERFORADA TIPO "U" 200X100MM CHAPA 22 SEM TAMPA	M	43.610	37,02	47,52	1.614,44	2.072,35
16.2.5	062702	SBC	ELETROCALHA PERFORADA TIPO "U" 400X100 CHAPA 20 SEM TAMPA	M	1.500	102,12	131,07	153,18	196,61
16.2.6	061468	SBC	CONEXÃO PARA ELETROCALHA PERFORADA	UN	15.000	32,94	42,28	494,10	634,20
16.2.7	COMP-38937570	Próprio	CAIXA DE PASSAGEM 30X30X40 COM TAMPA E DRENO BRITA	UN	3.000	153,80	197,40	461,40	592,20
16.2.8	COMP-459739	Próprio	BASE PARA INSTALAÇÃO DE ANTENA PARA COMUNICAÇÃO VIA SATELITE	UN	1.000	1.843,77	2.366,48	1.843,77	2.366,48
16.3			SISTEMA DE PROTEÇÃO CONTRA DESCARGAS ATMOSFÉRICAS(SPDA)					7.793,46	10.002,92
16.3.1	96985	SINAPI	HASTE DE ATERRAMENTO 5/8 PARA SPDA - FORNECIMENTO E INSTALAÇÃO.	UN	8.000	46,13	59,21	369,04	473,68
16.3.2	COMP-747559	Próprio	AF. 12/2017						
17			REDE DE ATERRAMENTO UNIDADE 4 PROMOTORIAS	UN	1.000	7.424,42	9.529,24	7.424,42	9.529,24
17.1			MÁQUINAS E EQUIPAMENTOS					158.659,73	187.079,97
17.1.1	8493	ORSE	EQUIPAMENTOS LÓGICA E TELEFONIA					22.147,47	25.990,06
17.1.1			FORNECIMENTO E INSTALAÇÃO DE RACK DE PISO 19" X 44U X 670MM - INCLUSIVE ACESSÓRIOS - BDI = 17,35	UN	1.000	5.383,85	6.317,95	5.383,85	6.317,95
17.1.2	10727	ORSE	FORNECIMENTO E INSTALAÇÃO DE VOICE PANEL 24 PORTAS CAT 6 - BDI = 17,35	UN	1.000	255,47	299,79	255,47	299,79
17.1.3	068122	SBC	SISTEMA PROTEÇÃO NO-BREACK 220VAC 60 HZ PARA 2.500 W - BDI = 17,35	UN	1.000	10.346,83	12.142,01	10.346,83	12.142,01
17.1.4	COMP-366886	Próprio	FORNECIMENTO E INSTALAÇÃO DE SWITCH GIGABIT 24 PORTAS POE E 4 PORTAS SFP 1000 MBPS - BDI = 17,35	UN	2.000	1.549,07	1.817,83	3.098,14	3.635,66
17.1.5	COMP-651505	Próprio	CENTRAL TELEFÔNICA PABX IP INTELBRAS CIP 850 GATEWAY VOIP - BDI = 17,35	UN	1.000	1.324,08	1.553,81	1.324,08	1.553,81
17.1.6	COMP-589578	Próprio	ACCESSES POINT WIRELESS - BDI = 17,35	UN	2.000	869,55	1.020,42	1.739,10	2.040,84
17.2			SISTEMA DE REFRIGERAÇÃO/EQUIPAMENTOS					46.057,60	54.048,57
17.2.1	00042424	SINAPI	AR CONDICIONADO SPLIT INVERTER, HI-WALL (PAREDE), 9000 BTU/H, CICLO FRIO, 60HZ, CLASSIFICAÇÃO A (SELO PROCEL), GAS R410A, CONTROLE S/FIO - BDI = 17,35	UN	1.000	1.474,93	1.730,83	1.474,93	1.730,83
17.2.2	COMP-776639	Próprio	FORNECIMENTO E INSTALAÇÃO DE AR CONDICIONADO TIPO SPLIT 12.000 BTU'S INVERTER - BDI = 17,35	UN	2.000	363,56	426,64	727,12	853,28
17.2.3	COMP-648163	Próprio	FORNECIMENTO E INSTALAÇÃO DE AR CONDICIONADO TIPO SPLIT 18.000 BTU'S INVERTER - BDI = 17,35	UN	7.000	2.837,42	3.329,71	19.861,94	23.307,97
17.2.4	COMP-105499	Próprio	FORNECIMENTO E INSTALAÇÃO DE AR CONDICIONADO TIPO SPLIT 24.000 BTU'S INVERTER - BDI = 17,35	UN	4.000	4.244,97	4.981,47	16.979,88	19.925,88

Licitante	CONSTRUTORA PROGRESSO LTDA	
Edital	TOMADA DE PREÇOS Nº 2.002/2021-CPL/MP/PGI	
Contratante	MINISTÉRIO PÚBLICO DO ESTADO DO AMAZONAS - MP/PGI	
Local	RUA BORBA, S/N.º - IRACY, ITACOATIARA/AM	
Objeto	CONTRATAÇÃO DE EMPRESA ESPECIALIZADA PARA PRESTAÇÃO DE SERVIÇOS DE CONSTRUÇÃO DA EDIFICAÇÃO DESTINADA A INSTALAR AS PROMOTORIAS DE JUSTIÇA DA COMARCA DE ITACOATIARA/AM, EM TERRENO LOCALIZADO NA RUA BORBA S/N.º, ITACOATIARA/AM, COM FORNECIMENTO TOTAL DE MÃO DE OBRA, FERRAMENTAS, EQUIPAMENTOS, MATERIAIS DE CONSUMO, E MATERIAIS DE REPOSIÇÃO NECESSÁRIOS PARA EXECUÇÃO DOS SERVIÇOS	
	BDI	Encargos Sociais
	28,35%	Desonerado: Horista: 86,60%
	17,35% (Equipamentos)	Mensalista: 49,17%
	Bancos	
	SINAPI - 07/2021 - Amazonas	SBC - 06/2021 - Amazonas
	SICRO3 - 01/2021 - Amazonas	SICRO2 - 11/2016 - Amazonas
	ORSE - 05/2021 - Sergipe	SEINFRA - 027 - Ceará

PLANILHA SINTÉTICA

Item	Código	Banco	Descrição	Unidade	Quantidade	Custo Unitário	Preço Unitário	Custo Total	Preço Total
17.2.5	10371	ORSE	FORNECIMENTO E INSTALAÇÃO DE CONDICIONADOR DE AR TIPO SPLIT 36000 BTU/H C/ COMPRESSOR ROTATIVO - BDI = 17,35	UN	1,000	7.013,73	8.230,61	7.013,73	8.230,61
17.3			EQUIPAMENTOS DE SEGURANÇA					50.703,67	60.254,29
17.3.1	INS-098948	Próprio	CABINE DETECTORA DE METAIS TIPO ECLUSIA. MODELO DE REFERÊNCIA MINEORO MODELO CS1MP36 EC2006 - BDI = 17,35	UN	1,000	32.374,77	37.991,79	32.374,77	37.991,79
17.3.2	MPAM-INF0002	Próprio	FORNECIMENTO E INSTALAÇÃO DE SISTEMA CFTV 32 CANAIS, INCLUINDO CÂMERAS, MONITORES, HD 2T, CX. DE PASSAGENS, ELETRODUTO, CABOS, CONECTORES, RASGO, QUEBRA E CHUMBAMENTO. - BDI = 17,35	UN	1,000	11.482,96	13.475,25	11.482,96	13.475,25
17.3.3	COMP-183583	Próprio	CONCERTINA CLIPADA (DUPLA) EM AÇO GALVANIZADO DE ALTA RESISTÊNCIA, COM ESPIRAL DE 300 MM, D = 2,76 MM	ML	148,760	46,02	59,07	6.845,94	8.787,25
17.4			EQUIPAMENTO DE ENERGIA AUXILIAR					37.716,81	44.260,68
17.4.1	COMP-318779	Próprio	GERADOR DE ENERGIA SOLAR GRID-TIE PARA CONEXÃO A REDE PÚBLICA (140-160KWH/MES) - BDI = 17,35	UN	3,000	12.572,27	14.753,56	37.716,81	44.260,68
17.5			ACESSÓRIOS E EQUIPAMENTOS PARA INCENDIO					2.034,18	2.526,37
17.5.1	MPAM - INC - 001	Próprio	SUPORE DE PAREDE PARA EXTINTOR	UN	3,000	5,14	6,60	15,42	19,80
17.5.2	055035	SBC	PLACA FOTOLUMINESCENTE SAÍDA DE EMERGENCIA 25X10CM	UN	7,000	15,67	20,11	109,69	140,77
17.5.3	055034	SBC	PLACA FOTOLUMINESCENTE EXTINTOR INCENDIO PQS 21X21CM	UN	3,000	10,04	12,89	30,12	38,67
17.5.4	040551	SBC	LUMINARIA DE SINALIZAÇÃO ACRILICA LUMINOSA SAÍDA EMERGENCIA LED FACE UNICA SLIM VERDE 50X25CM	UN	4,000	247,57	317,76	990,28	1.271,04
17.5.5	101907	SINAPI	EXTINTOR DE INCENDIO PORTÁTIL COM CARGA DE CO2 DE 6 KG, CLASSE BC - FORNECIMENTO E INSTALAÇÃO. AF. 10/2020. P. - BDI = 17,35	UN	2,000	384,20	450,86	768,40	901,72
17.5.6	101905	SINAPI	EXTINTOR DE INCENDIO PORTÁTIL COM CARGA DE ÁGUA PRESSURIZADA DE 10 L, CLASSE A - FORNECIMENTO E INSTALAÇÃO. AF. 10/2020. P. - BDI = 17,35	UN	1,000	120,27	154,37	120,27	154,37
18			PAVIMENTAÇÃO					88.949,55	114.168,45
18.1			PISO - INTERNO					45.006,29	57.768,14
18.1.1	87260	SINAPI	REVESTIMENTO CERÂMICO PARA PISO COM PLACAS TIPO PORCELANATO DE DIMENSÕES 45X45 CM APLICADA EM AMBIENTES DE ÁREA MAIOR QUE 10 M². AF. 06/2014	M2	297,680	99,21	127,34	29.532,83	37.906,57
18.1.2	94782	SINAPI	(COMPOSIÇÃO REPRESENTATIVA) DO SERVIÇO DE CONTRAPISO EM ARGAMASSA TRAÇO 1:4 (CIMENTO E AREIA) ESPESSURA 7CM. AF. 10/2014	M2	297,680	37,74	48,44	11.234,44	14.419,62
18.1.3	94439	SINAPI	(COMPOSIÇÃO REPRESENTATIVA) DO SERVIÇO DE CONTRAPISO EM ARGAMASSA TRAÇO 1:4 (C/M E AREIA), EM BETONEIRA 400 L, ESPESSURA 4 CM ÁREAS SECAS E ÁREAS MOLHADAS SOBRE LAJE E 3 CM ÁREAS MOLHADAS SOBRE IMPERMEABILIZAÇÃO, PARA EDIFICAÇÃO HABITACIONAL UNIFAMILIAR(CASA) E EDIFICAÇÃO PÚBLICA PADRÃO. AF. 11/2014	M2	41,250	37,96	48,72	1.565,85	2.009,70
18.1.4	170891	SBC	REJUNTAMENTO COM ARGAMASSA QUARTZOLIT CINZA EM PISO CERÂMICO	M2	297,680	8,98	11,53	2.673,17	3.432,25
18.2			PISO - EXTERNO					43.943,26	56.400,31

Licitante	CONSTRUTORA PROGRESSO LTDA		BDI	Encargos Sociais		
Edital	TOMADA DE PREÇOS Nº 2.002/2021-CPL/MP/PGJ		28,35%	Desonerado: Honorista: 86,60%		
Contratante	MINISTÉRIO PÚBLICO DO ESTADO DO AMAZONAS - MP/PGJ		17,35% (Equipamentos)	Mensalista: 49,17%		
Local	RUA BORBA, S/Nº - IRACY, ITACOATIARA/AM		Bancos			
Objeto	CONTRATAÇÃO DE EMPRESA ESPECIALIZADA PARA PRESTAÇÃO DE SERVIÇOS DE CONSTRUÇÃO DA EDIFICAÇÃO DESTINADA A INSTALAR AS PROMOTORIAS DE JUSTIÇA DA COMARCA DE ITACOATIARA/AM, EM TERRENO LOCALIZADO NA RUA BORBA S/Nº, ITACOATIARA/AM, COM FORNECIMENTO TOTAL DE MÃO DE OBRA, FERRAMENTAS, EQUIPAMENTOS, MATERIAIS DE CONSUMO, E MATERIAIS DE REPOSIÇÃO NECESSÁRIOS PARA EXECUÇÃO DOS SERVIÇOS					
	SINAPI - 07/2021 - Amazonas		SBC - 06/2021 - Amazonas			
	SICRO3 - 01/2021 - Amazonas		SICRO2 - 11/2016 - Amazonas			
	ORSE - 05/2021 - Sergipe		SEINFRA - 027 - Ceará			

PLANILHA SINTÉTICA

Item	Código	Banco	Descrição	Unidade	Quantidade	Custo Unitário	Preço Unitário	Custo Total	Preço Total
18.2.1	94998	SINAPI	EXECUÇÃO DE PASSEIO (CALÇADA) OU PISO DE CONCRETO COM CONCRETO MOLDADO IN LOCO, FEITO EM OBRA, ACABAMENTO CONVENCIONAL, ESPESSURA 12 CM, ARMADO. AF. 07/2016	M2	227.000	109,31	140,30	24.813,37	31.848,10
18.2.2	00036178	SINAPI	PISO PODOBRIAL DE CONCRETO - DIRECIONAL E ALERTA, *40 X 40 X 2,5* CM	UN	88.000	10,06	12,91	895,28	1.136,08
18.2.3	98504	SINAPI	PLANTIO DE GRAMA EM PLACAS. AF. 05/2018	M2	334.000	6,54	8,39	2.184,36	2.802,26
18.2.4	92406	SINAPI	EXECUÇÃO DE PÁTIO/ESTACIONAMENTO EM PISO INTERTRAVADO, COM BLOCO 16 FACES DE 22 X 11 CM, ESPESSURA 10 CM. AF. 12/2015	M2	227.000	70,75	90,81	16.060,25	20.613,87
19			PAISAGISMO					4.185,40	5.371,87
19.1	00038640	SINAPI	MUDA DE ARBUSTO, PINGO DE OURO/ VIOLETEIRA, H = *10 A 20* CM	UN	9.000	3,85	4,94	34,65	44,46
19.2	201012	SBC	SEIXOS ROLADOS DE RIO DECORATIVOS APLICADOS EM PAVIMENTO	M2	69.000	30,55	39,21	2.107,95	2.705,49
19.3	00038641	SINAPI	MUDA DE PALMEIRA, ARECA, H = *1,50* CM	UN	8.000	160,60	206,13	1.284,80	1.649,04
19.4	COMP-000315	Próprio	PLANTIO DE MINI - PALMEIRA COM ALTURA DE MUDA MENOR OU IGUAL A 1,00 M	UN	4.000	189,50	243,22	758,00	972,88
20			DRENAGEM					33.801,44	43.383,83
20.1	73881/001	SINAPI	EXECUÇÃO DE DRENO COM MANTA GEOTÊXTIL 200 G/M2	M2	86.710	5,46	7,01	473,44	607,84
20.2	030701	SBC	CISTERNA CAPACIDADE 20.000LITROS (8,76M3) CONCRETO ESTRUTURADO	UN	1.000	14.835,45	19.041,30	14.835,45	19.041,30
20.3	030700	SBC	CISTERNA CAPACIDADE 16.000 LITROS (7,10M3) CONCRETO ESTRUTURADO	UN	1.000	9.855,65	12.649,73	9.855,65	12.649,73
20.4	COMP-395537	Próprio	AUTOMÁTICO DE BOIA EM CAIXA D'ÁGUA OU CISTERNA	UN	2.000	2.606,17	3.345,02	5.212,34	6.690,04
20.5	COMP-38937570	Próprio	CAIXA DE PASSAGEM 30X30X40 COM TAMPA E DRENO BRITA	UN	4.000	153,80	197,40	615,20	789,60
20.6	00038052	SINAPI	TUBO DRENO, CORRUGADO, ESPRALADO, FLEXÍVEL, PERFURADO, EM POLIETILENO DE ALTA DENSIDADE (PEAD), DN 100 MM, (4") PARA DRENAGEM - EM ROLO (NORMA DNIT 093/2006 - E.M)	M	144.520	8,16	10,47	1.179,28	1.513,12
20.7	101801	SINAPI	CAIXA COM GRELHA RETANGULAR DE FERRO FUNDIDO, EM ALVENARIA COM BLOCOS DE CONCRETO, DIMENSÕES DE FERRAS: 0,30 X 1,00 X 1,00. AF. 12/2020	UN	2.000	815,04	1.046,10	1.630,08	2.092,20
21			PINTURA					21.928,55	28.147,09
21.1	7695	ORSE	PINTURA DE GRADIL METÁLICO, CONFECCIONADO COM BARRAS CHATA 1 1/4" X 3/16", EM MÓDULOS 16X16CM, OU TIOJLINO 20X10CM, COM 01 DEMÃO DE TINTA ANTI-CORROSIVA - ZARCÃO E 02 DEMÃOS DE ESMALTE SINTÉTICO (MEDIR SOMENTE UMA VEZ)	M2	32.510	17,64	22,64	573,48	736,03
21.2	8146	ORSE	PINTURA PARA INTERIORES, SOBRE PAREDES, COM LIXAMENTO, APLICAÇÃO DE 01 DEMÃO DE LÍQUIDO SELADOR ACRÍLICO, 02 DEMÃOS DE MASSA ACRÍLICA E 02 DEMÃOS DE TINTA ACRÍLICA CONVENCIONAL - REV.01	M2	458.720	27,01	34,67	12.390,03	15.903,82
21.3	2295	ORSE	PINTURA PARA EXTERIORES, SOBRE PAREDES, COM LIXAMENTO, APLICAÇÃO DE 01 DEMÃO DE SELADOR ACRÍLICO, 02 DEMÃOS DE MASSA ACRÍLICA E 02 DEMÃOS DE TINTA ACRÍLICA CONVENCIONAL - REV.03	M2	303.420	27,01	34,67	8.195,37	10.519,57
21.4	100750	SINAPI	PINTURA COM TINTA ALQUÍDICA DE ACABAMENTO (ESMALTE SINTÉTICO FOSCO) APLICADA A ROLO OU PINCEL, SOBRE SUPERFÍCIES METÁLICAS EXECUTADO EM OBRA (2 DEMÃOS)	M2	66.870	11,51	14,77	769,67	987,67

Licitante	CONSTRUTORA PROGRESSO LTDA	Encargos Sociais	
Edital	TOMADA DE PREÇOS Nº 2.007/2021-CP/MP/PGJ	Desonerado:	Horista: 86,60% Mensalista: 49,17%
Contratante	MINISTÉRIO PÚBLICO DO ESTADO DO AMAZONAS - MP/PGJ	Bancos	
Local	RUA BORBA, S/N.º - IRACY, ITACOATIARA/AM	SINAPI - 07/2021 - Amazonas SICRO3 - 01/2021 - Amazonas SEINFRA - 027 - Ceará	
Objeto	CONTRATAÇÃO DE EMPRESA ESPECIALIZADA PARA PRESTAÇÃO DE SERVIÇOS DE CONSTRUÇÃO DA EDIFICAÇÃO DESTINADA A INSTALAR AS PROMOTORIAS DE JUSTIÇA DA COMARCA DE ITACOATIARA/AM, EM TERRENO LOCALIZADO NA RUA BORBA S/N.º, ITACOATIARA/AM, COM FORNECIMENTO TOTAL DE MÃO DE OBRA, FERRAMENTAS, EQUIPAMENTOS, MATERIAIS DE CONSUMO, E MATERIAIS DE REPOSIÇÃO NECESSÁRIOS PARA EXECUÇÃO DOS SERVIÇOS		



PLANILHA SINTÉTICA

Item	Código	Banco	Descrição	Unidade	Quantidade	Custo Unitário	Preço Unitário	Custo Total	Preço Total
22			DIVERSOS					16.980,63	21.629,13
22.1	00010849	SINAPI	PLACA DE INAUGURAÇÃO EM BRONZE 35X 50 CM - BDI = 17,35	UN	1,000	894,25	1.049,40	894,25	1.049,40
22.2	10719	ORSE	PLACA DE INDICATIVA EM ACRÍLICO E ADESIVO, COM SINALIZAÇÃO PARA DEFICIENTES, DIM. 12 X 30 CM	UN	21,000	36,16	46,41	759,36	974,61
22.3	9183	ORSE	PLACA DE SINALIZAÇÃO EM ACRÍLICO TRANSPARENTE 3MM, COM APLICAÇÃO DE ADESIVO DIGITAL SOBREPOSTO, DIM:45X18CM, PARA FIXAÇÃO NO TETO ATRAVÉS DE CORRENTES DE AÇO INOX, INCLUSIVE CORRENTES E INSTALAÇÃO - BDI = 17,35	UN	2,000	304,31	357,11	608,62	714,22
22.4	84665	SINAPI	PINTURA ACRÍLICA PARA SINALIZAÇÃO HORIZONTAL EM PISO CIMENTADO	M2	4,000	12,69	16,29	50,76	65,16
22.5	18629	SEINFRA	VINIL AUTO-ADESIVO FOSCO OU BRILHANTE C/ APLICAÇÃO	M2	4,920	90,87	116,63	447,08	573,82
22.6	9183-P	Próprio	PLACA DE SINALIZAÇÃO EM ACRÍLICO TRANSPARENTE 3MM, COM APLICAÇÃO DE ADESIVO DIGITAL SOBREPOSTO, DIM:45X18CM, PARA FIXAÇÃO NO TETO ATRAVÉS DE CORRENTES DE AÇO INOX, INCLUSIVE CORRENTES E INSTALAÇÃO	UN	2,000	304,31	390,58	608,62	781,16
22.7	COMP-742606	Próprio	LOGOMARCA DO MPAM, CONFECCIONADA EM ACM, MED. Ø 2.750,00MM PARA A FIXAÇÃO EM FACHADA - FORNECIMENTO E INSTALAÇÃO	UN	1,000	4.222,80	5.419,96	4.222,80	5.419,96
22.8	COMP-467722	Próprio	LETRAS EM CHAPA DE AÇO GALVANIZADO - BLOCQ-LETTER - 30CM	UN	40,000	35,73	45,86	1.429,20	1.834,40
22.9	COMP-316951	Próprio	LETRAS EM CHAPA DE AÇO GALVANIZADO PINTADA EM COR PADRÃO DO MP/AM - BLOCQ LETTER DE 10 A 20 CM - FORNECIMENTO E INSTALAÇÃO	UN	89,000	12,60	16,17	1.121,40	1.439,13
22.10	MPAM - DIV - 002	Próprio	KIT PREVENÇÃO AO COVID-19 PARA OBRAS	UN	2,000	2.825,92	3.627,07	5.651,84	7.254,14
22.11	9092	ORSE	MAPA TÁTIL EM ACRÍLICO 70 X 50CM	UN	1,000	1.186,70	1.523,13	1.186,70	1.523,13
23			LIMPEZA					6.952,02	8.922,90
23.1	COMP-175824	Próprio	LIMPEZA PERMANENTE E FINAL DA OBRA	MES	6,000	1.158,67	1.487,15	6.952,02	8.922,90

Total sem BDI	1.481.589,53
Total do BDI	401.845,28
Total Geral	1.883.434,81

HUM MILHÃO, OITOCENTOS E OITENTA E TRÊS MIL, QUATROCENTOS E TRINTA E QUATRO REAIS E OITENTA E UM CENTAVOS

<p>CONSTRUTORA PROGRESSO LTDA TOMADA DE PREÇOS Nº 2002/2021 - CP/MP/PGI MINISTÉRIO PÚBLICO DO ESTADO DO AMAZONAS - MP/PE RUA BORBOSA S/N - BACY, ITACATIARA/AM CORREÇÃO DE EMPRESA ESPECIALIZADA PARA PRESTAÇÃO DE SERVIÇOS DE CONSTRUÇÃO DA EDIFICAÇÃO DESTINADA A INSTALAR AS PROJETORIAS DE JUSTIÇA DA COSARCA DE ITACATIARA/AM, EM TERRENO LOCALIZADO NA RUA BORBOSA S/N, ITACATIARA/AM, COM PUNTEAMENTO TOTAL DE MÃO DE OBRA, FERRAMENTAS, EQUIPAMENTOS, MATERIAIS DE CONSUMO, E MATERIAIS DE REPOSIÇÃO NECESSÁRIOS PARA EXECUÇÃO DOS SERVIÇOS</p>	<p>PROGRESSO</p>
<p>Unidade: 20,35% (Equipamento) 17,35% (Equipamento)</p>	<p>Endereço Social: Desenvolvidor: Horistas: 86,60% Mensalistas: 49,17%</p>
<p>Local: BUA BORBOSA S/N - BACY, ITACATIARA/AM</p>	<p>Banco: SINAPI - 07/2021 - Amazonas SICRO3 - 01/2021 - Amazonas OISE - 05/2021 - Serpis SENIARA - 027 - Serpis</p>
<p>Objeto: TOTAL DE MÃO DE OBRA, FERRAMENTAS, EQUIPAMENTOS, MATERIAIS DE CONSUMO, E MATERIAIS DE REPOSIÇÃO NECESSÁRIOS PARA EXECUÇÃO DOS SERVIÇOS</p>	<p>SUBC - 06/2021 - Amazonas SICRO2 - 11/2016 - Amazonas SENIARA - 027 - Serpis</p>

Item	Código Banco	Descrição	Unidade	Preço Unitário			M. O.	Total	M. O.	EQ.	MAT.	Preço Total	Total
				Quantidade	Unitário	M. O.							
1.1		ADMINISTRAÇÃO DA OBRA											
1.1.1		ADMINISTRAÇÃO LOCAL											
1.1.1.1	011008/SBC	EQUIPE DE OBRA: ENGENHEIRO/MESTRE/APROFUNDADOR VIGIAS	MES	6,000	27.458,17		27.458,17						27.458,17
1.1.1.2	MP/AM_07/2016	ALIMENTAÇÃO, TRANSPORTES, IPTS E FERRAMENTAS	MES	6,000	2.049,94		12.299,64						12.299,64
1.1.1.2.1	MP/AM_07/2016	TPS E FERRAMENTAS (MES)	UN	1,000	373,54		373,54						373,54
1.1.1.2.2	MP/AM_07/2016	TAXAS E EMPOLVIMENTOS (MES)	MES	6,000	27,70		166,20						166,20
1.1.1.2.3	014022	CONSUMO GÁS NATURAL ALMOÇO E VALER TRANSPORTE PARA OFICÍARIO	DIA	1.320,000	27,70		36.564,00						36.564,00
1.2		COMPENSAÇÕES (CURSOS, EXAMES E SERVIÇOS)											
1.2.1	COMP-33825	MINUTILIZAÇÃO DE SERVIÇOS	H	36.967,990	0,61		22.518,57						22.518,57
1.3		PAVIMENTAÇÃO											
1.3.1	100948/SINAPI	PAVIMENTAÇÃO COM CAMINHÃO CARROCEARIA 9T, EM VIA URBANA	TXRM	21.600,000	0,52	0,11	11.232,00				2.160,00	13.392,00	13.392,00
1.3.1.1		PAVIMENTAÇÃO ADICIONAL PARA DMT EXCEDENTE A 30 KM (UNIDADE: TELA) AF 07/2020											
2		SERVIÇOS PRELIMINARES											
2.1		SERVIÇOS DE ARVID											
2.1.1	00020193/SINAPI	SERVIÇO DE ANDAIME METÁLICO TIPO FACIADREIRO, LARGURA DE 1,20 M, ALTURA POR PEÇA DE 2,0 M, INCLUINDO SAPATAS E ITENS NECESSÁRIOS À INSTALAÇÃO	M2	48,000	3,59	4,61	172,32				211,28	383,60	383,60
2.1.2	016500/SBC	PLACA DE RESPONSABILIDADE TÉCNICA EM OBRAS	M2	6,000	263,35	26,41	1.579,90				158,46	1.738,36	1.738,36
2.1.3	000855/SBC	PROJETO EXECUTIVO ARQUITETÔNICO GERAL - EDIFICAÇÃO	M2	310,850	70,95		22.054,88				89,91	22.144,79	22.144,79
2.2		INSTALAÇÕES PAVIMENTAIS											
2.2.1	012025/SBC	INSTALAÇÃO PROVISÓRIA DE ÁGUA E ESGOTO	P1	2,000	2.786,44		5.572,88						5.572,88
2.2.2	99059/SINAPI	LOCAÇÃO CONVENCIONAL DE OBRA, UTILIZANDO GABARITO DE TÁBUAS CORRIDAS PORTALTADAS A CADA 2,00M - 2 UTILIZAÇÕES AF 10/2018	M	171,000	29,10	20,49	4.986,90				3.544,77	8.531,67	8.531,67
2.2.3	98459/SINAPI	TAPUME COM TELHA METÁLICA AF 05/2018	M2	80,000	77,47	11,28	6.208,00				1.062,40	7.270,40	7.270,40
2.2.4	11703/ORSB	BARRAÇO ABERTO PARA APOIO À PROTEÇÃO (CARPINTARIA CENTRAL DE ARMAÇÃO, OFICINA, ETC) C/ TESOURAS, TELHA 40X40, PISO EM CONCRETO DESPOLDADO	M2	35,000	155,26	64,51	5.439,10				1.627,85	7.066,95	7.066,95
2.2.5	00010777/SINAPI	LOCAÇÃO DE CONTAINER 3,30 X 4,30 M, ALT. 2,50 M, PARA SANITÁRIO, COM 3 BACIAS, 4 CHUVEIROS, 1 LAVATORIO E 1 LIXOTÓRIO	MES	6,000	549,97	705,89	3.299,82				4.235,34	7.535,16	7.535,16
2.2.6	4651/ORSB	LOCAÇÃO DE CONTAINER - ESCRITÓRIO COM BANHEIRO - 6,20 X 2,20M	MES	6,000	484,38	621,70	2.906,28				3.730,20	6.636,48	6.636,48
2.2.7	41598/SINAPI	ENTRADA PROVISÓRIA DE ENERGIA ELÉTRICA AEREA TRIFÁSICA 40A EM PÓSTE MADEIRA	UN	1,000	1.540,51	276,56	1.817,07				276,56	2.093,63	2.093,63
3		INFRAESTRUTURA											
3.1		ESCAVAÇÃO, MATERIO E REATERRO											
3.1.1	96523/SINAPI	ESCAVAÇÃO MANUAL PARA BLOCO DE CORDÃOIMENTO OU SAPATA, COM PREVISÃO DE FORMA AF 06/2017	M3	49,140	47,32	60,74	2.305,81				2.984,76	5.290,57	5.290,57
3.1.2	COHP-305643	ATERRO/REATERRO ARGILA G.C. 100% PROCTOR NORMAL	M3	1.287,600	31,90	3,20	41.184,00				4.170,32	45.354,32	45.354,32
3.1.3	021121/SBC	CONTENÇÃO MURO EM BLOCOS DE CONCRETO ESTRUTURAL 19X19X39CM	M2	126,570	33,54	12,81	4.244,13				1.621,36	5.865,49	5.865,49
3.1.4	96527/SINAPI	ESCAVAÇÃO MANUAL DE VALA PARA VIGA BALDRAME, COM PREVISÃO DE FORMA AF 06/2017	M3	30,210	62,06	79,65	1.874,26				2.406,23	4.280,49	4.280,49
3.1.5	101616/SINAPI	PREPARO DE FUNDO DE VALA COM LARGURA MENOR QUE 1,5 M (ACERTO DO SOLO NATURAL) AF 09/2020	M2	32,760	3,14	3,99	103,71				13,80	117,51	117,51
3.1.6	97915/SINAPI	TRANSPORTE COM CAMINHÃO BASCULANTE DE 6 M³, EM VIA URBANA PAVIMENTADA, ADICIONAL PARA DMT EXCEDENTE A 30 KM (UNIDADE: M3/KM) AF 07/2020	M3/KM	60,800	0,72	0,23	43,78				13,80	57,58	57,58
3.1.7	101616/SINAPI	PREPARO DE FUNDO DE VALA COM LARGURA MENOR QUE 1,5 M (ACERTO DO SOLO NATURAL) AF 09/2020	M2	32,760	3,14	3,99	103,71				13,80	117,51	117,51
3.2		CONCRETO PARA FUNDAÇÃO											
3.2.1		FORMAS											
3.2.1.1	030101/SBC	FORMA PARA FUNDAÇÃO EM TÁBUAS DE MADEIRA ESCORAS	M2	183,790	63,28	44,65	11.624,43				6.711,20	18.335,63	18.335,63
3.2.2		ARMARÇO EM AÇO S-50 E CA-60B, FORNECIMENTO, CORTE, DOBRAGEM E COLOCAÇÃO NAS FORMAS INCLUSIVE 10% DE PERDAS											
3.2.2.1	92919/SINAPI	ARMARÇO DE ESTRUTURAS DE CONCRETO ARMADO, EXCETO VIGAS, PILARES, LAJES E FUNDAÇÕES UTILIZANDO AÇO CA-50 DE 18,0 MM - MONTAGEM AF 12/2015	KG	407,000	11,98	1,67	4.874,66				679,69	5.554,35	5.554,35
3.2.3		CONCRETO PARA FUNDAÇÃO											

CONSTRUTORA PROGRESSO LTDA
PROGRESSO
 RUA BOBBA S/N - TRACY, ITACATIARA/AM
 CNPJ 06.219.583/0001-22

Item	Descrição	Unidade	Quantidade	Custo Unitário	Preço Direto		Preço Total		M. O.	M. O.	EQ.	MAT.	Total
					M. O.	E.Q.	M. O.	E.Q.					
3.2.3.1	CONCRETO MAGRO PARA LASTRO, TRACO 1:4:54,5 (CIMENTO)/AREIA MÉDIA/BRITA (1) - PREPARO MECÂNICO COM BETONEIRA 400 L	M3	1,850	343,51	62,42	0,67	377,81	440,90	115,48	1,24	698,05	815,67	
3.2.3.2	CONCRETO FCK = ZSMPA, TRACO 1:2:3,27 (CIMENTO)/AREIA MÉDIA/BRITA (1) - PREPARO MECÂNICO COM BETONEIRA 400 L AF. 07/2016	M3	10,000	467,56	61,03	0,67	537,81	600,11	61,630	6,70	5.370,10	6.001,10	
4	SUPRÁ-ESTRUTURA												
4.1	FORMAS												
4.1.1	FABRICAÇÃO DE FÓRMA PARA VIGAS, COM MADEIRA SERRADA, E = 25 MM AF. 09/2020	M2	502,000	85,09	23,41		65,80	109,21	11,751,82		43,071,60	54,823,42	
4.1.1.2	MONTAGEM E DESMONTAGEM DE FÓRMA DE VIGA, ESCORAMENTO COM PORTALETE DE MADEIRA, PE-DIREITO SIMPLES, EM MADEIRA SERRADA, 4 UTILIZANDO AF. 09/2020	M2	502,000	77,89	48,73		51,24	99,97	24.462,46		25.722,48	50.184,94	
4.1.2	ARMADAÇÃO EM AÇO CA-50B E CA-60B, FORNECIMENTO, CORTE, DOBRAGEM E COLOCAÇÃO NAS FORMAS INCLUSIVE 10 % DE PERDAS	KG	308,000	14,49	5,89		12,71	18,60	1,814,12		3,914,68	5.728,80	
4.1.2.1	ARMADAÇÃO DE PILAR OU VIGA DE UMA ESTRUTURA CONVENCIONAL DE CONCRETO ARMADO EM UMA EDIFICAÇÃO TERREBA OU SOBRAPO UTILIZANDO AÇO CA-60 DE 50 MM - MONTAGEM, AF. 12/2015	KG	13,000	13,62	2,92		14,56	17,48	391,28		1.951,04	2.342,32	
4.1.2.2	ARMADAÇÃO DE PILAR OU VIGA DE UMA ESTRUTURA CONVENCIONAL DE CONCRETO ARMADO EM UMA EDIFICAÇÃO TERREBA OU SOBRAPO UTILIZANDO AÇO CA-50 DE 60 MM - MONTAGEM, AF. 12/2015	KG	304,000	12,30	2,09		13,70	15,79	635,36		4.164,80	4.800,16	
4.1.2.4	ARMADAÇÃO DE PILAR OU VIGA DE UMA ESTRUTURA CONVENCIONAL DE CONCRETO ARMADO EM UMA EDIFICAÇÃO TERREBA OU SOBRAPO UTILIZANDO AÇO CA-50 DE 140 MM - MONTAGEM, AF. 12/2015	KG	750,000	10,44	1,48		11,92	13,40	1.110,00		8.940,00	10.050,00	
4.1.2.5	ARMADAÇÃO DE PILAR OU VIGA DE UMA ESTRUTURA CONVENCIONAL DE CONCRETO ARMADO EM UM EDIFÍCIO DE MÚLTIPLOS PAVIMENTOS UTILIZANDO AÇO CA-50 DE 140 MM - MONTAGEM, AF. 12/2015	KG	351,000	9,89	0,56		11,08	12,44	196,56		4.169,88	4.366,44	
4.1.2.6	ARMADAÇÃO DE PILAR OU VIGA DE UMA ESTRUTURA CONVENCIONAL DE CONCRETO ARMADO EM UM EDIFÍCIO DE MÚLTIPLOS PAVIMENTOS UTILIZANDO AÇO CA-50 DE 6,3 MM - MONTAGEM, AF. 12/2015	KG	11,000	12,98	2,64		14,02	16,66	29,04		154,22	183,26	
4.1.3	CONCRETO SUPERESTRUTURA												
4.1.3.1	LANÇAMENTO COM USO DE BALDES, ADESAMENTO E ACABAMENTO DE CONCRETO EM ESTRUTURAS, AF. 12/2015	M3	49,000	108,40	137,29	1,03	0,81	139,13	6.727,21		39,09	6.817,57	
4.1.3.2	CONCRETO FCK = ZSMPA, TRACO 1:2:3,27 (CIMENTO)/AREIA MÉDIA/BRITA (1) - PREPARO MECÂNICO COM BETONEIRA 400 L AF. 07/2016	M3	49,000	467,56	61,03	0,67	537,81	600,11	3.019,87		26.552,69	29.405,39	
4.2	PILARES												
4.2.1	FORMAS												
4.2.1.1	FABRICAÇÃO DE FÓRMA PARA PILARES E ESTRUTURAS SIMILARES, EM MADEIRA SERRADA, 10x25 MM, AF. 09/2020	M2	10,1920	109,54	18,74		12,85	140,59	1.999,98		12.418,95	14.378,93	
4.2.1.2	MONTAGEM E DESMONTAGEM DE FÓRMA DE PILARES RETANGULARES E ESTRUTURAS SIMILARES, PE-DIREITO SIMPLES, EM MADEIRA SERRADA, 4 UTILIZANDO AF. 09/2020	M2	10,1970	62,62	46,23		34,12	80,37	4.711,06		3.477,51	8.191,31	
4.2.2	ARMADAÇÃO EM AÇO CA-50B E CA-60B, FORNECIMENTO, CORTE, DOBRAGEM E COLOCAÇÃO NAS FORMAS INCLUSIVE 10 % DE PERDAS	KG	194,000	12,94	3,90		11,71	16,61	756,80		2.465,74	3.222,54	
4.2.2.1	ARMADAÇÃO DE PILAR OU VIGA DE UMA ESTRUTURA CONVENCIONAL DE CONCRETO ARMADO EM UM EDIFÍCIO DE MÚLTIPLOS PAVIMENTOS UTILIZANDO AÇO CA-60 DE 50 MM - MONTAGEM, AF. 12/2015	KG	492,000	12,30	2,09		13,70	15,79	1.028,28		6.740,40	7.768,68	
4.2.2.2	ARMADAÇÃO DE PILAR OU VIGA DE UMA ESTRUTURA CONVENCIONAL DE CONCRETO ARMADO EM UMA EDIFICAÇÃO TERREBA OU SOBRAPO UTILIZANDO AÇO CA-50 DE 100 MM - MONTAGEM, AF. 12/2015	KG											

Licitante	CONSTRUTORA PROGRESSO LTDA
Edital	TOMADA DE PREÇOS Nº 2.002/2021-CP/M/P/CP
Contratante	MUNICÍPIO PÚBLICO DO ESTADO DO AMAZONAS - MP/ES
Local	RUA BORDA S/N - BOM. LOGADORA/AM/AM
Objeto	CONTRATAÇÃO DE EMPRESA ESPECIALIZADA PARA PRESTAÇÃO DE SERVIÇOS DE CONSTRUÇÃO DA EDIFICAÇÃO DESTINADA A INSTALAR AS PROMOTORIAS DE JUSTIÇA DA COMARCA DE ITACOAATIARA/AM, EM TERRENO LOCALIZADO NA RUA BORDA S/N, ITACOAATIARA/AM, COM FORNECIMENTO TOTAL DE MÃO DE OBRA, FERRAMENTAS, EQUIPAMENTOS, MATERIAIS DE CONSUMO, E MATERIAIS DE REPOSIÇÃO NECESSÁRIOS PARA EXECUÇÃO DOS SERVIÇOS
ROD	283,37%
Encargos Sociais	Encargos Sociais
Descompartido:	SINAPI - 07/2021 - Amazonas
Horistas:	86,60%
Mercantis:	59,17%
Beneficiário	SINAPI - 07/2021 - Amazonas SICRO2 - 01/2021 - Amazonas SICRO2 - 11/2016 - Amazonas SENTERA - 027 - Ceará 038E - 05/2021 - Sergipe



Item	Descrição	Unidade	Quantidade	Preço Unitário			Preço Total		
				M.O.	EQ.	MAT.	M.O.	EQ.	MAT.
4.2.2.3	ADOTAÇÃO DE PILAR OU VIGA DE UMA ESTRUTURA CONVENCIONAL DE CONCRETO ARMADO EM UM EDIFÍCIO DE MÚLTIPLOS PAVIMENTOS UTILIZANDO AÇO CA-50 DE 6,3 MM - MONTAGEM AF 12/2015	KG	86,000	12,98	2,64	14,02	227,04	1.666	1.432,76
4.2.2.4	ARMADAÇÃO DE PILAR OU VIGA DE UMA ESTRUTURA CONVENCIONAL DE CONCRETO ARMADO EM UMA EDIFICAÇÃO TERRELA OU SOBRAO UTILIZANDO AÇO CA-50 DE 12,5 MM - MONTAGEM AF 12/2015	KG	245,000	10,44	1,48	11,92	362,60	11,40	3.280,00
4.2.2.5	ARMADAÇÃO DE PILAR OU VIGA DE UMA ESTRUTURA CONVENCIONAL DE CONCRETO ARMADO EM UMA EDIFICAÇÃO TERRELA OU SOBRAO UTILIZANDO AÇO CA-50 DE 16,0 MM - MONTAGEM AF 12/2015	KG	199,000	10,82	0,98	11,89	195,03	12,86	2.559,14
4.2.3	CONCRETO SUPERESTRUTURA	M3	5,440	108,40	1,03	0,81	746,86	139,13	4.021,47
4.2.3.1	LANÇAMENTO COM USO DE BALDES, ADEUSAMENTO E ACABAMENTO DE CONCRETO EM ESTRUTURAS AF 12/2015	M3	5,440	467,56	61,63	537,81	335,27	600,11	3.364,60
4.3	LAJES	M2	300,880	18,64	8,62	2,50	2.593,59	21,97	84.794,43
4.3.1.1	FABRICAÇÃO DE FÓRMA PARA LAJES EM CHAPA DE MADEIRA COMPENSADA RESINHADA, 8 x 17 MM, AF 09/2020	M2	300,880	4,12	0,70	52,13	210,62	53,03	15.745,05
4.3.1.2	MONTAGEM E DESMONTAGEM DE FÓRMA DE LAJE MAGICA, PRE-RENTO SIMPLES EM CHAPA DE MADEIRA COMPENSADA RESINHADA, 8 UTILIZANDO AF 09/2020	M2	300,880	18,64	8,62	2,50	2.593,59	21,97	7.197,05
4.3.2	ARMADAÇÃO EM AÇO S-508 E CA-608, FORNECIMENTO, CORTE, DOBRAGEM E COLOCAÇÃO NAS FÓRMAS INCLUSIVE 10 % DE PERDAS	KG	54,000	13,29	4,15	12,91	224,10	17,08	921,24
4.3.2.1	ARMADAÇÃO DE LAJE DE UMA ESTRUTURA CONVENCIONAL DE CONCRETO ARMADO EM UMA EDIFICAÇÃO TERRELA OU SOBRAO UTILIZANDO AÇO CA-50 DE 5,0 MM - MONTAGEM AF 12/2015	KG	105,000	13,22	2,88	14,89	302,40	16,97	1.780,85
4.3.2.2	ARMADAÇÃO DE LAJE DE UMA ESTRUTURA CONVENCIONAL DE CONCRETO ARMADO EM UMA EDIFICAÇÃO TERRELA OU SOBRAO UTILIZANDO AÇO CA-50 DE 6,3 MM - MONTAGEM AF 12/2015	KG	38,000	12,89	1,99	14,55	75,62	16,54	628,52
4.3.2.3	ARMADAÇÃO DE LAJE DE UMA ESTRUTURA CONVENCIONAL DE CONCRETO ARMADO EM UMA EDIFICAÇÃO TERRELA OU SOBRAO UTILIZANDO AÇO CA-50 DE 8,0 MM - MONTAGEM AF 12/2015	KG	32,000	11,28	0,92	13,66	26,24	14,48	463,36
4.3.2.4	ARMADAÇÃO DE LAJE DE UMA ESTRUTURA CONVENCIONAL DE CONCRETO ARMADO EM UM EDIFÍCIO DE MÚLTIPLOS PAVIMENTOS UTILIZANDO AÇO CA-50 DE 10,0 MM - MONTAGEM AF 12/2015	KG	300,880	12,11	36,87	118,57	11.093,45	155,44	46.768,79
4.3.2.5	LAJE PRÉ-FABRICADA TRELICADA PARA PISO OU COBERTURA, INVENTARIO BRCA, H=12CM, EL. ENCHIMENTO EM EPS H=8CM, INCLUSIVE ESCORIMENTO EM MADEIRA E CAPEAMENTO 4CM	M2	15,040	108,40	1,03	0,81	2.064,84	139,13	10.527,94
4.3.3	CONCRETO SUPERESTRUTURA	M3	15,040	499,57	67,55	495,92	1.015,95	564,19	2.094,52
4.3.3.1	LANÇAMENTO COM USO DE BALDES, ADEUSAMENTO E ACABAMENTO DE CONCRETO FCK = 25MPa, TRAÇO 1:2:3 (CIMENTO) ARMA MÉDIA BRITA	M3	15,040	499,57	67,55	495,92	1.015,95	564,19	8.485,62
4.3.3.2	1) - PREPARO MECÂNICO COM BETONETRA 400 L AF 07/2015	M3	2.254,850	0,81	0,15	10,78	338,23	11,31	25.502,35
5	COBERTURA	M	30,000	37,06	10,75	36,82	322,50	47,57	1.427,10
5.1	ESTRUTURA METÁLICA DA COBERTURA	M	129,428	54,97	11,44	59,11	1.480,56	70,55	9.130,58
5.1.1	ESTRUTURA TRELICADA DE COBERTURA, TIPO FINK, COM LIGAÇÕES PARAFUSADAS INCLUSIVE PERTE METALICAS, CHAPAS METALICAS, MÃO DE OBRA E TRANSPORTE COM GUINDASTE - FORNECIMENTO E INSTALAÇÃO AF 01/2020 P	M	129,428	54,97	11,44	59,11	1.480,56	70,55	9.130,58
5.2	ORÇAMENTO REPRESENTATIVO DO SERVIÇO DE INSTALAÇÃO DE TUBOS DE PVC 63x8 B, ÁGUA PLUVIAL, DN 100 MM (INSTALADO EM RAMAL DE ENCAMBRIAMENTO, OU CONDUTORES VERTICAIS, INCLUSIVE CONDIÇÕES, CORTES E FITAÇÕES, PARA PREDIOS, AF 10/2015	M	129,428	54,97	11,44	59,11	1.480,56	70,55	9.130,58
5.2.1	CAIXA EM CHAPA DE AÇO GALVANIZADO NÚMERO 24, DESENVOLVIMENTO DE 50 CM, INCLUSIVE TRANSPORTE VERTICAL AF 07/2019	M	129,428	54,97	11,44	59,11	1.480,56	70,55	9.130,58

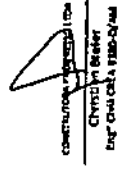

RUA COMETA HALLBY, Nº 03 - SALA 03 - BAIRRO ALEXSO - CEP 69.060-095 - MARIANUS - AM
 TELEFONES: (92) 3584-5159 / 99162-1673
 C.A.P. 06.219.583/0003-22 INSC. MUNICIPAL 108633901

CONSTRUTORA PROGRESSO LTDA
 Avenida Cometa
 03

Destinatário	CONSTRUTORA PROGRESSO LTDA
Filial	TOMADA DE PREÇOS Nº 2.002/2014 - SINAPI/RS
Contratante	MINISTÉRIO PÚBLICO DO ESTADO DO AMAPÁ - MIP/RS
Local	RUA BARRA S/N - TRACAJÁ - ITACATIARA/AM
Objeto	CONTRATAÇÃO DE EMPRESA ESPECIALIZADA PARA PRESTAÇÃO DE SERVIÇOS DE CONSTRUÇÃO DA EDIFICAÇÃO DESTINADA A INSTALAR AS PROMOTORIAS DE JUSTIÇA DA COMARCA DE ITACATIARA/AM, EM TERRENO LOCALIZADO NA RUA BARRA S/Nº, ITACATIARA/AM, COM FORNECIMENTO TOTAL DE MÃO DE OBRA, FERRAMENTAS, EQUIPAMENTOS, MATERIAIS DE CONSUMO, E MATERIAIS DE REPOSIÇÃO, NECESSÁRIOS PARA EXECUÇÃO DOS SERVIÇOS.

Item	Código Base	Descrição	Unidade	Quantidade	Custo Unitário	Preço Unitário			Preço Total		
						M.O.	E.Q.	MAT.	M.O.	E.Q.	MAT.
5.2.3	94229 SINAPI	CALHA EM CHAPA DE AÇO GALVANIZADO NÚMERO 24, DESENVOLVIMENTO DE 100 CM, INCLUSO TRANSPORTE VERTICAL. AF 07/2019	M	47,100	106,38	20,51	116,03	1,3654	966,02	5,46501	6.431,03
5.3		TELA-MISTO									
5.3.1	94231 SINAPI	RUFO EM CHAPA DE AÇO GALVANIZADO NÚMERO 24, CORTE DE 25 CM, INCLUSO TRANSPORTE VERTICAL. AF 07/2019	M	95,700	32,54	5,76	36,01	4,177	551,23	3,448,16	31.528,68
5.3.2	94223 SINAPI	CHIMBREA PARA TELHA COMBREA PARA TELHA TRAPEZOIDAL O.65MM, INCLUSO ACESSÓRIOS DE FRAÇÃO E TACAMENTO. AF 07/2019	M	16,200	53,24	2,32	66,01	68,33	37,58	1,069,37	1.106,95
5.3.3	100371 SBC	COBERTURA TELHA GALVANIZADA (CHAPA GALVALUM) 0,43MM, PAREDES E PAINÉIS	M2	228,270	90,19	33,54	82,22	115,26	7,658,18	18,768,36	26.474,54
5.4		ALVENARIA - VEDAÇÃO									
5.4.1	89106 SINAPI	(COMPOSIÇÃO REPRESENTATIVA) DO SERVIÇO DE ALVENARIA DE VEDAÇÃO DE BLOCOS VAZADOS DE CERÂMICA DE 9X19X19CM (ESPESURA 9CM), PARA EDIFICAÇÃO HABITACIONAL UNIFAMILIAR (CASALE E EDIFICAÇÃO PÚBLICA FAZENDA. AF 11/2014	M2	440,570	57,28	40,84	32,68	73,52	17,993,88	14,397,83	43.095,44
5.4.2	87470 SINAPI	ALVENARIA DE VEDAÇÃO DE BLOCOS VAZADOS DE CONCRETO DE ALVENARIA MAIOR (19X19X19CM (ESPESURA 19CM) DE PAREDES COM ÁREA LÍQUIDA MAIOR OU IGUAL A 6M² COM VÃOS E ARGAMASSA DE ASSENTAMENTO COM PREPARO MANUAL. AF 06/2014	M2	1,100	1,870,32	366,78	1,969,60	2,336,30	403,46	2,166,56	2.370,02
5.4.3	048530 SBC	ACRÓFIOMAS	M2	0,750	71,51	41,19	50,59	91,78	30,89	37,95	68,84
5.4.4	099134 SBC	CHIMENTO/ARÇA	M2	114,30	486,62	87,42	543,16	624,56	1,093,47	7,294,64	8.388,11
5.4.5	102253 SINAPI	3CM, ASSENTADO COM ARGAMASSA COLANTE AC III-E, EXCLUSIVE FERRAGENS. AF 01/2021	M2	40,000	463,29	144,06	450,57	594,63	5,762,40	18.072,80	23.785,20
5.5		ALVENARIA - VEDAÇÃO - MURO									
5.5.1	7763 ORSE	MURO DE FERRO C/ BARRA CHATA 2"x1/4" VERTICAIS ESPACIADA, INCLUSO EM PERFIL SEÇÃO QUADRADA DE 1" VERTICAL ESPAÇ M, BARRAS PARALELAS HORIZONTAIS 2"x1/4" INCLPÓRTO, QUINETA II-650CM EM ALV BLOCO 60-19CM, CHAPISADA E REBOCADA, EXCLUSIVE PINTURA	M2	371,800	207,91	147,66	119,19	266,85	51,899,99	44,314,84	99.214,83
7		REVESTIMENTO INTERNO									
7.1		REVESTIMENTO INTERNO									
7.1.1	87899 SINAPI	CHAPISCO APLICADO EM ALVENARIAS E ESTRUTURAS DE CONCRETO INTERNAS COM COLHER DE PEDREIRO. ARGAMASSA TRACO 1:3 COM PREPARO EM BETONEIRA 400L. AF 06/2014	M2	881,140	3,09	1,71	2,26	3,97	1,506,75	1,991,38	1.498,13
7.1.2	89173 SINAPI	(COMPOSIÇÃO REPRESENTATIVA) DO SERVIÇO DE EMBOÇO/MASSA ÚNICA APLICADO MANUALMENTE, TRACO 1:2:8, EM BETONEIRA DE 400L, PAREDES INTERNAS, COM EXECUÇÃO DE TALISCAS, EDIFICAÇÃO HABITACIONAL UNIFAMILIAR (CASAS) E EDIFICAÇÃO PÚBLICA PADRÃO. AF 12/2014	M2	646,860	29,75	14,28	23,87	38,18	9,237,16	15,440,54	24.677,11
7.1.3	87553 SINAPI	EMBOÇO, PARA RECEBIMENTO DE CERÂMICA, EM ARGAMASSA TRACO 1:2:8, PREPARO MECÂNICO COM BETONEIRA 400L, APLICADO MANUALMENTE EM FACES INTERNAS DE PAREDES, PARA AMBIENTE COM ÁREA MAIOR QUE 10M2, ESPESURA DE 10MM, COM EXECUÇÃO DE TALISCAS. AF 06/2014	M2	187,210	15,65	4,55	13,52	20,09	1,226,83	2,531,08	3.761,05
7.1.4	87273 SINAPI	REVESTIMENTO CERÂMICO PARA PAREDES INTERNAS COM PLACAS TIPO ESMALTADA EXTRA DE DIMENSÕES 33X45 CM APLICADAS EM AMBIENTES DE ÁREA MAIOR QUE 3 M² NA ALTURA INTERNA DAS PAREDES. AF 06/2014	M2	187,210	45,11	18,09	39,27	58,16	3,536,40	7,351,73	10.888,13
7.2		REVESTIMENTO EXTERNO									
7.2.1	5657 ORSE	REVESTIMENTO METÁLICO EM ALUMÍNIO COMPOSTO (ALUCOBOND), 6x0,3MM, PINTURA KAYNAR 500 COMPOSTA POR SEIS CAMADAS, INCLUSIVE ESTRUTURA METÁLICA AUTOLAR EM PERFIL DE VIGA "U" DE 7", FORNECIMENTO E MONTAGEM	M2	172,680	455,87	585,11	585,11	585,11	101,036,79	101,036,79	116.419,28

Unidade	CONSTRUTORA PROGRESSO LTDA	RPDI	28,35%	Equipamentos Sociais	SINAPI - 07/2021 - Amazonas	BRANCO	SINAPI - 07/2021 - Amazonas	PROGRESSO
Edifício	TOMADA DE PREÇOS Nº 20027881-2017/2018		17,35% (Equipamentos)	Demarcador	SICRO3 - 01/2021 - Amazonas		SICRO3 - 01/2021 - Amazonas	
Gerente	MINISTÉRIO PÚBLICO DO ESTADO DO AMAPÁ			Horistas	SICRO2 - 11/2016 - Amazonas		SICRO2 - 11/2016 - Amazonas	
Local	RUA BOBBA S/Nº - TRACY, ITACATIARA/AM			Membresia	SENERA-022 - Ceará		SENERA-022 - Ceará	
Objeto	CONTRATAÇÃO DE EMPRESA ESPECIALIZADA PARA PRESTAÇÃO DE SERVIÇOS DE CONSTRUÇÃO DA EDIFICAÇÃO DESTINADA A INSTALAR AS PROMOTIVELAS DE JUSTIÇA DA COMARCA DE ITACATIARA/AM, EM TERRENO LOCALIZADO NA RUA BOBBA S/Nº, ITACATIARA/AM, COM FORNECIMENTO TOTAL DE MÃO DE OBRA, FERRAMENTAS, EQUIPAMENTOS, MATERIAIS DE CONSUMO, E MATERIAIS DE REPOSIÇÃO, NECESSÁRIOS PARA EXECUÇÃO DOS SERVIÇOS							

Item	Código Banco	Descrição	Unidade	Quantidade	Custo Unitário	Preço Unitário		Preço Total	
						M. O.	MAT.	M. O.	MAT.
7.2.2	87879 SINAPI	GRANILHO APLICADO EM ALVENARIAS E ESTRUTURAS DE CONCRETO INTERNAS COM COLHER DE PEDREIRO, ARGAMASSA TRACO 1:3 COM PREPARO EM BETONEIRA, 400L, AF. 04/2014	M2	330,000	3,99	1,71	2,26	3,97	745,00
7.2.3	87243 SINAPI	REVESTIMENTO CERÂMICO PARA PAREDES EXTERNAS EM PASTILHAS DE PORCELANA 5 X 5 CM (PLACAS DE 30 X 30 CM), ALINHADAS A PRUMO, APLICADO EM PANOS SEM VAZOS, AF. 08/2014	M2	48,560	142,58	28,21	154,19	163,00	7.887,47
7.2.4	00034337 SINAPI	REQUINTE CIMENTÍCIO, QUALQUER COR	KG	17,000	4,37		5,61	5,61	95,37
7.2.5	89173 SINAPI	ÔNICA, APLICADO MANUALMENTE, TRACO 1:3, EM BETONEIRA DE 400L, PAREDES INTERNAS, COM EXECUÇÃO DE TALUSAS, EDIFICAÇÃO HABITACIONAL UNIFAMILIAR (CASAS) E EDIFICAÇÃO PÚBLICA PADRÃO, AF. 12/2014	M2	133,320	29,75	14,28	23,67	30,18	3.182,35
8		FORRO DE PVC							
8.1		FORRO DE PVC							
8.1.1	COMP-899269	FORRO DE ACÚSTICO PVC/PLA DE VIDRO, LISO, PARA AMBIENTES INTERIORES, 10,625 X 0,625M, INCLUSIVE ESTRUTURA DE EDIFICAÇÃO	M2	290,020	88,45	14,42	94,02	113,53	32.925,97
9		SOLEIRAS							
9.1		SOLEIRAS							
9.1.1	2276 OBR	RODAPÉ CERÂMICO 10 X 4 CM, POBRELANTO BRANCO, TU POLIDO, LARGA PROGETO, PORTOBELLO DE SIMILAR, APLICADO COM ARGAMASSA INDUSTRIALIZADA AÇ-III, REQUINTEADO	M	361,750	18,12	2,15	21,11	23,26	7.665,55
9.1.2	98809 SINAPI	SOLEIRA EM GRANITO, LARGURA 15 CM, ESPESSURA 2,0 CM, AF. 09/2020	M	37,800	60,17	14,46	62,77	77,23	2.372,70
9.2		PEitoris							
9.2.1	130317 SBC	PEITORIL EM GRANITO SAO GABRIEL, 20CM	M	42,600	111,60	46,42	96,97	143,44	6.102,82
10		IMPERMEABILIZAÇÃO							
10.1	98546 SINAPI	IMPERMEABILIZAÇÃO DE SUPERFÍCIE COM MANTA ASFÁLTICA, UNIA CAMADA, INCLUSIVE APLICAÇÃO DE PRIMEIRA ASFÁLTICO, E 3,5M/L, AF. 06/2018	M2	167,740	64,94	19,21	64,14	83,35	13.981,13
11		PORTAS							
11.1		PORTAS							
11.1.1		PORTAS							
11.1.1.1	110926 SBC	PORTA COMPLETA MADEIRA 1 FLO. 90X2,10M-LAMINADO-FER.SOCIAL	UN	15,000	1.181,88	509,12	1.007,82	1.516,94	22.754,10
11.1.2		PORTAS DE VIDRO							
11.1.2.1	COMP-042116	PORTA DE VIDRO TEMPERADO 10MM DE ABRIR 02 FOLHAS E BANDEIRAS	UN	1,000	4.603,85	197,84	5.711,20	5.909,04	5.909,04
11.1.2.2	102182 SINAPI	PORTA PIVOTANTE DE VIDRO TEMPERADO, 90X210 CM, ESPESSURA 10	UN	1,000	494,68	58,66	1.218,01	1.276,67	1.276,67
11.1.3		PORTAS DE FERRO							
11.1.3.1	74136/003 SINAPI	PORTA DE AÇO CHAPA 24, DE ENROLAR, BAIXADA TRANSMISSÃO, LARGA COM ACABAMENTO EM PINTURA ELETROSTÁTICA AUTOMÁTICA - RDI = 12,35	M2	14,550	718,91	101,79	741,85	843,64	12.274,96
11.1.3.2	11713 SFINTRA	PORTA SASAZAL-VENEZIANA, INCLUS, RÁTENTES E FERAGENS	M2	6,230	194,26		249,33	249,33	1.553,33
11.1.3.3	00037560 SINAPI	PORTÃO DE COBRE EM GRADU, FIO DE BARBA DE FERRO CHATA DE 3 X 1/4" NA VERTICAL, SEM REQUADRO, ACABAMENTO NATURAL, COM TRILHOS E ROLDANAS	M2	6,000	240,64		334,53	334,53	2.007,18
11.1.3.4	90838 SINAPI	PORTA SAÍDA DE EMERGENCIA 90X210X3CM - FORNECIMENTO E INSTALAÇÃO	UN	1,000	545,57	88,39	611,85	700,24	700,24
11.1.3.5	100703 SINAPI	PORTA DE FERRO, TIPO GRADE COM CHAPA, COM GUARNIÇÕES	M2	3,200	235,93	12,39	290,43	302,82	959,37
11.1.4		PORTAS EM ALUMÍNIO							
11.1.4.1	111651 SBC	SOCAL 1 FOLHA ABRIR-ALUMÍNIO-VENEZIANA	M2	9,030	280,91	141,18	319,37	369,55	1.988,91
11.2		PAREDES							
11.2.1		PAREDES DE ALUMÍNIO							
11.2.1.1	112189 SBC	PANELA DE CORRER EM ALUMÍNIO ANODIZADO PRIETO	M2	315,110	378,87	40,49	445,79	496,22	15.370,79

Atividade:	CONSTRUTORA PROGRESSO S.LTD	INDI	Empresas Sociais	Bancos	PROGRESSO SBC - 06/2021 - Amazonas SICRO2 - 11/2021 - Amazonas SICRO1 - 01/2021 - Amazonas SEINFRA - 022 - Ceará BRSE - 05/2021 - Sergipe
Local:	TOMADA DE PREÇOS Nº 002/2021 - COM. AMPL. P/C	243,5%	Desonerado:	SINAPI - 07/2021 - Amazonas	
Compras:	MUNICÍPIO PÚBLICO DO ESTADO DO AMAZONAS - M/P/C	17,35% (Equipamentos)	Índice:	SICRO1 - 01/2021 - Amazonas	
Local:	RUA BARRA S/N - TRAC. ITACATIARA/AM		Mensal: 66,60%	SICRO2 - 11/2021 - Amazonas	
Objeto:	CONTRATAÇÃO DE EMPRESA ESPECIALIZADA PARA PRESTAÇÃO DE SERVIÇOS DE CONSTRUÇÃO DA EDIFICAÇÃO DESTINADA A INSTALAR AS PROMOTORIAS DE JUSTIÇA DA COMARCA DE ITACATIARA/AM, EM TERRENO LOCALIZADO NA RUA DORRBA S/Nº, ITACATIARA/AM, COM FORNECIMENTO TOTAL DE MÃO DE OBRA, FERRAMENTAS, EQUIPAMENTOS, MATERIAIS DE CONSUMO, E MATERIAIS DE POSIÇÃO NECESSÁRIOS PARA EXECUÇÃO DOS SERVIÇOS		Mensal: 69,17%	SEINFRA - 022 - Ceará	

Item	Código	Marca	Descrição	Unidade	Quantidade	Custo	Preço Unitário			Preço Total		
							M.O.	EQ.	MAT.	M.O.	EQ.	MAT.
11.2.1.2	COMP-866495	Próprio	FORNECIMENTO E INSTALAÇÃO DE PERSIANAS DE PVC TEXTURIZADO, NO MODELO VERTICAL, NA COR MARFIM, COM LÂMINAS DE 9 CM DE LARGURA, ACOLHIVETS E ARTICULARES PARA AMBOS OS LADOS, COM MOVIMENTO GIRATÓRIO EM 180 GRAUS, COM TRILHO DE ALUMÍNIO ANODIZADO, RECOLHIMENTO DAS LÂMINAS COM CORDÃO NYLON E CORRETELA DE POLIPROPILENO (PARA CONEXÃO INFERIOR DAS LÂMINAS)	M2	37,390	96,06	2,14	121,15	121,29	80,01	4,529,80	4,609,81
11.2.1.3	41569	SINAPI	JANELA DE ALUMÍNIO TIPO MACHO-AR, COM VIDROS, BATENTE E FERRAGENS, EXCLUSIVE ALZAR, ACABAMENTO E CONTRAMARCO, FORNECIMENTO E INSTALAÇÃO, AF. 12/2019	M2	7,020	367,13	41,22	455,66	496,58	289,36	3,198,74	3,488,10
11.2.2	COMP-459424	Próprio	LANÇAS DE VIDRO	M2	1,500	1,304,42	10,80	1,663,42	1,674,22	16,20	2,495,13	5,157,00
11.2.2.1	COMP-807451	Próprio	PAINEL DE VIDRO FIJO TEMPERADO 10MM, INCLUSIVE FERRAGEM, MONTAGEM E INSTALAÇÃO	M2	2,190	941,23	91,12	1,116,95	1,208,07	199,55	2,446,12	2,645,67
11.3	G1576	SEINERA	GRADE DE FERRO DE PROTEÇÃO	M2	54,890	153,62	91,62	107,40	198,97	5,024,52	10,901,55	
12	102165	SINAPI	INSTALAÇÃO DE VIDRO LISO TUMÉ, E = 5 MM, EM ESQUADRIA DE ALUMÍNIO OU PVC, EXLADO COM BAGUETE AF. 01/2021 P.	M2	55,520	320,61	19,14	392,36	411,50	1,062,65	21,781,83	22,846,48
13	00006034	SINAPI	REDE DE ALIMENTAÇÃO	UN	1,000	9,51		12,21	12,21		12,21	10,334,16
13.1.1	89957	SINAPI	REGISTRO DE ESFERA DE PASSIVO, PVC PARA POUQUILHO, 20 MM TUBULAÇÃO DE PVC, DN 25 MM, INSTALADO EM RAMAL DE ÁGUA, INCLUSIVE RASGO E CURVAMENTO EM ALVENARIA, AF. 12/2014	UN	19,000	77,17	75,48	23,57	99,05	1,434,12	447,83	1,081,95
13.1.2	COMP-176501	Próprio	FORNECIMENTO E INSTALAÇÃO DE CAIXA D'ÁGUA	UN	1,000	1,961,47	26,05	2,491,50	2,517,55	26,05	2,491,50	2,517,55
13.1.4	00011763	SINAPI	TUBERIA DE BOLA, CONVENCIONAL PARA CAIXA D'ÁGUA, 1 1/2", COM HASTE E TORNEIRA, METÁLICO E BAIXO PLÁSTICO	UN	1,000	53,99		69,30	69,30		69,30	69,30
13.1.5	1027	ORSE	TUBO PVC RÍGIDO SOLDAVEL, MARRON P/ÁGUA, D= 20 MM (1/2")	M	44,200	7,80	5,56	4,45	9,01	24,52	196,69	442,47
13.1.6	1167	ORSE	TUBO PVC RÍGIDO SOLDAVEL, MARRON, DN= 20MM	UN	2,000	6,09	5,81	6,09	6,09	1,62	15,40	15,40
13.1.7	00011673	SINAPI	REGISTRO DE ESFERA, PVC, COM VOLANTE, VS. SOLDAVEL, DN 20 MM, COM CORPO DIVIDIDO	UN	2,000	15,17		19,47	19,47		38,94	38,94
13.1.8	89404	SINAPI	JOELHO 90 GRAUS, PVC, SOLDAVEL, DN 20MM, INSTALADO EM RAMAL DE DISTRIBUIÇÃO DE ÁGUA - FORNECIMENTO E INSTALAÇÃO, AF. 12/2014	UN	4,000	2,74	2,35	1,17	3,52	9,40	4,68	14,08
13.1.9	1047	ORSE	ADAPTADOR DE PVC RÍGIDO SOLDAVEL C/ FLANGES LIVRES P/ CAIXA DE ÁGUA DN= 20MM X 1/2"	UN	1,000	11,74	2,74	12,33	15,07	2,74	12,33	15,07
13.2	94710	SINAPI	MATERIAL NECESSÁRIO PARA EXECUTAR A REDE DE ÁGUA FRIA	UN	5,000	31,92	7,07	33,90	40,97	35,35	169,50	2,570,68
13.2.1	89538	SINAPI	ADAPTADOR COM FLANGES LIVRES, PVC, SOLDAVEL, DN 40 MM X 1 1/4, INSTALADO EM RESERVAÇÃO DE ÁGUA DE EDIFICAÇÃO QUE POSSUA RESERVATÓRIO DE FIBRA/FIBROCIMENTO FORNECIMENTO E FORNECIMENTO E INSTALAÇÃO, AF. 12/2014	UN	14,000	2,23	1,21	1,65	2,86	16,94	23,10	40,04
13.2.2	1080	ORSE	ADAPTADOR CURTO COM BOLSA E ROSCA PARA REGISTRO, PVC, SOLDAVEL, DN 25MM X 3/4, INSTALADO EM PRUMADA DE ÁGUA - FORNECIMENTO E INSTALAÇÃO, AF. 12/2014	UN	4,000	9,35	6,73	5,27	12,00	26,92	21,08	48,00
13.2.3	89499	SINAPI	BUCHA DE REDUÇÃO LONGA DE PVC RÍGIDO SOLDAVEL, MARRON, DN= 40 X 20MM	UN	2,000	12,05	2,71	12,76	15,47	5,42	25,52	30,94
13.2.4	89618	SINAPI	BUCHA DE REDUÇÃO LONGA DE PVC RÍGIDO SOLDAVEL, MARRON, DN= 40 X 20MM	UN	5,000	9,15	2,45	9,29	11,74	12,25	46,45	58,70
13.2.5	1030	ORSE	TUBO PVC RÍGIDO SOLDAVEL, MARRON P/ÁGUA, D= 40 MM (1 1/2")	M	25,970	26,54	19,89	14,17	34,06	514,55	366,58	881,13
13.2.6	1073	ORSE	BUCHA DE REDUÇÃO CURTA DE PVC RÍGIDO SOLDAVEL, MARRON, DN= 40 X 25MM	UN	1,000	6,24	4,28	3,73	8,01	4,28	3,73	8,01
13.2.7	1144	ORSE	JOELHO DE REDUÇÃO 90° DE PVC RÍGIDO SOLDAVEL, MARRON DN= 32 X 25MM	UN	2,000	7,94	5,50	4,69	10,19	11,00	9,38	20,38
13.2.9	288	ORSE	BOLSA DE LIGAÇÃO PARA VASO SANITÁRIO	UN	6,000	2,51		3,22	3,22		19,32	19,32
13.2.10	1081	ORSE	BUCHA DE REDUÇÃO LONGA DE PVC RÍGIDO SOLDAVEL, MARRON, DN= 40 X 25MM	UN	4,000	9,73	6,73	5,76	12,49		23,04	49,96

CONSTRUTORA PROGRESSO S.LTD
 CHIELIN BARBUI
 CNPJ 06.219.588/0001-22 INSC. MUNICIPAL 10863901

RUA COMETA HALLBY, Nº 03 - SALA 03 - BAIRRO ALEXANDRE - CEP 69.060-005 MANAUS - AM
 TELEFONES: (92) 3584-5159 / 99162-1673
 CNPJ 06.219.588/0001-22 INSC. MUNICIPAL 10863901

CONSTRUTORA PROGRESSO S.LTD
 Janyne Conde
 Soares

Unidade	CONSTRUTORA PROGRESSO S.L.T.A.	RDI	23,35%	Encargos Sociais	Banco	PROGRESSO	
Edição	TOMADA DE PREÇOS Nº 1.002/2021-CPA/MP/PE			Desonerado:	SINAPI - 07/2021 - Amazonas	SICRO3 - 01/2021 - Amazonas	SICRO2 - 11/2016 - Amazonas
Contratante	MINISTÉRIO PÚBLICO DO ESTADO DO AMAPÁ - MP/ES		17,35% (Equipamentos)	Mercado: 86,69%	SINAPI - 01/2021 - Amazonas		
Local	RUA BOMBA, S/Nº - TRÁS-FRAGATA/TABARA/AM			Mercado: 89,17%	ORSE - 05/2021 - São Paulo	SEINFRA - 022 - Ceará	
Objeto	CONTRATAÇÃO DE EMPRESA ESPECIALIZADA PARA PRESTAÇÃO DE SERVIÇOS DE CONSTRUÇÃO DA EDIFICAÇÃO DESTINADA A INSTALAR AS PROMOTORIAS DE JUSTIÇA DA COMARCA DE ITACATUBA/AM, EM TERMO LOCALIZADO NA RUA BOMBA S/Nº, ITACATUBA/AM, COM FORNECIMENTO TOTAL DO AÇO DE OBRA, FERRAMENTAS, EQUIPAMENTOS, MATERIAIS DE CONSUMO, E MATERIAIS DE REPOSIÇÃO NECESSÁRIOS PARA EXECUÇÃO DOS SERVIÇOS						

Item	Código Banco	Descrição	Unidade	Quantidade	Custo Unitário	Preço Unitário			Preço Total		
						M. O.	EQ.	MAT.	M. O.	EQ.	MAT.
13.2.11	3168	75 90 DE PVC RÍGIDO SOLDAVEL, MARROM, DIAM. = 25MM	UN	5.000	6,19	5,81	2,13	7,94	10,65	30,70	
13.2.12	1170	75 90 DE PVC RÍGIDO SOLDAVEL, MARROM, DIAM. = 40MM	UN	5.000	14,85	9,19	9,87	19,06	49,35	95,30	
13.2.13	1027	TUPO PVC RÍGIDO SOLDAVEL, MARROM P7, ÁGUA, D. 20 MM (1/2")	M	34,670	7,80	5,56	4,45	10,61	15,28	347,85	
13.2.14	94491	REGISTRO DE ESFERA, PVC, SOLDAVEL, DN. 40 MM, INSTALADO EM FIBRA/FIBROCEMTO QUE POSSUA RESERVATÓRIO DE FIBRA/FIBROCEMTO FORNECIMENTO E INSTALAÇÃO. AF. 06/2016	UN	3,000	34,73	6,95	37,63	44,58	112,89	133,74	
13.2.15	3698	ENGATE EM AÇO INOX (LIGAÇÃO FLEXÍVEL), DISCA 4607C, 30 CM OU SIMILAR	UN	6.000	30,87	1,76	37,86	39,62	227,16	237,72	
13.2.16	3699	ENGATE EM PVC (LIGAÇÃO FLEXÍVEL), AROS, 30 CM, ACABAMENTO BRANCO OU SIMILAR	UN	7.000	3,96	1,76	3,32	5,08	23,24	35,56	
13.2.17	94676	JOELHO 90 GRAUS, PVC, SOLDAVEL, DN. 40 MM, INSTALADO EM RESERVATÓRIO DE ÁGUA DE EDIFICAÇÃO QUE POSSUA FIBRA/FIBROCEMTO FORNECIMENTO E INSTALAÇÃO. AF. 06/2016	UN	3.000	9,55	5,33	7,03	12,26	21,09	36,78	
13.2.18	94672	JOELHO 90 GRAUS COM BUCHA DE LATÃO, PVC, SOLDAVEL, DN. 25 MM, X 3/4" INSTALADO EM RESERVATÓRIO DE ÁGUA DE EDIFICAÇÃO QUE POSSUA RESERVATÓRIO DE FIBRA/FIBROCEMTO FORNECIMENTO E INSTALAÇÃO. AF. 06/2016	UN	15.000	6,22	3,64	4,32	7,98	64,80	119,70	
13.2.19	014969	JOELHO 90 PVC SOLDAVEL COM BUCHA DE LATÃO 25MM X 3/4"	UN	2.000	7,69	-	9,87	9,87	19,74	19,74	
13.2.20	00003497	JOELHO DE REDUÇÃO, PVC, ROSCÁVEL COM BUCHA DE LATÃO, 90 GRAUS, 3/4" X 1/2", PARA ÁGUA FRIA PREDIAL.	UN	9.000	10,41	-	13,36	13,36	120,24	120,24	
13.2.21	12017	TE REDUÇÃO PVC SOLDAVEL COM ROSCA NA BOLSA CENTRAL DE 1/2X1/2"	UN	6.000	3,09	-	3,97	3,97	23,82	23,82	
13.3		EQUIPAMENTOS (FORNECIMENTO E INSTALAÇÃO)									
13.3.1	COMP-505544	SISTEMA DE RESERVA DE ÁGUA DA CHUVA - RDI = 17,35%	UN	1.000	2.366,02	36,45	2.740,07	2.776,52	2.740,07	2.776,52	
14		INSTALAÇÕES SANITÁRIAS									
14.1		RIZO DE ESGOTO SANITÁRIO									
14.1.1	4280	CAIXA SIFONADA EM PVC, DRELOSOSSOM, ACABAMENTO BRANCO, C/GRUVA E PORTA CRELHA	UN	5.000	24,96	15,33	16,71	32,04	76,65	160,20	
14.1.2	9165	CAIXA SIFONADA EM PVC, 150X185X275MM, ACABAMENTO BRANCO, COM TAMPA CEGA	UN	1.000	48,39	15,33	46,78	62,11	46,78	62,11	
14.1.3	91793	(COM POSIÇÃO REPRESENTATIVA) DO SERVIÇO DE INSTALAÇÃO DE TUPO DE PVC, SÉRIE NORMAL, ESGOTO PREDIAL, DN. 50 MM (INSTALADO EM RAMAL DE DESCARGA OU RAMAL DE ESGOTO SANITÁRIO), INCLUSIVE CONEXÕES, CORTES E FIXAÇÕES PARA PREDIOS. AF. 10/2015	M	12,820	46,37	33,89	25,63	59,52	328,58	761,05	
14.1.4	91790	(COM POSIÇÃO REPRESENTATIVA) DO SERVIÇO DE INSTALAÇÃO DE TUPOS DE PVC, SÉRIE R, ÁGUA PLUVIAL, DN. 100 MM (INSTALADO EM RAMAL DE ENCAIMENHAMENTO, OU CONDUTORES VERTICAIS), INCLUSIVE CONEXÕES, CORTES E FIXAÇÕES, PARA PREDIOS. AF. 10/2015	M	53,370	37,06	10,75	36,82	47,57	1.965,08	2.538,81	
14.1.5	91792	(COM POSIÇÃO REPRESENTATIVA) DO SERVIÇO DE INSTALAÇÃO DE TUPO DE PVC, SÉRIE NORMAL, ESGOTO PREDIAL, DN. 40 MM (INSTALADO EM RAMAL DE DESCARGA OU RAMAL DE ESGOTO SANITÁRIO), INCLUSIVE CONEXÕES, CORTES E FIXAÇÕES, PARA PREDIOS. AF. 10/2015	M	11,270	31,04	27,34	12,50	39,84	140,88	449,00	
14.1.6	98102	CAIXA DE COBERTURA SIMPLES, CIRCULAR, EM CONCRETO PRÉ-MOLDADO, DIÂMETRO INTERNO = 0,4 M, ALTURA INTERNA = 0,4 M. AF. 12/2020	UN	1.000	107,37	4,94	130,63	137,81	2,04	137,81	
14.1.7	COMP-597467	CAIXA DE COBERTURA EM CONCRETO PRÉ-MOLDADO DN. 60CM COM TAMPA II = 60CM (FORNECIMENTO E INSTALAÇÃO) (UN)	UN	5.000	226,77	76,69	214,37	291,06	1.071,85	1.455,30	
14.2		REDE DE TRATAMENTO DE ESGOTO FÓSSA E SUMIDORO									
14.2.1	00039367	FILTRO ANACÓRDO, EM POLIETILENO DE ALTA DENSIDADE (PEAD), CAPACIDADE 250000 LITROS (S/Nº 138469)	UN	1.000	2.968,02	-	3.809,45	3.809,45	3.809,45	3.809,45	
14.2.2	00039363	POSSA SEPTICA SEM FILTRO, PARA 15 A 30 CONTRIBUÍNTES, CILÍNDRICA, COM TAMPA, EM POLIETILENO DE ALTA DENSIDADE (PEAD), CAPACIDADE APROXIMADA DE 5500 LITROS (S/Nº 172281)	UN	1.000	3.434,64	-	4.434,03	4.434,03	4.434,03	4.434,03	
15		APARELHOS E METAIS									
15.1											
										20.497,23	
										18.571,81	

Atividade:	CONSTRUTORA PROGRESSO LTDA
Edifício:	TOURADA DE FÉRIAS Nº 2.002/2016 - SCL/IMPZG
Contratante:	MINISTÉRIO PÚBLICO DO ESTADO DO AMAZONAS - MP/PE
Local:	RUA BOBBA S/Nº - TRACY, ITACATIARA/AM
Objeto:	CONTRATAÇÃO DE EMPRESA ESPECIALIZADA PARA PRESTAÇÃO DE SERVIÇOS DE CONSTRUÇÃO DA EDIFICAÇÃO DESTINADA A INSTALAR AS PROMOTORIAS DE JUSTIÇA DA COMARCA DE ITACATIARA/AM, EM TERRENO LOCALIZADO NA RUA BOBBA S/Nº, ITACATIARA/AM, COM FORNECIMENTO TOTAL DE PÃO DE OBRAS, FERRAMENTAS, EQUIPAMENTOS, MATERIAIS DE CONSUMO, E MATERIAIS DE REPOSIÇÃO NECESSÁRIOS PARA EXECUÇÃO DOS SERVIÇOS

Item	Código	Banco	Descrição	Unidade	Quantidade	Encargos Sociais		Preço Unitário		Preço Total	
						Desoneratõe	M. O.	E.O.	MAT.	E.O.	MAT.
15.1.1	86875	SINAPI	BRANÇADA DE GRANITO CINZA POLIDO PARA LAVATORIO 1,70 X 0,50 M COM CURVA - FORNECIMENTO E INSTALAÇÃO	UN	2,000	897,02	54,14	1,097,19	1,151,33	1,082,28	2,194,38
15.1.2	86887	SINAPI	BRANÇADA DE GRANITO CINZA POLIDO PARA PIA DE COZINHA 1,50 X 0,60 M COM PIA E ACESSÓRIOS - FORNECIMENTO E INSTALAÇÃO	UN	1,000	942,74	64,72	1.113,25	1.210,01	64,72	1.143,29
15.1.3	95471	SINAPI	FORNTOARIO SIFONADO CONVENCIONAL PARA PICO SEM FURO PROFUNDO COM LONÇA BRANCA - FORNECIMENTO E INSTALAÇÃO	UN	1,000	377,08	19,48	464,50	483,98	19,48	464,50
15.1.4	COMP-649177	Proprio	BRANÇADA DE GRANITO COM CUBA DE SEMIFRIGIDEIRA E ACESSÓRIOS	UN	2,000	1,076,81	159,92	1,157,90	1,317,91	319,94	2,635,82
15.1.5	COMP-482516	Proprio	LAVATORIO LOUCA BRANCA SUSPENSO, 435 X 735CM OU EQUIVALENTE PARA BANHEIRO PNE, INCLUIDO SIFÃO, VÁLVULA E ENGATE FLEXÍVEL 30CM E TORNEIRA - FORNECIMENTO E INSTALAÇÃO	UN	1,000	747,55	17,65	941,83	959,48	17,65	941,83
15.1.6	95469	SINAPI	VASO SANITARIO SIFONADO CONVENCIONAL COM LOUCA BRANCA - FORNECIMENTO E INSTALAÇÃO, AF 01/2020	UN	4,000	314,46	40,84	362,97	403,61	163,56	1,614,44
15.1.7	190008	SBC	PORTA PAPEL HIGIENICO DE EXUBIR CROMADO CRISMETAL ISX15CM	UN	5,000	62,53	13,52	64,74	90,26	67,60	401,30
15.1.8	95547	SINAPI	SABONETEIRA PLASTICA TIPO DISPENSER PARA SABONETE LIQUIDO COM RESERVATORIO 800 A 1500 ML, INCLUIDO FIXAÇÃO, AF 01/2020	UN	5,000	53,09	6,28	61,86	68,14	31,40	349,70
15.1.9	190043	SBC	MUTUELO COM SIFÃO INTEGRADO P/BANCO GELCO COM METAL PRCA	UN	2,000	1,432,65	80,60	1,758,21	1,838,81	161,20	3,677,62
15.1.10	198324	SBC	TORNEIRA P/LAVATORIO, MESA RICA BARRA PRESSMATIC COM P/AC	UN	7,000	199,28	11,30	244,48	255,78	791,0	1,790,46
15.1.11	200121	SBC	ESPILHO CRISTAL, 4MM COM MOLDBR DE ALUMINIO	M2	5,939	37,72	1,62	41,18	43,48	28,604	2,327,97
15.1.12	86916	SINAPI	TORNEIRA PLASTICA 3/4" PARA TANQUE - FORNECIMENTO E INSTALAÇÃO, AF 01/2020	UN	1,000	21,81	3,00	27,56	30,56	9,08	91,68
15.1.13	86911	SINAPI	TORNEIRA CROMADA LONGA DE PAREDE, 1/2" OU 3/4", PARA PIA DE COZINHA, PADRÃO POPULAR - FORNECIMENTO E INSTALAÇÃO, AF 01/2020	UN	1,000	38,30	2,52	46,64	49,16	2,52	49,16
15.1.14	86919	SINAPI	TANQUE DE LOUCA BRANCA COM COLUNA 30,00 EQUIVALENTE INCLUIDO SIFÃO FLEXÍVEL EM PVC, VÁLVULA METÁLICA E TORNEIRA DE METAL CROMADO PADRÃO MÉDIO - FORNECIMENTO E INSTALAÇÃO, AF 01/2020	UN	1,000	379,77	49,32	438,11	487,43	49,32	487,43
15.2			METALIS								
15.2.1	89997	SINAPI	REGISTRO DE GAVETA BRUTO, LATÃO, ROSCÁVEL 3/4", COM AÇABAMENTO E CANOPLA CROMADOS, FORNECIDO E INSTALADO EM RAMAL DE ÁGUA, AF 12/2014	UN	7,000	51,70	8,28	59,08	66,36	57,96	466,52
15.2.2	4545	ORSE	KIT DE ACESSÓRIOS PARA BANHEIRO EM ABS/ALUMÍNIO COM 5 PEÇAS (01) CABIDE, 01) SABONETEIRA, 01) PAPELEIRA, 01) PORTA-TOALHA ROSTO E 01) PORTA-TOALHA BANHO	UN	5,000	40,88	17,65	34,82	52,47	60,25	26,235
15.2.3	00036205	SINAPI	BARRA DE APOIO RETA, EM AÇO INOX POLIDO, COMPRIMENTO 70CM, DIAMETRO MÍNIMO 3 CM	UN	1,000	107,94		138,54	147,72		138,54
15.2.4	00036601	SINAPI	BARRA DE APOIO RETA, EM AÇO INOX POLIDO, COMPRIMENTO 80CM, DIAMETRO MÍNIMO 3 CM	UN	1,000	115,09		147,72	154,75		147,72
15.2.5	00036206	SINAPI	BARRA DE APOIO RETA, EM AÇO INOX POLIDO, COMPRIMENTO 90 CM, DIAMETRO MÍNIMO 3 CM	UN	1,000	120,57		154,75	154,75		154,75
15.2.6	00031683	SINAPI	ENGATE / FABRICO FLEXÍVEL INOX 1/2" X 3,0 CM	UN	7,000	24,45		37,81	37,81		264,67
15.2.7	988249	SBC	FOTOGRÁFIA DE PAINEL ALARME INCLUIDO ANUÍAL PRECIZO, NBR9050	UN	1,000	380,98	21,38	467,51	488,89	21,38	488,89
16			INSTALAÇÕES ELÉTRICAS								
16.1			ENTRADA DE ENERGIA								
16.1.1	9540	Próprio	ENTRADA DE ENERGIA ELÉTRICA AÉREA TRIFÁSICA 200A COM POSTE DE CONCRETO, INCLUSIVE CABEAMENTO, CAIXA DE PROTEÇÃO PARA MEDIDOR E ATERRAMENTO	UN	1,000	383,83	172,85	4,754,29	4,927,14	172,85	4,754,29
16.1.2	COMP-601608	Próprio	DISTRIBUIÇÃO DE ENERGIA (EXCETO 1-15201)	M	12,000	387,47	15,92	4,852,23	471,65	191,04	5,469,76
16.1.2.1	93128	SINAPI	POSTO DE ILUMINAÇÃO RESIDENCIAL INCLUIDO CAIXA ELÉTRICA, ELÉTRICADO, CABO, RASCO, QUEBRA E CHUMBAMENTO (EXCETO LUMINÁRIA E LÂMPADA), AF 01/2016	UN	105,000	56,63	49,82	72,86	5,231,10	2,400,30	7,631,40
16.1.2.2	863443	SBC	CABO AFUMEX GREEN 3 CONDUTORES 450/750V AM 4M	M	153,200	3,70	2,11	2,64	4,75	302,15	680,20
16.1.2.3	93141	SINAPI	POSTO DE TOMADA RESIDENCIAL INCLUIDO TOMADA 10A/250V, CAIXA ELÉTRICA, ELÉTRICADO, CABO, RASCO, QUEBRA E CHUMBAMENTO, AF 01/2016	UN	24,000	494,98	246,09	399,22	635,31	5,906,16	15,214,44

CONSTRUTORA PROGRESSO LTDA
 João Elias
 CPF: 088.054.198-01

RUA COMETA HALLEY, Nº 03 - SALA 03 - BAIRRO ALENCO - CEP: 69.060-095 MANAUS - AM
 TELEFONES: (92) 3594-5159 / 99163-1673
 C.M.P.J 06.219.589/0001-22 INSC. MUNICIPAL 10863901

CONSTRUTORA PROGRESSO LTDA
 João Elias
 CPF: 088.054.198-01

Organizadora	CONSTRUTORA PROGRESSO LTDA	IBRI	28,35%	Preço Social	109,72	M.O.	82,72	Preço Unitário	192,44	Preço Total	1.267,47
Edifício	TOMADA DE PRESSÃO 200X20X20X1/2"CP/M/70	28,35%		Preço Social	109,72	M.O.	82,72	Preço Unitário	192,44	Preço Total	1.267,47
Localização	MUNICÍPIO PÚBLICO DO ESTADO DO AMAPÁ - MIP/70	17,35% (Equipamentos)		Preço Social	109,72	M.O.	82,72	Preço Unitário	192,44	Preço Total	1.267,47
Objeto	RUA BOISBA-324 - IMCCT-AGROPECUARIANA CONTRATAÇÃO DE EMPRESA ESPECIALIZADA PARA PRESTAÇÃO DE SERVIÇOS DE CONSTRUÇÃO DA EDIFICAÇÃO DESTINADA A INSTALAR AS PRONTO-TOURAS DE JUSTIÇA DA COMARCA DE ITACATARA/AM, EM TERRENO LOCALIZADO NA RUA BOISBA S/Nº, ITACATARA/AM, COM FORNECIMENTO TOTAL DE MÃO DE OBRA, FERRAMENTAS, EQUIPAMENTOS, MATERIAIS DE CONSUMO, E MATERIAIS DE REPOSIÇÃO NECESSÁRIOS PARA EDUCAÇÃO DOS SERVIDORES	17,35% (Equipamentos)		Preço Social	109,72	M.O.	82,72	Preço Unitário	192,44	Preço Total	1.267,47

Item	Código Base	Descrição	Unidade	Quantidade	Custo Unitário	Preço Unitário		Preço Total			
						M.O.	MAT.	M.O.	MAT.		
16.1.2.4	91143 SINAPI	PONTO DE TOMADA RESIDENCIAL INCLUIDO TOMADA 20X250V, CAIXA ELÉTRICA, ELÉTRICADO, CABO, RASCO, QUEBRNA E CILINDRABAMENTO, AF. 01/2016	UN	9,000	109,72	82,72	58,11	140,83	744,18	522,99	1.267,47
16.1.2.5	3294 ORSE	PONTO DE TOMADA 3P PARA AF. CONDICIONADO ATÉ 3000 VA, INCLUIDO CENTRO ASTOP/20A-220V, INCLUSIVE ATERRAMENTO	PC	11,000	200,37	156,82	100,35	257,17	1.725,02	1.103,85	2.828,87
16.1.2.6	COMP-390312570 Próprio	CAIXA DE PASSAGEM 300X240 COM TAMPA E DRENO BRITA	UN	8,000	151,90	88,03	190,37	197,40	204,24	874,96	1.579,20
16.1.2.7	93142 SINAPI	PONTO DE TOMADA RESIDENCIAL INCLUIDO TOMADA (2 MODULOS) 100X250V, CAIXA ELÉTRICA, ELÉTRICADO, CABO, RASCO, QUEBRNA E CILINDRABAMENTO, AF. 01/2016	UN	5,000	119,58	91,27	62,21	153,48	456,35	311,05	767,40
16.1.2.8	00002678 SINAPI	ELETRICADO DE PVC RÍGIDO SOLDAVEL, CLASSE B, DE 25 MM	M	144,000	1,81	4,41	2,72	3,32	136,71	334,08	334,08
16.1.2.9	91837 SINAPI	ELETRICADO FLEXÍVEL CORRUGADO, PVC, DN 25 MM (3/4"), PARA CIRCUITOS TERMINAIS, INSTALADO EM FORRO - FORNECIMENTO E INSTALAÇÃO, AF. 12/2015	M	31,000	9,39	3,73	7,64	12,05	377,12	236,84	373,55
16.1.2.10	00002678 SINAPI	ELETRICADO DE PVC RÍGIDO SOLDAVEL, CLASSE B, DE 40 MM	M	144,000	2,79	3,73	3,58	3,58	510,96	459,36	970,32
16.1.2.11	91834 SINAPI	ELETRICADO FLEXÍVEL CORRUGADO, PVC, DN 25 MM (3/4"), PARA CIRCUITOS TERMINAIS, INSTALADO EM FORRO - FORNECIMENTO E INSTALAÇÃO, AF. 12/2015	M	144,000	5,39	9,10	5,17	4,98	724,80	41,36	114,16
16.1.2.12	00012070 SINAPI	ELETRICADO DE PVC RÍGIDO SOLDAVEL, CLASSE B, DE 40 MM	M	27,000	3,88	9,10	4,98	4,98	134,46	134,46	134,46
16.1.2.13	91896 SINAPI	CURVA 90 GRAUS PARA ELÉTRICADO, PVC, ROSCÁVEL, DN 40 MM (1 1/4")	UN	8,000	11,12	5,52	3,03	8,55	331,72	184,83	521,55
16.1.2.14	91890 SINAPI	CURVA 90 GRAUS PARA ELÉTRICADO, PVC, ROSCÁVEL, DN 25 MM (3/4")	UN	6,000	6,66	7,21	4,59	11,80	106,94	64,26	165,20
16.1.2.15	91893 SINAPI	PARA CIRCUITOS TERMINAIS, INSTALADA EM FORRO - FORNECIMENTO E INSTALAÇÃO, AF. 12/2015	UN	14,000	9,19	15,98	25,96	41,94	25,96	25,96	41,94
16.1.2.16	93022 SINAPI	CURVA 90 GRAUS PARA ELÉTRICADO, PVC, ROSCÁVEL, DN 75 MM (2 1/2")	UN	1,000	32,68	52,91	67,91	67,91	247,81	247,81	247,81
16.1.2.17	017026 SRC	FORNECIMENTO E INSTALAÇÃO AF. 12/2015	UN	11,000	52,91	138,28	1.207,15	1.345,43	6.518,10	6.518,10	6.990,94
16.1.2.18	064334 SRC	DISTRIBUIDOR BIPOLAR, 150A UNIC 220V/380V/PH	UN	1,000	1.048,25	86,42	3.259,05	3.345,47	3.345,47	3.345,47	3.345,47
16.1.2.19	83463 SINAPI	QUADRO DE DISTRIBUIÇÃO DE ENERGIA EM CHAPA DE AÇO GALVANIZADO, COM BARRAMENTO TRIFÁSICO, NEUTRO E TERRA - FORNECIMENTO E INSTALAÇÃO	UN	2,000	2.606,52	17,28	1.102,06	1.119,34	34,56	2.704,12	2.318,68
16.1.2.20	064818 SRC	DISPOSITIVO DIFERENCIAL DE ALTA SENSIBILIDADE TRIPOLAR 125A	UN	2,000	872,10	107,13	1.126,73	1.274,57	214,26	2.253,46	23.826,50
16.1.3	511301 Próprio	ILUMINAÇÃO	UN	2,000	993,04	40,71	40,71	81,42	81,42	2.599,14	2.599,14
16.1.3.1	511301 Próprio	LUMINÁRIA EM LED SLIM P/ ILUMINAÇÃO PÚBLICA 50W, 120V, LENTES POLICARBONATO, CORPO ALUMÍNIO PINTADO INCRUSTANTES, GRAD DE PROT. IP67, 100% TEMP. COR 5000°K, IRC > 70%, VÍTEL 50.000 H/LINHA STREET-LIGHT (PICO-LE-UMS-80), COM POSTE DE AÇO E BASE DE CONCRETO	UN	15,000	61,39	14,86	63,91	78,79	222,90	958,95	1.181,85
16.1.3.2	97607 SINAPI	LUMINÁRIA ARABÉLA TIPO PARTÁRAGA, DE SOBREPOR, COM 1 LAMPADA LED DE 6 W, SEM REATOR - FORNECIMENTO E INSTALAÇÃO, AF. 07/2020	UN	15,000	61,39	14,86	63,91	78,79	222,90	958,95	1.181,85
16.1.3.3	060317 SRC	LUMINÁRIA/ALETEADOR LED 250W COM SMD 6500K TECNOLOGIA SANSUNG	UN	2,000	471,47	19,77	585,36	605,13	39,54	1.170,72	1.210,26
16.1.3.4	COMP-194107 Próprio	LUMINÁRIA A LED TIPO PLAFON 6060X60 48W, COM PLATA, COM DRIVER MULTITENSÃO (100-250V) INTEGRADOS À LUMINÁRIA, 30.000H DE USO.	UN	60,000	148,12	4,30	211,48	215,78	258,00	12.688,80	12.946,80
16.1.3.5	060235 SRC	RELE FOTOELÉTRICO 1000VA-127V	UN	3,000	37,34	8,02	39,91	47,93	24,06	119,73	143,79
16.1.3.6	CP-9013-COMP- Próprio	LUMINÁRIA A LED TIPO PLAFON 3060X60 48W, COMPLETA, COM DRIVER MULTITENSÃO (100-250V) INTEGRADOS À LUMINÁRIA, 30.000H DE USO.	UN	18,000	208,77	62,21	205,10	267,31	1.119,78	3.691,80	4.811,58
16.1.3.7	COMP-488982 Próprio	LUMINÁRIA A LED TIPO PLAFON 3060X60 36W, COMPLETA, COM DRIVER MULTITENSÃO (100-250V) INTEGRADOS À LUMINÁRIA, 30.000H DE USO.	UN	15,000	43,92	4,30	52,07	56,37	64,50	78,105	84,555
16.1.3.8	101537 SINAPI	APARELHO SINALIZADOR DE SAÍDA DE GARAGEM, COM CÉLULA FOTOELÉTRICA - FORNECIMENTO E INSTALAÇÃO, AF. 07/2020	UN	1,000	107,15	30,61	106,92	137,53	30,61	106,92	137,53
16.1.4		REDE DE ATERRAMENTO									3.423,02

Licitante	CONSTRUTORA PROGRESSIVA LTDA	ROD.	28,15%	Empresas Sociais	SINAPI - 07/2021 - Amazonas SINAPI - 01/2021 - Amazonas 035E-05/2021 - Setor	Plano de	SBC - 06/2021 - Amazonas SICR02 - 11/2016 - Amazonas SENERA - 027 - Ceará	PROGRESSO	
Edifício	TOMADA DE PREÇOS Nº 1607/2021 - CPM/PC	Quantidade	1,000	Decompor:		M. O.	507,60	Preço Total	507,60
Construtora	MINISTÉRIO PÚBLICO DO ESTADO DO AMAZONAS - MP/PE	Unidade	UN	Horas: 86,60%		MAT.	2.666,54	E.O.	2.415,61
Local	RUA BORDA S/Nº - IMACI, ITACATIARA/AM	Unidade	UN	Mensal: 59,17%		E.O.	150,70	MAT.	14.980,80
Objeto	CONTRATAÇÃO DE SERVIÇO ESPECIALIZADO PARA PRESTAÇÃO DE SERVIÇOS DE CONSTRUÇÃO DA EDIFICAÇÃO DESTINADA A INSTALAR AS PRONTUÁRIAS DE JUSTIÇA DA COMARCA DE ITACATIARA/AM, EM TERRENO LOCALIZADO NA RUA BORDA S/Nº, ITACATIARA/AM, COM FORTALECIMENTO TOTAL DE MÃO DE OBRA, FERRAMENTAS, EQUIPAMENTOS, MATERIAIS DE CONSUMO, E MATERIAIS DE REPOSIÇÃO NECESSÁRIOS PARA EXECUÇÃO DOS SERVIÇOS	Unidade	UN			E.O.	123,76	MAT.	251,66

Item	Código	Marca	Descrição	Unidade	Quantidade	Preço Unitário		Preço Total	
						M. O.	MAT.	E.O.	MAT.
16.1.1	COMP-647312	Próprio	ATERRAMENTO COM CORDÃO DE ATERRAMENTO	UN	1,000	507,60	2.666,54	507,60	2.415,61
16.2			REDE LÓGICA DE DADOS RYDZ/CELEF/TV/SOM	UN	40,000	150,70	408,82	6.008,00	14.980,80
16.2.1	059455	Próprio	PONTO DE REDE - INCLUINDO NASCO, QUEBRA, CHUMBEAMENTO, ELETRODUTO, CABO, CX 2" X 4" - 2 TOMADAS RJ-45 KEystone E QUADRO DE DISTRIBUIÇÃO PARA TELEFONE N.4. 60x60x12CM EM CHAPA METÁLICA DE EMBUTIR, PADRÃO TELEBRAS, FORNECIMENTO E INSTALAÇÃO	UN	1,000	123,76	292,50	123,76	251,66
16.2.2	83349	SINAPI	INFRAESTRUTURA PARA ENTRADA DE FIBRA	UN	1,000	266,60	847,36	266,60	870,99
16.2.3	COMP-949315	Próprio	ELETROCALHA PERFORADA TIPO "U" 200X100MM CHAPA 22 SEM TAMPA	M	41,610	14,88	37,02	648,92	1.423,43
16.2.4	063562	SBC	ELETROCALHA PERFORADA TIPO "U" 400X100 CHAPA 20 SEM TAMPA	M	1,500	102,12	111,79	25,92	170,69
16.2.5	062702	SBC	CONEXÃO PARA ELETROCALHA PERFORADA	UN	15,000	32,94	37,94	536,25	97,95
16.2.6	061468	SBC	CAIXA DE PASSAGEM 303X90X40 COM TAMPA E DRENO, BRUNTA	UN	3,000	153,80	109,17	197,40	328,11
16.2.7	COMP-38937570	Próprio	BASE PARA INSTALAÇÃO DE ANTEPARA PARA COMUNICAÇÃO VIA SATELITE	UN	1,000	560,16	1.843,77	1.786,98	2.366,48
16.2.8	COMP-459739	Próprio	SISTEMA DE PROTEÇÃO CONTRA DESCARGAS ATMOSFÉRICAS (SPDA)	UN	8,000	44,13	50,49	59,21	401,92
16.3.1	96985	SINAPI	MASTE DE ATERRAMENTO 5/8" PARA SPDA - FORNECIMENTO E INSTALAÇÃO AF 327017	UN	1,000	372,80	2.433,42	9.529,41	9.156,61
16.3.2	COMP-247552	Próprio	REDE DE ATERRAMENTO UNIDADE 2 PROSOMIÁRIAS	UN	1,000	372,80	2.433,42	9.529,41	9.156,61
17			MÁQUINAS E EQUIPAMENTOS	UN	1,000	56,09	286,68	299,79	208,68
17.1			EQUIPAMENTOS LÓGICA E TELEFONIA	UN	1,000	56,09	286,68	299,79	208,68
17.1.1	8493	ORSE	FORNECIMENTO E INSTALAÇÃO DE BACK DE PISO 19" X 440 X 670MM - INCLUSIVE ACESSÓRIOS - BDI = 17,35	UN	1,000	13,71	286,68	6.317,95	6.261,86
17.1.2	10727	ORSE	FORNECIMENTO E INSTALAÇÃO DE VOICET PANEL 24 PORTAS CAT 6 - BDI = 17,35	UN	1,000	255,47	286,68	299,79	208,68
17.1.3	068122	SBC	SISTEMA PROTEÇÃO NO-BREACK 220VAC 60 HZ PARA 2.500 W - BDI = 17,35	UN	1,000	10.146,83	327,85	12.142,01	11.814,16
17.1.4	COMP-366806	Próprio	FORNECIMENTO E INSTALAÇÃO DE SWITCH GIGABIT 24 PORTAS POE E 4 PORTAS SFP, 1000 MBPS - BDI = 17,35	UN	2,000	1.549,07	1.782,33	1.817,83	3.564,66
17.1.5	COMP-651505	Próprio	CENTRAL TELEFÔNICA PABX IP INTELBRAS CIP 850 GATEWAY VOIP - BDI = 17,35	UN	1,000	8,87	1.344,09	1.553,81	1.544,94
17.2			ACESSÓRIOS E EQUIPAMENTOS	UN	2,000	84,66	935,16	1.820,41	1.871,52
17.2.1	00042424	SINAPI	AR CONDICIONADO SPLIT INVERTER, III-WALL (PAREDE), 9000 BTU/JL CICLO FRIO, 60HTZ, CLASSIFICAÇÃO A (SELO PROCEL), GAS R132A, CONTROLE S/FIO - BDI = 17,35	UN	1,000	1.474,93	1.730,83	1.730,83	1.730,83
17.2.2	COMP-776639	Próprio	FORNECIMENTO E INSTALAÇÃO DE AR CONDICIONADO TIPO SPLIT 12.000 BTUS INVERTER - BDI = 17,35	UN	2,000	363,56	254,45	426,64	508,90
17.2.3	COMP-648163	Próprio	FORNECIMENTO E INSTALAÇÃO DE AR CONDICIONADO TIPO SPLIT 18.000 BTUS INVERTER - BDI = 17,35	UN	7,000	2.837,42	3.116,88	3.379,71	21.088,16
17.2.4	COMP-105499	Próprio	FORNECIMENTO E INSTALAÇÃO DE AR CONDICIONADO TIPO SPLIT 24.000 BTUS INVERTER - BDI = 17,35	UN	4,000	4.244,97	4.778,64	4.981,47	19.114,56
17.2.5	10371	ORSE	FORNECIMENTO E INSTALAÇÃO DE CONDICIONADOR DE AR TIPO SPLIT EQUIPAMENTOS DE SEGURANÇA - BDI = 17,35	UN	1,000	7.013,73	8.230,61	8.230,61	8.230,61
17.3			CABINE DETECTORA DE METAIS TIPO BELLUX, MODELO DE REFERÊNCIA	UN	1,000	32.747,77	37.991,79	37.991,79	37.991,79
17.3.1	INS-088948	Próprio	MIBORBO MODELO CSM216 P47006 - BDI = 17,35	UN	1,000	11.482,96	11.887,86	13.475,25	11.887,86
17.3.2	MPAM-INT0002	Próprio	FORNECIMENTO E INSTALAÇÃO DE SISTEMA CCTV 32 CANAIS, INCLUINDO CÂMERAS, MONITOR, HD, CX. DE PASSAGENS, ELETRODUTO, CABOS, CONECTORES, NASCO, QUEBRA E CHUMBEAMENTO - BDI = 17,35	UN	148,760	46,02	59,07	1.594,71	7.192,54
17.3.3	COMP-183385	Próprio	CONCRETINA CLIPADA (MPLA) EM AÇO GALVANIZADO DE ALTA RESISTÊNCIA COM ESTAL DE 300 X 300 - D=2-26 MM	ML	10,72	46,02	59,07	1.594,71	7.192,54
17.4			EQUIPAMENTO DE ENERGIA ALIMENTAR	UN	3,000	12.572,27	14.690,36	14.753,56	44.071,08
17.4.1	COMP-318779	Próprio	GERADOR DE ENERGIA SOLAR GRID-TIE PARA CONEXÃO A REDE PÚBLICA (110V-160KW/1ANOS) - BDI = 17,35	UN	3,000	12.572,27	14.690,36	14.753,56	44.071,08
17.5			ACESSÓRIOS E EQUIPAMENTOS PARA INCENDIO	UN	2,526,37				2.526,37

Destinatário	CONSTRUTORA PROGRESSO LTDA	PDJ	28,35%	Facilções Sociais	SBC - 06/2021 - Amazonas	PROGRESSO
Edifício	TOMADA DE PREÇOS Nº 2002/2021 - C/TA/MP/CEI			Desonerado:	SINAPI - 07/2021 - Amazonas	
Contratante	MUNICÍPIO PÚBLICO DO ESTADO DO AMAPÁ - MP/CEI		17,35% (Equipamentos)	Impostos: 86,60%	SICRO3 - 01/2021 - Amazonas	
Local	RUA BOBIBA S/N - IMAT. ITACATARA/AM			Multa Retenc: 0,17%	SEINFRA-907 - Ceará	
Objeto	CONTRATAÇÃO DE EMPRESA ESPECIALIZADA PARA PRESTAÇÃO DE SERVIÇOS DE CONSTRUÇÃO DE EDIFICAÇÃO DESTINADA A INSTALAR AS PROTORIAS DE JUSTIÇA DA COMARCA DE ITACATARA/AM EM TERRENO LOCALIZADO NA RUA BOBIBA S/N, ITACATARA/AM, COM FORNECIMENTO TOTAL DE MÃO DE OBRA, FERRAMENTAS, EQUIPAMENTOS, MATERIAIS DE CONSUMO, E MATERIAIS DE REPOSIÇÃO NECESSÁRIOS PARA EXECUÇÃO DOS SERVIÇOS					

Item	Código Banco	Descrição	Unidade	Quantidade			Preço Unitário			Preço Total		
				Qtd	M.O.	EQ.	MAT.	EQ.	MAT.	EQ.	MAT.	Total
17.5.1	MPA/AM - INC-001	SUPOORTE DE PAREDE PARA EXTINTOR	UN	3,000	5,14	1,29	5,31	3,97	15,69	15,69	19,80	
17.5.2	055035 SBC	PLACA FOTOLUMINESCENTE SAÍDA DE EMERGENCIA 25X10CM	UN	7,000	15,67	3,90	16,21	27,59	113,47	113,47	140,77	
17.5.3	055034 SBC	PLACA FOTOLUMINESCENTE EXTINTOR INCENDIO POS 21X11CM	UN	3,000	10,04	3,90	8,99	26,97	12,89	26,97	36,67	
17.5.4	040551 SBC	LUMINARIA DE SINALIZACAO ACRILICA LUMINOSA SAÍDA EMERGENCIA LED FACE UNICA 51X11CM VERDE 50X25CM	UN	4,000	247,57		317,57		317,57		1.271,04	
17.5.5	101907 SINAPI	EXTINTOR DE INCENDIO PORTATIL COM CARGA DE CO2 DE 6 KG, CLASSIF. BC - FORNECIMENTO E INSTALACAO. AF. 10/2020. P. - 80x x 17,35	UN	2,000	384,20	12,81	438,05	25,62	459,86	876,10	901,72	
17.5.6	101905 SINAPI	EXTINTOR DE INCENDIO PORTATIL COM CARGA DE AGUA PRESSURIZADA DE 10 L, CLASSIF. A - FORNECIMENTO E INSTALACAO. AF. 10/2020. P. - 80x x 17,35	UN	1,000	120,27	14,01	140,36	14,01	154,37	140,36	154,37	
18.1		PAVIMENTACAO									1.511,84,45	
18.1.1	87260 SINAPI	REVESTIMENTO CERAMICO PARA PISO COM PLACAS TIPO PORCELANATO DE DIMENSOES 45X45 CM APLICADA EM AMBIENTES DE AREA MAIOR QUE 10 M². AF. 06/2014	M2	297,480	99,21	10,85	116,49	3,273,83	127,34	34.676,74	37.965,57	
18.1.2	94782 SINAPI	COMPOSICAO REPRESENTATIVA DO SERVICO DE CONTRAPISO EM ARGAMASSA TRACO 1:4 (CIMENTO E AREIA) ESPESURA 7CM. AF. 10/2014	M2	297,480	37,74	13,67	34,72	4.869,29	48,44	10.335,45	14.419,62	
18.1.3	94439 SINAPI	(COMPOSICAO REPRESENTATIVA) DO SERVICO DE CONTRAPISO EM ARGAMASSA TRACO 1:4 (C/M E AREIA), EM DETONTEIRA 600 L, ESPESURA 4 CM AREAS SECAS E AREAS MOLHADAS SOBRE LAJE E 3 CM AREAS MOLHADAS SOBRE IMPERMEABILIZACAO, PARA EDIFICACAO HABITACIONAL UNIFAMILIAR(CASA) E EDIFICACAO PUBLICA PADRAO. AF. 11/2014	M2	412,250	37,96	14,60	34,06	602,25	48,72	14.004,97	2.009,70	
18.1.4	170891 SBC	REVESTIMENTO COM ARGAMASSA QUARTZOLIT CINZA EM PISO CERAMICO	M2	297,480	8,58	9,79	1,74	11,53	2.914,29	517,96	3.432,25	
18.2		PISO - ESTERCO									54.409,31	
18.2.1	94998 SINAPI	EXECUCAO DE PASSOIO (CALCADA) OU PISO DE CONCRETO COM CONCRETO MOLHADO 1X LOCO, FEITO EM OBRA, ACABAMENTO CONVENCIONAL, ESPESURA 12 CM, ARMADO, AF. 07/2016	M2	227,000	109,31	29,96	110,25	6.890,92	140,30	25.926,75	31.817,67	
18.2.2	00036178 SINAPI	PISO PODOTATIL DE CONCRETO - DIRECIONAL E ALERTA, 40 X 40 X 2,5 CM.	UN	88,000	10,06	2,71	12,91		12,91	1.136,08	1.136,08	
18.2.3	98504 SINAPI	PLANTIO DE GRAMA EM PLACAS, AF. 05/2018	M2	331,000	6,54	11,77	5,68	905,14	8,39	1.897,12	2.802,26	
18.2.4	92406 SINAPI	EXECUCAO DE PATIO/ESTACIONAMENTO EM PISO INTERTRAVADO, COM BRASCO 16,20X26X11 CM, ESPESURA 10 CM. AF. 12/2013	M2	227,000	70,75		70,81	2.671,79	52,21	17.889,87	20.561,67	
19		PAISAGISMO									5.371,87	
19.1	00038640 SINAPI	MUDA DE ARBUSTO, PINHO DE QUERO, VIOLETEIRA, H = 10 A 20, 2 CM	UN	9,000	3,85		4,94		44,46	44,46	44,46	
19.2	201012 SBC	SEEDS ROLADOS DE RIO DECORATIVOS APLICADOS EM PAVIMENTO	M2	59,000	30,55	19,91	19,30	1.373,79	1.331,70	2.705,49	2.705,49	
19.3	00038641 SINAPI	MUDA DE PALMEIRA, ARECA, H = 1,50, 2 CM	UN	8,000	160,60		206,13		1.649,04	1.649,04	1.649,04	
19.4	COMP-000315	PLANTIO DE MINI - PALMEIRA COM ALTURA DE MUDA MENOR OU IGUAL A 1,00 M.	UN	4,000	189,50	30,68	212,54	122,72	890,16	972,88	972,88	
20		DRENAGEM									43.293,51	
20.1	73881/001 SINAPI	EXECUCAO DE DRENO COM MANIA GEOTEXTIL 200 G/M2	M2	86,710	5,46	0,25	6,76	21,68	7,01	586,16	607,84	
20.2	030701 SBC	SISTEMA CAPACIDADE DE 20.000 LITROS (8,76M3) CONCRETO ESTRUTURADO	UN	1,000	14.875,45	6.930,17	12.111,13	6.930,17	12.111,13	19.041,30	19.041,30	
20.3	030700 SBC	SISTEMA CAPACIDADE 16.000 LITROS (7,10M3) CONCRETO ESTRUTURADO	UN	1,000	9.855,65	5.016,10	7.633,63	5.016,10	7.633,63	12.649,73	12.649,73	
20.4	COMP-395337	AUTOMATICO DE BOIA EM CAIXA D'AGUA OU ESTERVA	UN	2,000	2.606,17		3.263,62		3.263,62	6.527,24	6.527,24	
20.5	COMP-39537570	CAIXA DE PASSAGEM JOINTADA COM TAMPÃO DRENO BRITA	UN	4,000	153,80	80,03	109,37	162,80	437,48	2.789,60	2.789,60	
20.6	00038052 SINAPI	POLITENO DE ALTA DENSIDADE (PEAD), 0,100 MM, (47) PARA DRENAGEM - EM POLO (NORMA NDT 093/2006 - EM)	M	144,520	8,16		10,47		10,47	1.513,12	1.513,12	
20.7	101801 SINAPI	CAIXA COM GRELHA RETANGULAR DE FERRO FUNDIDO, EM ALVENARIA COM BLOQUES DE CONCRETO, DIMENSOES INTERIAS: 0,30 X 1,00 X 1,00. AF. 12/2010	UN	2,000	815,04	217,78	827,79	435,56	1.046,10	1.655,58	2.091,20	
21		PISTURA									28.142,89	

Atividade	CONSTRUTORA PROGRESSO LTDA
Política	TOMADA DE PREÇOS Nº 2.002/2021-CP/MP/PC
Contratante	MUNICÍPIO PÚBLICO DO ESTADO DO AMAPÁ - MP/PC
Local	RUA BURRA S/N - DMOZ. LOG. GOVERNADORAL
Objeto	CONTRATAÇÃO DE EMPRESA ESPECIALIZADA PARA PRESTAÇÃO DE SERVIÇOS DE CONSTRUÇÃO DA EDIFICAÇÃO DESTINADA A INSTALAR AS PROMOTORAIS DE JUSTIÇA DA COMARCA DE ITACOAUBA/AM, EM TERRENO LOCALIZADO NA RUA BURRA S/N, ITACOAUBA/AM, COM FORNECIMENTO TOTAL DE MÃO DE OBRA, FERRAMENTAS, EQUIPAMENTOS, MATERIAIS DE CONSUMO, E MATERIAIS DE REPOSIÇÃO NECESSÁRIOS PARA EXECUÇÃO DOS SERVIÇOS

Item	Descrição	Unidade	Quantidade	Custo Unitário	Preço Unitário		Preço Total		
					M.O.	MAT.	M.O.	MAT.	
21.1	PINTURA DE GRÃO METÁLICO, CONFECIONADO COM BARBAS CHATA 1 1/4 X 3/16". EM MÓDULO 16X16CM, OU TITULO 20/LOC. COM 01 DEMÃO DE TINTA APTI-CORROSIVA - ZARCO E 02 DEMÃOS DE ESMALTE SINTÉTICO (MEDIR SOMENTE UMA VEZ) PINTURA PARA INTERIORES, SOBRE PAREDES, COM LIXAMENTO, APLICAÇÃO DE 01 DEMÃO DE LÍQUIDO SELADOR ACRÍLICO, 02 DEMÃOS DE MASSA ACRÍLICA E 02 DEMÃOS DE TINTA ACRÍLICA CONVENCIONAL - REV 01	M2	32.510	17,64	14,48	8,16	22,64	265,29	
21.2	PINTURA PARA EXTERIORES, SOBRE PAREDES, COM LIXAMENTO, APLICAÇÃO DE 01 DEMÃO DE SELADOR ACRÍLICO, 02 DEMÃOS DE MASSA ACRÍLICA E 02 DEMÃOS DE TINTA ACRÍLICA CONVENCIONAL - REV 03	M2	498,720	27,01	23,90	10,77	34,67	4.940,41	
21.3	PINTURA COM TINTA ALQUÍDICA DE ACABAMENTO (ESMALTE SINTÉTICO FOSCO) APLICADA A ROLO OU PINCEL SOBRE SUPERFÍCIES METÁLICAS EXERCIDAS EM OBRA (2 DEMÃOS)	M2	301,420	27,01	23,90	10,77	34,67	3.267,83	
21.4	PINTURA COM TINTA ALQUÍDICA DE ACABAMENTO (ESMALTE SINTÉTICO FOSCO) APLICADA A ROLO OU PINCEL SOBRE SUPERFÍCIES METÁLICAS EXERCIDAS EM OBRA (2 DEMÃOS)	M2	66,870	11,51	11,96	2,81	14,77	1.871,90	
22	DIVERSOS								
22.1	PLACA DE INALTAÇÃO EM PÓRCELO 35X50CM - BRILHO 12,35	UN	1.000	894,25	-	1.049,40	1.049,40	1.049,40	
22.2	PLACA DE INDICATIVA EM ACRÍLICO E ADESIVO, COM SINALIZAÇÃO PARA DEFICIENTES, DIM. 12 X 30 CM	UN	21.000	36,16	-	46,41	46,41	974,61	
22.3	PLACA DE SINALIZAÇÃO EM ACRÍLICO TRANSPARENTE 3M, COM APLICAÇÃO DE ADESIVO DIGITAL SOBREPONTO, DIM 45X10CM, PARA FIXAÇÃO NO TETO ATRAVÉS DE CORRENTES DE AÇO INOX, INCLUSIVE CORRENTES E INSTALAÇÃO - DDI = 12,35	UN	2.000	304,31	-	357,11	357,11	714,22	
22.4	PINTURA ACRÍLICA PARA SINALIZAÇÃO HORIZONTAL EM PISO CIMENTADO	M2	6.000	12,69	13,11	3,18	16,29	12,72	65,16
22.5	VINIL AUTO-ADESIVO FOSCO OU BRILHANTE/A APLICAÇÃO PARA SINALIZAÇÃO EM ACRÍLICO TRANSPARENTE 3M, COM APLICAÇÃO DE ADESIVO DIGITAL SOBREPONTO, DIM 45X10CM, PARA FIXAÇÃO NO TETO ATRAVÉS DE CORRENTES DE AÇO INOX, INCLUSIVE CORRENTES E INSTALAÇÃO	M2	4.920	90,07	-	116,63	116,63	573,82	
22.6	PLACA DE SINALIZAÇÃO EM ACRÍLICO TRANSPARENTE 3M, COM APLICAÇÃO DE ADESIVO DIGITAL SOBREPONTO, DIM 45X10CM, PARA FIXAÇÃO NO TETO ATRAVÉS DE CORRENTES DE AÇO INOX, INCLUSIVE CORRENTES E INSTALAÇÃO	UN	2.000	304,31	-	357,11	357,11	714,22	
22.7	COMP. 242606	UN	1.000	4.222,80	-	5.419,96	5.419,96	5.419,96	
22.8	COMP. 462722	UN	40.000	35,73	13,36	32,50	45,86	1.834,40	
22.9	COMP. 316951	UN	89.000	12,60	1,29	14,89	16,17	1.434,32	
22.10	MPAM - DIV. 002	UN	2.000	2.825,92	155,32	1.471,25	1.471,25	2.942,50	
22.11	MPAM - DIV. 002	UN	1.000	1.198,70	155,32	1.529,13	1.529,13	3.021,63	
23	COMP. 125824	MES	6.000	1.158,67	1.042,40	301,28	1.487,45	8.924,90	
							TOTALS	18.194,77	
								1.348.907,40	
								516.332,64	
								1.883.434,81	

Total Item DDI	1.481.509,52
Total do DDI	481.845,49
Total Geral	1.963.355,01

UM MILHÃO, OITOCENTOS E OITENTA E TRÊS MIL QUATROCENTOS E TRINTA E QUATRO REAIS E OITENTA E DUM CENTAVOS

Licitante	CONSTRUTORA PROGRESSO LTDA		Bancos	BDI	Encargos Sociais
Edital	TOMADA DE PREÇOS Nº 2.002/2021-CPL/MP/PGI		JUL/21 - SINAPI/AM 027.1 - SEINFRA	28,35%	Desonerado
Contratante	MINISTÉRIO PÚBLICO DO ESTADO DO AMAZONAS - MP/PGI		MAR/21 - ORSE NOV/16 - SICRO2	17,35%	Honista: 86,60%
Local	RUA BORBA, S/N.º - IRACY, ITACOATIARA/AM		JUN/21 - SBC JAN/21 - SICRO3	[Equipamentos]	Mensalista: 49,17%
Objeto	CONTRATAÇÃO DE EMPRESA ESPECIALIZADA PARA PRESTAÇÃO DE SERVIÇOS DE CONSTRUÇÃO DA EDIFICAÇÃO DESTINADA A INSTALAR AS PROMOTORIAS DE JUSTIÇA DA COMARCA DE ITACOATIARA/AM, EM TERRENO LOCALIZADO NA RUA BORBA S/N.º, ITACOATIARA/AM, COM FORNECIMENTO TOTAL DE MÃO DE OBRA, FERRAMENTAS, EQUIPAMENTOS, MATERIAIS DE CONSUMO, E MATERIAIS DE REPOSIÇÃO NECESSÁRIOS PARA EXECUÇÃO DOS SERVIÇOS				



CRONOGRAMA FÍSICO-FINANCEIRO

ITEM	DESCRIÇÃO	VALOR (R\$)	%	PERÍODO					
				MÊS 01	MÊS 02	MÊS 03	MÊS 04	MÊS 05	MÊS 06
1	ADMINISTRAÇÃO DA OBRA	271.273,76	14,40%	16,67%	16,67%	16,66%	16,66%	16,67%	16,67%
2	SERVIÇOS PRELIMINARES	70.492,28	3,74%	45.221,33	45.221,33	45.194,20	45.194,20	45.221,33	45.221,37
3	INFRAESTRUTURA	91.877,26	4,88%	75.00%	17.623,07				
4	SUPRAESTRUTURA	297.804,15	15,81%	75.00%	22.969,32				
5	COBERTURA	74.019,94	3,93%	15,00%	50,00%	25,00%	10,00%		
6	PAREDES E PAINÉIS	168.005,47	8,92%	44.670,62	148.902,07	74.451,03	29.780,43		
7	REVESTIMENTO	159.263,32	8,46%	25,00%	18.504,98	37.009,97	18.504,99		
8	FORRO	32.925,97	1,75%	25,00%	50,00%	25,00%			
9	SOLEIRAS E PEITORIS	17.435,62	0,93%	100,00%					
10	IMPERMEABILIZAÇÃO	13.981,13	0,74%	17.435,62					
11	ESQUADRIAS	90.179,57	4,79%			25,00%	50,00%	100,00%	
12	VIDRO	22.846,48	1,21%			22.544,89	45.089,78	22.544,90	
13	INSTALAÇÕES HIDRÁULICAS	10.354,14	0,55%		15,00%		11.423,24	11.423,24	
14	INSTALAÇÕES SANITÁRIAS	13.809,76	0,73%		1.553,12	2.588,53	4.141,65	2.070,84	
15	APARELHOS E METAIS	20.493,25	1,09%			3.452,44	5.523,90	3.452,44	
							15,00%	50,00%	
							3.073,98	10.246,62	
									7.172,65

Licitante	CONSTRUTORA PROGRESSO LTDA	Bancos	IDJ	Encargos Sociais
Edital	TOMADA DE PREÇOS Nº 2.002/2021-CPL/MP/PGI	JUL/21 - SINAPI/AM 027.1 - SEINFRA	28,35%	Desonerado
Contratante	MINISTÉRIO PÚBLICO DO ESTADO DO AMAZONAS - MP/PGI	MAI/21 - ORSE NOV/16 - SICRO2	17,35%	Honista: 86,60%
Local	RUA BORBA, S/N.º - IRACY, ITACOATIARA/AM	JUN/21 - SBC JAN/21 - SICRO3	(Equipamentos)	Mensalista: 49,17%
Objeto	CONTRATAÇÃO DE EMPRESA ESPECIALIZADA PARA PRESTAÇÃO DE SERVIÇOS DE CONSTRUÇÃO DA EDIFICAÇÃO DESTINADA A INSTALAR AS PROMOTORIAS DE JUSTIÇA DA COMARCA DE ITACOATIARA/AM, EM TERRENO LOCALIZADO NA RUA BORBA S/N.º, ITACOATIARA/AM, COM FORNECIMENTO TOTAL DE MÃO DE OBRA, FERRAMENTAS, EQUIPAMENTOS, MATERIAIS DE CONSUMO, E MATERIAIS DE REPOSIÇÃO NECESSÁRIOS PARA EXECUÇÃO DOS SERVIÇOS			



CRONOGRAMA FÍSICO-FINANCEIRO

ITEM	DESCRIÇÃO	VALOR (R\$)	%	PERÍODO						
				MÊS 01	MÊS 02	MÊS 03	MÊS 04	MÊS 05	MÊS 06	
16	INSTALAÇÕES ELÉTRICAS	119.969,47	6,37%		15,00%	45,00%	25,00%		15,00%	
17	MÁQUINAS E EQUIPAMENTOS	187.079,97	9,93%		17.995,42	53.986,26	29.992,36		17.995,43	
18	PAVIMENTAÇÃO	114.168,45	6,06%		25,00%	45,00%	30,00%			
19	PAISAGISMO	5.371,87	0,29%		28.542,11	51.375,80	34.250,54			
20	DRENAGEM	43.383,83	2,30%		25,00%	50,00%	25,00%			
21	PINTURA	28.147,09	1,49%		10.845,95	21.691,91	10.845,97			
22	DIVERSOS	21.629,13	1,15%			15,00%	35,00%		25,00%	
23	LIMPEZA	8.922,90	0,47%	16,67%	16,67%	16,66%	16,66%			
				1,487,44	1,486,55	1,486,55	1,487,44			
				11,32%	25,15%	18,43%	14,89%			
		1.883.434,81	100,00%	213.156,54	396.971,28	473.674,86	347.170,93		280.435,51	
PERCENTUAL MENSAL				11,32%	21,08%	25,15%	18,43%		14,89%	
CUSTO MENSAL				213.156,54	396.971,28	473.674,86	347.170,93		280.435,51	
PERCENTUAL ACUMULADO				11,32%	32,39%	57,54%	75,98%		90,87%	
CUSTO ACUMULADO				213.156,54	610.127,82	1.083.802,68	1.430.973,61		1.711.409,12	
										1.883.434,81
										93.539,99
										5.371,87
										100,00%
										7.036,78
										50,00%
										10,814,57
										16,67%
										1,487,48
										1,487,48



Obra
Bancos
 SINAPI - 07/2021 - Amazonas
 SBC - 06/2021 - Amazonas
 SICRO3 - 01/2021 - Amazonas
 SICRO2 - 11/2016 - Amazonas
 ORSE - 05/2021 - Sergipe
 SEINFRA - 027 - Ceará

Encargos Sociais
 Desonerado:
 Horaista: 86,60%
 Mensalista: 49,17%

B.D.I.
 28,35%
 17,35%

Composições Analíticas com Preço Unitário

Composições Principais

Composição	Código/Banco	Descrição	Tipo	Und	Quant.	Valor Unit.	Total
1.1.1							
Composição	011008 SBC	EQUIPE DE OBRA-ENGENHEIRO/MESTRE/APONTADOR+2 VIGIAS	SEDI	MES	1,00000000	21.393,20	21.393,20
Insumo	00006122 SINAPI	APONTADOR OU APROPRIADOR DE MAO DE OBRA		H	176,00000000	13,75	2.420,00
Insumo	099268 SBC	ENGENHEIRO CIVIL JUNIOR		H	120,00000000	83,97	10.076,40
Insumo	099310 SBC	MESTRE DE OBRAS		H	176,00000000	30,25	5.324,00
Insumo	099312 SBC	VIGIA DE OBRAS		H	352,00000000	10,15	3.572,80
		MO sem LS =>		LS =>	9,92846	MO com BDI =>	21.393,20
		Valor do BDI =>			6,06497	Valor com BDI =>	27.458,17

Composição	Código/Banco	Descrição	Tipo	Und	Quant.	Valor Unit.	Total
1.2.1							
Composição	MPAM - 001 Próprio	EPI e Ferramental (Mês)	SEDI - SERVIÇOS DIVERSOS	MES	1,00000000	2.049,94	2.049,94
Insumo	MPAM - 001-1 Próprio	Conjunto de ferramenta de uso Individual composta por: Uma Marreta de 1kg; Uma Marreta de 5kg; Uma Talhadeira; Uma Ponteira.	Material	conf.	4,00000000	78,12	312,48
Insumo	MPAM - 002-1 Próprio	Conjunto de Ferramentas de Uso Coletivo Composto por: uma Pá; uma Enxada; uma Picareta; um Balde.	Material	conf.	2,00000000	65,07	130,14
Insumo	00012893 SINAPI	BOTA DE SEGURANCA COM BIQUEIRA DE ACO E COLARINHO ACOLCHOADO	Material	PAR	8,00000000	64,80	518,40
Insumo	00012895 SINAPI	CAPACETE DE SEGURANCA ABA FRONTAL COM SUSPENSAO DE POLIETILENO, SEM JUGULAR (CLASSE B)	Material	UN	8,00000000	13,50	108,00
Insumo	INS-MPAM - 002 Próprio	Luva de Couro	Material	UN	18,00000000	9,50	171,00
Insumo	00036152 SINAPI	OCULOS DE SEGURANCA CONTRA IMPACTOS COM LENTE INCOLOR, ARMACAO NYLON, COM PROTECAO UVA E UVB	Material	UN	8,00000000	5,26	42,08
Insumo	INS-MPAM - 001 Próprio	Uniforme profissional para construção civil conjunto de brim, composto calça em brim pesado; cós de elástico e cad. ajust. c/ 4 bolso chapado e jaleco em brim leve; fechado com um bolso s/ botão gola (V)	Material	UN	8,00000000	47,90	383,20
Insumo	E304 - SICRO 2 Próprio	Transportador Manual : AIS : - carrinho de mão B01	Material	UN	2,00000000	192,32	384,64
		MO sem LS =>		LS =>	0,00	MO com BDI =>	0,00
		Valor do BDI =>			581,16	Valor com BDI =>	2.631,10

Composição	Código/Banco	Descrição	Tipo	Und	Quant.	Valor Unit.	Total
1.2.2							
Composição	MPAM 05/2016 Próprio	Taxas e Emolumentos (un)	SEDI - SERVIÇOS DIVERSOS	UN	1,00000000	393,54	393,54
Insumo	MPAM 05/2016 - Próprio	Registro de Obra No CREA Valor do Contrato acima de R\$15.000,00	Taxas	UN	1,00000000	233,94	233,94
Insumo	MPAM 05/2016- Próprio	Registro e Taxas na Prefeitura	Taxas	UN	1,00000000	159,60	159,60
		MO sem LS =>		LS =>	0,00	MO com BDI =>	0,00
		Valor do BDI =>			111,57	Valor com BDI =>	505,11

1.2.3	Código/Banco	Descrição	Tipo	Und	Quant.	Valor Unit.	Total

Obras

Bancos

B.D.I.

Encargos Sociais



CONTRATAÇÃO DE EMPRESA ESPECIALIZADA PARA PRESTAÇÃO DE SERVIÇOS DE CONSTRUÇÃO DA EDIFICAÇÃO DESTINADA A INSTALAR AS PROMOTORIAS DE JUSTIÇA DA COMARCA DE ITACOATIARA/AM

SINAPI - 07/2021 - Amazonas
SBC - 06/2021 - Amazonas
SICRO3 - 01/2021 - Amazonas
SICRO2 - 11/2016 - Amazonas
ORSE - 05/2021 - Sergipe
SEINFRA - 027 - Ceará

Desonerado:
Horista: 86,60%
Mensalista: 49,17%

Composições Analíticas com Preço Unitário

Composições Principais

Composição	Código Banco	Descrição	Quant.	Valor Unit.	Total
014022 Próprio		CONSUMO CAFÉ MATINAL,ALMOÇO,E VALE-TRANSPORTE PARA OPERÁRIO SEDI - SERVIÇOS DIVERSOS	1,0000000	27,70	27,70
Insumo	070088 SBC	COPO CAFE COM LEITE 300ml	1,0000000	4,50	4,50
Insumo	070089 SBC	PAO COM MANTEIGA PREPARADO	1,0000000	5,10	5,10
Insumo	082003 SBC	VALE TRANSPORTE (IDA E VOLTA/DIA)LEIS FED.7418/7678-87	1,0000000	7,60	7,60
Insumo	INS-625916 Próprio	Almoço para pessoal de obra entregue na obra	1,0000000	10,50	10,50
		MO sem LS =>	0,00	MO com LS =>	0,00
		Valor do BDI =>	7,85	Valor com BDI =>	35,55

1.2.4	Código Banco	Descrição	Quant.	Valor Unit.	Total
Composição	COMP-338425 Próprio	Complementares (Cursos, Exames e Seguros)	1,0000000	0,61	0,61
Insumo	INS-613472 Próprio	Cursos de Capacitação	0,8500000	0,27	0,22
Insumo	INS-123208 Próprio	Exames	0,8500000	0,45	0,38
Insumo	INS-105322 Próprio	Seguro dos funcionários.	0,8500000	0,02	0,01
		MO sem LS =>	0,00	MO com LS =>	0,00
		Valor do BDI =>	0,17	Valor com BDI =>	0,78

1.3.1	Código Banco	Descrição	Quant.	Valor Unit.	Total
Composição	100948 SINAPI	TRANSPORTE COM CAMINHÃO CARROCERIA 9T, EM VIA URBANA PAVIMENTADA, ADICIONAL PARA DMT EXCEDENTE A 30 KM (UNIDADE: TXKM). AF_07/2020	1,0000000	0,52	0,52
Composição Auxiliar	5824 SINAPI	CHOR - CUSTOS HORÁRIOS DE MÁQUINAS E EQUIPAMENTOS	0,0037000	129,90	0,48
Composição Auxiliar	5826 SINAPI	CHOR - CUSTOS HORÁRIOS DE MÁQUINAS E EQUIPAMENTOS	0,0016000	26,46	0,04
		MO sem LS =>	0,04	MO com LS =>	0,08
		Valor do BDI =>	0,15	Valor com BDI =>	0,67

2.1.1	Código Banco	Descrição	Quant.	Valor Unit.	Total
Composição	00020193 Próprio	LOCACAO DE ANDAIME METALICO TIPO FACHADEIRO, LARGURA DE 1,20 M, ALTURA POR PEÇA DE 2,0 M, INCLUINDO SAPATAS E ITENS NECESSARIOS A INSTALACAO	1,0000000	3,59	3,59
Insumo	00020193 SINAPI	LOCACAO DE ANDAIME METALICO TIPO FACHADEIRO, LARGURA DE 1,20 M, ALTURA POR PEÇA DE 2,0 M, INCLUINDO SAPATAS E ITENS NECESSARIOS A INSTALACAO	1,0000000	3,59	3,59
		MO sem LS =>	0,00	MO com LS =>	0,00

CONSTRUTORA PROGRESSO LTDA
Janayra Conde
Diretora

RUA COMETA HALLEY, Nº 03 - SALA 03 - BAIRRO ALEIXO - CEP 69.060-095 MANAUS - AM
TELEFONES: (92) 3584-5159 / 99162-1673
C.N.P.J. 06.219.583/0001-22 INSC. MUNICIPAL 10863901

CONSTRUTORA PROGRESSO LTDA
Christian Bieler
Engº CHI CREA 9390-D/AM

Obra

Bancos

B.D.I.

Encargos Sociais

CONSTRUTORA
PROGRESSO
CONSTRUTORA O BROSSE

CONTRATAÇÃO DE EMPRESA ESPECIALIZADA PARA PRESTAÇÃO DE SERVIÇOS DE CONSTRUÇÃO DA EDIFICAÇÃO DESTINADA A INSTALAR AS PROMOTORIAS DE JUSTIÇA DA COMARCA DE ITACOATIARA/AM

SINAPI - 07/2021 - Amazonas
SBC - 06/2021 - Amazonas
SICRO3 - 01/2021 - Amazonas
SICRO2 - 11/2016 - Amazonas
ORSE - 05/2021 - Sergipe
SEINFRA - 027 - Ceará

Desonerado:
Horista: 86,60%
Mensalista: 49,17%

Composições Analíticas com Preço Unitário

Composições Principais

Composição	Código Banco	Descrição	Tipo	Valor do BDI =>	1,02	Und	Quant.	Valor Unit	Total
2.1.2									4,61
Composição	016500 SBC	PLACA DE RESPONSABILIDADE TECNICA EM OBRAS	16			M2	1,00000000	263,35	263,35
Insumo	008852 SBC	PLACA DE IDENTIFICACAO DE OBRAS	Material			M2	0,97733551	248,40	242,77
Insumo	00001213 SINAPI	CARPINTEIRO DE FORMAS	Mão de Obra			H	0,60497071	13,75	8,31
Insumo	00006111 SINAPI	SERVENTE DE OBRAS	Mão de Obra			H	1,20896640	10,15	12,27
				MO sem LS =>	11,03	LS =>	9,55	MO com LS =>	20,58
				Valor do BDI =>	74,66			Valor com BDI =>	338,01

Composição	Código Banco	Descrição	Tipo	Valor do BDI =>	0,00 <th>Und</th> <th>Quant.</th> <th>Valor Unit</th> <th>Total</th>	Und	Quant.	Valor Unit	Total
2.1.3									0,00
Composição	000855 SBC	PROJETO EXECUTIVO ARQUI/ESTRUT/INSTAL.GERAL- EDIFICACAO	0			M2	1,00000000	70,05	70,05
Insumo	010731 SBC	PROJETO E CALCULO ESTRUTURAL EDIFICACAO RESIDENCIAL	Material			M2	1,00000000	15,98	15,98
Insumo	004378 SBC	PROJETO EXECUTIVO ACESSIBILIDADE E SINALIZACAO ACIMA 400m2	Material			M2	1,00000000	14,24	14,24
Insumo	008816 SBC	PROJETO INSTALACAO DE TELEFONE EDIF.RESIDENCIAL	Material			M2	1,00000000	8,69	8,69
Insumo	004262 SBC	PROJETO INSTALACAO ELETRICA EDIF.RESIDENCIAL	Material			M2	1,00000000	9,94	9,94
Insumo	005851 SBC	PROJETO INSTALACAO INCENDIO	Material			M2	1,00000000	7,62	7,62
Insumo	004366 SBC	PROJETO INSTALACOES HIDROSANITARIAS ED. RESIDENCIAL	Material			M2	1,00000000	6,79	6,79
Insumo	004369 SBC	PROJETO PARA INSTALACAO DE GAS EDIF.RESIDENCIAL	Material			M2	1,00000000	6,79	6,79
				MO sem LS =>	0,00	LS =>	0,00	MO com LS =>	0,00
				Valor do BDI =>	19,86			Valor com BDI =>	89,91

Composição	Código Banco	Descrição	Tipo	Valor do BDI =>	0,00 <th>Und</th> <th>Quant.</th> <th>Valor Unit</th> <th>Total</th>	Und	Quant.	Valor Unit	Total
2.2.1									2,786,44
Composição	012075 SBC	INSTALACAO PROVISORIA DE AGUA E ESGOTO	12			PT	1,00000000	2.786,44	2.786,44
Insumo	003389 SBC	ADESIVO PARA PVC biscoito de 75 gramas	Material			UN	0,75000000	11,51	8,63
Insumo	004481 SBC	ANEL BORRACHA PARA PVC-SERIE R. 100mm	Material			UN	2,00000000	1,93	3,86
Insumo	000100 SBC	AREIA GROSSA LAVADA	Material			M3	0,06000000	49,68	2,98
Insumo	008981 SBC	ASSENTO SANITARIO OVAL SOFT BRANCO ASTRA	Material			UN	2,00000000	35,60	71,20
Insumo	004300 SBC	BOLSA DE LIGACAO PVC 1.1/2" x 40mm VASO SANITARIO	Material			UN	2,00000000	6,28	12,56
Insumo	006929 SBC	CAIXA D'AGUA EM POLIETILENO 500 LITROS COM TAMPA FORTLEY	Material			UN	1,26000000	240,04	302,45
Insumo	005551 SBC	CAIXA DE DESCARGA PVC SOBREPOR BRANCA COM ENGATE 9 LITROS	Material			UN	2,00000000	36,93	73,86
Insumo	000050 SBC	CIMENTO PORTLAND CP III 32RS NBR 11578 (quilo)	Material			KG	32,65000000	0,86	28,07
Insumo	003949 SBC	CURVA 90 PVC CURTA ESGOTO SERIE NORMAL 100mm	Material			UN	3,00000000	31,87	95,61
Insumo	005800 SBC	DUCHA REDONDA PAREDE BRANCA NEW 4" FAME	Material			UN	2,00000000	111,70	223,40
Insumo	005209 SBC	JOELHO 90 PVC ROSCAVEL 2"	Material			UN	4,00000000	49,41	197,64
Insumo	002279 SBC	REGISTRO GAVETA BRONZE BRUTO 1502.B 2" DECA	Material			UN	2,26000000	96,07	217,11
Insumo	002274 SBC	REGISTRO GAVETA BRONZE BRUTO 1/2"	Material			UN	2,00000000	28,47	56,94
Insumo	003300 SBC	TUBO PVC AGUA ROSCA 1/2"	Material			M	6,00000000	12,04	72,24
Insumo	004480 SBC	TUBO PVC ESGOTO SERIE NORMAL 100mm (METRO)	Material			M	8,00000000	10,73	85,84

Obra

Bancos

B.D.I.

Encargos Sociais



CONTRATAÇÃO DE EMPRESA ESPECIALIZADA PARA PRESTAÇÃO DE SERVIÇOS DE CONSTRUÇÃO DA EDIFICAÇÃO DESTINADA A INSTALAR AS PROMOTORIAS DE JUSTIÇA DA COMARCA DE ITACOATIARA/AM

SINAPI - 07/2021 - Amazonas
SBC - 06/2021 - Amazonas
SICRO3 - 01/2021 - Amazonas
SICRO2 - 11/2016 - Amazonas
ORSE - 05/2021 - Sergipe
SEINFRA - 027 - Ceará

Desonerado:
Horista: 86,60%
Mensalista: 49,17%

Composições Analíticas com Preço Unitário

Composições Principais

Insuno	Código Banco	Descrição	Tipo	Und	Quant.	Valor Unit.	Total
Insuno	003379 SBC	TUBO PVC PARA CAIXA DE DESCARGA 38mmx80cm	SERT - SERVIÇOS TÉCNICOS	UN	2,00000000	6,70	13,40
Insuno	003375 SBC	TUBO PVC AGUA ROSCA 1.1/2"	SERT - SERVIÇOS TÉCNICOS	M	13,56000000	42,00	569,52
Insuno	008050 SBC	VASO SANITARIO CONVENCIONAL BRANCO SABARA 3500 ICASA	SERT - SERVIÇOS TÉCNICOS	UN	2,00000000	103,46	206,92
Insuno	00002696 SINAPI	ENCANADOR OU BOMBEIRO HIDRAULICO	SERT - SERVIÇOS TÉCNICOS	H	6,80000000	13,75	93,50
Insuno	00004750 SINAPI	PEDREIRO	SERT - SERVIÇOS TÉCNICOS	H	9,60000000	13,75	132,00
Insuno	00006111 SINAPI	SERVELENTE DE OBRAS	SERT - SERVIÇOS TÉCNICOS	H	6,80000000	10,15	69,02
Insuno	00006111 SINAPI	SERVELENTE DE OBRAS	SERT - SERVIÇOS TÉCNICOS	H	6,80000000	10,15	69,02
		MO sem LS =>		LS =>	252,56	MO com LS =>	544,21
		Valor do BDI =>			789,96	Valor com BDI =>	3.576,40

2.2.2	Composição	Código Banco	Descrição	Tipo	Und	Quant.	Valor Unit.	Total
		99059 SINAPI	LOCACAO CONVENCIONAL DE OBRA, UTILIZANDO GABARITO DE TÁBUAS CORRIDAS PONTALETADAS A CADA 2,00M - 2 UTILIZAÇÕES. AF_10/2018	SERT - SERVIÇOS TÉCNICOS	M	1,00000000	29,10	29,10
	Composição Auxiliar	91692 SINAPI	SERRA CIRCULAR DE BANCADA COM MOTOR ELÉTRICO POTÊNCIA DE SHP. CHOR - CUSTOS HORÁRIOS DE COM COIFA PARA DISCO 10" - CHP DIURNO. AF_08/2015	CHP	0,00390000	25,79	0,10	
	Composição Auxiliar	91693 SINAPI	SERRA CIRCULAR DE BANCADA COM MOTOR ELÉTRICO POTÊNCIA DE SHP. CHOR - CUSTOS HORÁRIOS DE COM COIFA PARA DISCO 10" - CHI DIURNO. AF_08/2015	CHI	0,01680000	23,38	0,39	
	Composição Auxiliar	94974 SINAPI	CONCRETO MAGRO PARA LASTRO, TRACO 1:4,5:4,5 (CIMENTO/ AREIA MÉDIA/ BRITA 1) - PREPARO MANUAL. AF_07/2016	M3	0,00460000	367,00	1,68	
	Composição Auxiliar	99062 SINAPI	MARCAÇÃO DE PONTOS EM GABARITO OU CAVALETE. AF_10/2018	UN	1,50000000	1,24	1,86	
	Insuno	00004433 SINAPI	CAIBRO NAO APARELHADO *7,5 X 7,5* CM, EM MACARANDUBA, ANGELIM OU EQUIVALENTE DA REGIAO - BRUTA	M	0,41250000	12,95	5,34	
	Insuno	00005068 SINAPI	PREGO DE ACO POLIDO COM CABECA 17 X 21 (2 X 11)	KG	0,11100000	12,84	1,42	
	Insuno	00004417 SINAPI	SARRAFO NAO APARELHADO *2,5 X 7* CM, EM MACARANDUBA, ANGELIM OU EQUIVALENTE DA REGIAO - BRUTA	M	0,74450000	3,60	2,68	
	Insuno	00010567 SINAPI	TABUA *2,5 X 23* CM EM PINUS, MISTA OU EQUIVALENTE DA REGIAO - BRUTA	M	0,55500000	3,30	1,81	
	Insuno	00007356 SINAPI	TINTA ACRILICA PREMIUM, COR BRANCO FOSCO	L	0,02560000	16,46	0,42	
	Insuno	00001213 SINAPI	CARPINTEIRO DE FORMAS	H	0,71250000	13,75	9,79	
	Insuno	00006111 SINAPI	SERVELENTE DE OBRAS	H	0,35630000	10,15	3,61	
			MO sem LS =>	LS =>	7,41	MO com LS =>	15,97	
			Valor do BDI =>		8,25	Valor com BDI =>	37,35	
2.2.3	Composição	Código Banco	Descrição	Tipo <td>Und</td> <td>Quant.</td> <td>Valor Unit.</td> <td>Total</td>	Und	Quant.	Valor Unit.	Total
		98459 SINAPI	TAPUME COM TELHA METÁLICA. AF_05/2018	CANT - CANTEIRO DE OBRAS	M2	1,00000000	77,47	77,47
	Composição Auxiliar	91692 SINAPI	SERRA CIRCULAR DE BANCADA COM MOTOR ELÉTRICO POTÊNCIA DE SHP. CHOR - CUSTOS HORÁRIOS DE COM COIFA PARA DISCO 10" - CHP DIURNO. AF_08/2015	CHP	0,00440000	25,79	0,11	



Obra

CONTRATAÇÃO DE EMPRESA ESPECIALIZADA PARA PRESTAÇÃO DE SERVIÇOS DE CONSTRUÇÃO DA EDIFICAÇÃO DESTINADA A INSTALAR AS PROMOTORIAS DE JUSTIÇA DA COMARCA DE ITACOATIARA/AM

Bancos

SINAPI - 07/2021 - Amazonas
SBC - 06/2021 - Amazonas
SICRO3 - 01/2021 - Amazonas
SICRO2 - 11/2016 - Amazonas
ORSE - 05/2021 - Sergipe
SEINFRA - 027 - Ceará

B.D.I.

28,35%
17,35%
Encargos Sociais
Desonerado:
Horista: 86,60%
Mensalista: 49,17%

Composições Analíticas com Preço Unitário

Composições Principais

Composição	Código/Banco	Descrição	Unid	Quant.	Valor Unit	Total
Composição Auxiliar	91693 SINAPI	SERRA CIRCULAR DE BANCADA COM MOTOR ELÉTRICO POTÊNCIA DE SHP, CHOR - CUSTOS HORÁRIOS DE MÁQUINAS E EQUIPAMENTOS	CHI	0,0191000	23,38	0,44
Composição Auxiliar	94974 SINAPI	CONCRETO MAGRO PARA LASTRO, TRAÇO 1:4:5:4,5 (CIMENTO/ AREIA MÉDIA/ BRITA 1) - PREPARO MANUAL AF 07/2016	M3	0,0012000	367,00	0,44
Insumo	00004433 SINAPI	CAIBRO NAO APARELHADO *7,5 X 7,5* CM, EM MACARANDUBA, ANGELIM OU EQUIVALENTE DA REGIAO - BRUTA	M	1,2273000	12,95	15,89
Insumo	00005061 SINAPI	PREGO DE ACO POLIDO COM CABECA 18 X 27 (2 1/2 X 10)	KG	0,0428000	12,63	0,54
Insumo	00003992 SINAPI	TABUA APARELHADA *2,5 X 30* CM, EM MACARANDUBA, ANGELIM OU EQUIVALENTE DA REGIAO	M	1,0000000	15,37	15,37
Insumo	00007243 SINAPI	TELHA TRAPEZOIDAL EM ACO ZINCADO, SEM PINTURA, ALTURA DE APROXIMADAMENTE 40 MM, ESPESSURA DE 0,50 MM E LARGURA UTIL DE 980 MM	M2	0,5853000	59,70	34,94
Insumo	00001213 SINAPI	CARPINTEIRO DE FORMAS	H	0,5691000	13,75	7,82
Insumo	00006111 SINAPI	SERVELENTE DE OBRAS	H	0,1897000	10,15	1,92
		MO sem LS =>	LS =>	4,80	MO com LS =>	10,35
		Valor do BDI =>		21,96	Valor com BDI =>	99,43

Composição	Código/Banco	Descrição	Unid	Quant.	Valor Unit	Total
Composição Auxiliar	11703 ORSE	Barracão aberto para apoio à produção (carpintaria, central de armação, oficina, etc.) c/ tesouras, telha 4mm, piso em concreto desempolado	M2	1,0000000	155,26	155,26
Composição Auxiliar	199 ORSE	Madeiramento em massaranduba/madeira de lei, peça serrada p/ telha fibrocimento 4mm tipo Vogatex da Eternit ou similar	M2	1,0000000	47,56	47,56
Composição Auxiliar	211 ORSE	Madeiramento em massaranduba/madeira de lei, tesoura com vão de 8m a 10 m	UN	0,0300000	1.663,43	49,90
Composição Auxiliar	234 ORSE	Telhamento com telha de fibrocimento ondulada esp = 4mm	M2	1,0000000	25,95	25,95
Composição Auxiliar	5103 ORSE	Regularização Manual	M2	1,0000000	3,04	3,04
Composição Auxiliar	11702 ORSE	Piso em concreto simples desempolado, fck = 15 MPa, e = 7 cm - Não inclui formas para juntas de concretagem	M2	1,0000000	28,81	28,81
		MO sem LS =>	LS =>	16,82	MO com LS =>	36,24
		Valor do BDI =>		44,02	Valor com BDI =>	199,28

Composição	Código/Banco	Descrição	Unid	Quant.	Valor Unit	Total
Composição	00010777 Própria	LOCAÇÃO DE CONTAINER 2,30 X 4,30 M, ALT. 2,50 M, PARA SANITARIO, COM 3 BACIAS, 4 CHUVEIROS, 1 LAVATORIO E 1 MICTORIO	MES	1,0000000	549,97	549,97
Insumo	00010777 SINAPI	LOCAÇÃO DE CONTAINER 2,30 X 4,30 M, ALT. 2,50 M, PARA SANITARIO, COM 3 BACIAS, 4 CHUVEIROS, 1 LAVATORIO E 1 MICTORIO	MES	1,0000000	549,97	549,97
		MO sem LS =>	LS =>	0,00	MO com LS =>	0,00
		Valor do BDI =>		155,92	Valor com BDI =>	705,89

Composição	Código/Banco	Descrição	Unid	Quant.	Valor Unit	Total
Composição	00010777 Própria	SEDI - SERVIÇOS DIVERSOS	MES	1,0000000	549,97	549,97
Insumo	00010777 SINAPI	Equipamento	MES	1,0000000	549,97	549,97
		MO sem LS =>	LS =>	0,00	MO com LS =>	0,00
		Valor do BDI =>		155,92	Valor com BDI =>	705,89

CONSTRUTORA PROGRESSO LTDA
Janaina Conde
Diretora

RUA COMETA HALLEY, Nº 03 - SALA 03 - BAIRRO ALEIXO - CEP 69.060-095 MANAUS - AM
TELEFONES: (92) 3584-5159 / 99162-1673
C.N.P.J 06.219.583/0001-22 INSC. MUNICIPAL 10863901

CONSTRUTORA PROGRESSO LTDA
Christian Biefer
Engº CIVIL CREA 9350-D/AM



Obra

CONTRATAÇÃO DE EMPRESA ESPECIALIZADA PARA PRESTAÇÃO DE SERVIÇOS DE CONSTRUÇÃO DA EDIFICAÇÃO DESTINADA A INSTALAR AS PROMOTORIAS DE JUSTIÇA DA COMARCA DE ITACOATIARA/AM

Bancos

SINAPI - 07/2021 - Amazonas
SBC - 06/2021 - Amazonas
SICRO3 - 01/2021 - Amazonas
SICRO2 - 11/2016 - Amazonas
ORSE - 05/2021 - Sergipe
SEINFRA - 027 - Ceará

B.D.I.

28,35%
17,35%

Encargos Sociais

Desonerado:
Hortista: 86,60%
Mensalista: 49,17%

Composições Analíticas com Preço Unitário

Composições Principais

Composição	Código/Banco	Descrição	Tipo	Und	Quant.	Valor Unit.	Total
Insuno	4657 ORSE	Locação de container - Escritório com banheiro - 6,20 x 2,20m		MÊS	1,00000000	484,38	484,38
Insuno	00010775 SINAPI	LOCACAO DE CONTAINER 2,30 X 6,00 M, ALT. 2,50 M, COM 1 SANITARIO, PARA ESCRITORIO, COMPLETO, SEM DIVISORIAS INTERNAS		MES	1,00000000	484,38	484,38
2.2.7							
Composição	41598 SINAPI	ENTRADA PROVISORIA DE ENERGIA ELÉTRICA AEREA TRIFASICA 40A EM POSTE MADEIRA	INEL - INSTALACAO ELÉTRICA/ELETRIFICACAO E	UN	1,00000000	1.540,51	1.540,51
Insuno	00003379 SINAPI	ITEM PROCESSO DE DESATIVACAO! HASTE DE ATERRAMENTO EM ACO COM 3,00 M DE COMPRIMENTO E DN = 5/8", REVESTIDA COM BAIXA CAMADA DE COBRE, SEM CONECTOR	Material	UN	1,00000000	39,33	39,33
Insuno	00001096 SINAPI	ARMACO VERTICAL COM HASTE E CONTRA-PINO, EM CHAPA DE ACO GALVANIZADO 3/16", COM 4 ESTRIBOS E 4 ISOLADORES	Material	UN	2,00000000	85,58	171,16
Insuno	00039210 SINAPI	ARRUELA EM ALUMINIO, COM ROSCA, DE 1", PARA ELETRODUTO	Material	UN	2,00000000	0,67	1,34
Insuno	00011267 SINAPI	ARRUELA LISA, REDONDA, DE LATAO POLIDO, DIAMETRO NOMINAL 5/8", DIAMETRO EXTERNO = 34 MM, DIAMETRO DO FURO = 17 MM, ESPESURA = 2,5* MM	Material	UN	2,00000000	0,90	1,80
Insuno	00039176 SINAPI	BUCHA EM ALUMINIO, COM ROSCA, DE 1", PARA ELETRODUTO	Material	UN	2,00000000	0,90	1,80
Insuno	00000857 SINAPI	CABO DE COBRE NU 16 MM2 MEIO-DURO	Material	M	3,00000000	10,76	32,28
Insuno	00001062 SINAPI	CAIXA INTERNA/EXTERNA DE MEDICAO PARA 1 MEDIDOR TRIFASICO, COM VISOR, EM CHAPA DE ACO 18 USG (PADRAO DA CONCESSIONARIA LOCAL)	Material	UN	1,00000000	200,71	200,71
Insuno	00000420 SINAPI	CINTA CIRCULAR EM ACO GALVANIZADO DE 150 MM DE DIAMETRO PARA FIXACAO DE CAIXA MEDICAO, INCLUI PARAFUSOS E PORCAS	Material	UN	2,00000000	25,79	51,58
Insuno	00001539 SINAPI	CONNECTOR METALICO TIPO PARAFUSO FENDIDO (SPLIT BOLT), PARA CABOS ATE 16 MM2	Material	UN	8,00000000	3,94	31,52
Insuno	00012034 SINAPI	CURVA 180 GRAUS, DE PVC RIGIDO ROSCAVEL, DE 3/4", PARA ELETRODUTO	Material	UN	2,00000000	4,04	8,08
Insuno	00002392 SINAPI	DISJUNTOR TIPO NEMA, TRIPOLAR 10 ATE 50A, TENSAO MAXIMA DE 415 V	Material	UN	1,00000000	63,92	63,92
Insuno	00002685 SINAPI	ELETRODUTO DE PVC RIGIDO ROSCAVEL DE 1", SEM LUVA	Material	M	8,00000000	4,83	38,64
Insuno	00000406 SINAPI	FITA ACO INOX PARA CINTAR POSTE, L = 19 MM, E = 0,5 MM (ROLO DE 30M)	Material	UN	0,13333333	53,36	7,11
Insuno	00000937 SINAPI	FIO DE COBRE, SOLIDO, CLASSE 1, ISOLACAO EM PVC/A.ANTICHAMA BWF, B, 450/750V, SECAO NOMINAL 10 MM2	Material	M	27,00000000	6,13	165,51
Insuno	00001892 SINAPI	LUVA EM PVC RIGIDO ROSCAVEL, DE 1", PARA ELETRODUTO	Material	UN	4,00000000	1,42	5,68



Obra

CONTRATAÇÃO DE EMPRESA ESPECIALIZADA PARA PRESTAÇÃO DE SERVIÇOS DE CONSTRUÇÃO DA EDIFICAÇÃO DESTINADA A INSTALAR AS PROMOTORIAS DE JUSTIÇA DA COMARCA DE ITACOATIARA/AM

Bancos

SINAPI - 07/2021 - Amazonas
SBC - 06/2021 - Amazonas
SICRO3 - 01/2021 - Amazonas
SICRO2 - 11/2016 - Amazonas
ORSE - 05/2021 - Sergipe
SEINFRA - 027 - Ceará

B.D.I.

28,35%
17,35%
Mensalista: 49,17%

Encargos Sociais

Desonerado:
Hortista: 86,60%
Mensalista: 49,17%

Composições Analíticas com Preço Unitário

Composições Principais

Insumo	Código	Banco	Descrição	Quant.	Valor Unit.	Valor Unit.	Und	Quant.	Valor Unit.	Total
00004346	SINAPI	PARAFUSO DE FERRO POLIDO, SEXTAVADO, COM ROSCA PARCIAL, DIAMETRO 5/8", COMPRIMENTO 6", COM PORCA E ARRUELA DE PRESSAO MEDIA	UN	2,00000000	5,43	10,86				
00002731	SINAPI	POSTE ROLICO DE MADEIRA TRATADA, D = 20 A 25 CM, H = 12,00 M, EM EUCALIPTO OU EQUIVALENTE DA REGIAO	M	7,96000000	62,03	493,75				
00002436	SINAPI	ELETRICISTA	H	8,00000000	16,78	134,24				
00006111	SINAPI	SERVENTE DE OBRAS	H	8,00000000	10,15	81,20				
			MO sem LS =>	99,98	MO com LS =>	215,44				
			Valor do BDI =>	436,73		1.977,24				
3.1.1			Composições Principais							
Composição	96523	SINAPI	DESCAÇÃO MANUAL PARA BLOCO DE COROAMENTO OU SAPATA, COM PREVISÃO DE FORMA. AF_06/2017	M3	1,00000000	47,32				47,32
Insumo	00004750	SINAPI	PREDEIRO	H	1,18900000	13,75				16,34
Insumo	00006111	SINAPI	SERVENTE DE OBRAS	H	3,05300000	10,15				30,98
			MO sem LS =>	21,96	MO com LS =>	47,32				
			Valor do BDI =>	13,42		60,74				
3.1.2			Composições Principais							
Composição	COMP-905643	Próprio	ATERRO/REATERRO ARGILA GC > 100% PROCTOR NORMAL	M3	1,00000000	31,90				31,90
Composição Auxiliar	91384	SINAPI	CAMINHÃO BASCULANTE 10 M3, TRUCADO CABINE SIMPLES, PESO BRUTO TOTAL 23.000 KG, CARGA ÚTIL MÁXIMA 15.935 KG, DISTANCIA ENTRE EIXOS 4,80 M, POTÊNCIA 230 CV INCLUSIVE CAÇAMBA METÁLICA - MATERIAIS NA OPERAÇÃO. AF_06/2014	H	0,02500000	108,78				2,71
			Compactação de aterros a 100% do Proctor normal	M3	1,00000000	2,70				2,70
Composição Auxiliar	5502978	SICRO3	RETROSCAVADEIRA SOBRE RODAS COM CARREGADEIRA, TRACÇÃO 4X2, POTÊNCIA LÍQ. 79 HP, CAÇAMBA CARREG. CAP. MÍN. 1 M3, CAÇAMBA RETRO CAP. 0,20 M3, PESO OPERACIONAL MÍN. 6.570 KG, PROFUNDIDADE ESCAVAÇÃO MÁX. 4,37 M - MATERIAIS NA OPERAÇÃO. AF_06/2014	H	0,03300000	37,82				1,24
Composição Auxiliar	5668	SINAPI	MOTORISTA DE CAMINHÃO	H	0,02500000	16,78				0,41
Insumo	00004234	SINAPI	OPERADOR DE ESCAVADEIRA	H	0,03300000	23,31				0,76
Insumo	00006081	SINAPI	ARGILA OU BARRO PARA ATERRO/REATERRO (COM TRANSPORTE ATE 10 KM)	M3	1,00000000	24,08				24,08
			MO sem LS =>	0,66	MO com LS =>	1,23				
			Valor do BDI =>	9,04		40,94				
3.1.3			Composições Principais							
Composição	021121	SBC	CONTENCAO MURO EM BLOCOS DE CONCRETO ESTRUTURAL 19x19x39cm 21	M2	1,00000000	33,54				33,54



Obra

CONTRATAÇÃO DE EMPRESA ESPECIALIZADA PARA PRESTAÇÃO DE SERVIÇOS DE CONSTRUÇÃO DA EDIFICAÇÃO DESTINADA A INSTALAR AS PROMOTORIAS DE JUSTIÇA DA COMARCA DE ITACOATIARA/AM

Bancos

SINAPI - 07/2021 - Amazonas
SBC - 06/2021 - Amazonas
SICRO3 - 01/2021 - Amazonas
SICRO2 - 11/2016 - Amazonas
ORSE - 05/2021 - Sergipe
SEINFRA - 027 - Ceará

B.D.I.

28,35%
17,35%
Encargos Sociais
Desonerado:
Horista: 86,60%
Mensalista: 49,17%

Composições Analíticas com Preço Unitário

Composições Principais

Insumo	Código Banco	Descrição	Tipo	Und	Quant.	Valor Unit.	Total
Insumo	000100 SBC	ÁREA GROSSA LAVADA	M3	0,0100000	49,68	0,49	
Insumo	007884 SBC	BLOCO CONCRETO ESTRUTURAL 19x19x39cm 4,5 MPA (NBR 6136)	UN	12,5000000	1,82	22,75	
Insumo	000050 SBC	CIMENTO PORTLAND CP III 32RS NBR 11578 (quilo)	KG	0,3700000	0,86	0,31	
Insumo	00004750 SINAPI	PEDREIRO	H	0,3920000	13,75	5,39	
Insumo	00006111 SINAPI	SERVENTE DE OBRAS	H	0,4540000	10,15	4,60	
		MO sem LS =>	LS =>	4,64	MO com LS =>	9,99	
		Valor do BDI =>		9,51	Valor com BDI =>	43,05	

3.1.4	Composição	Código Banco	Descrição	Tipo	Und	Quant.	Valor Unit.	Total
		96527 SINAPI	ESCAVAÇÃO MANUAL DE VALA PARA VIGA BALDRAME, COM PREVISÃO DE FORMA. AF_06/2017	MOV - MOVIMENTO DE TERRA	M3	1,0000000	62,06	62,06
Insumo		00004750 SINAPI	PEDREIRO	Mão de Obra	H	1,4590000	13,75	20,06
Insumo		00006111 SINAPI	SERVENTE DE OBRAS	Mão de Obra	H	4,1380000	10,15	42,00
			MO sem LS =>	LS =>	28,80	MO com LS =>	62,06	
			Valor do BDI =>		17,59	Valor com BDI =>	79,65	

3.1.5	Composição	Código Banco	Descrição	Tipo	Und	Quant.	Valor Unit.	Total
		101616 SINAPI	PREPARO DE FUNDO DE VALA COM LARGURA MENOR QUE 1,5 M (ACERTO DO SOLO NATURAL). AF_08/2020	MOV - MOVIMENTO DE TERRA	M2	1,0000000	3,14	3,14
Composição Auxiliar		91533 SINAPI	COMPACTADOR DE SOLOS DE PERCUSSÃO (SOQUETE) COM MOTOR A GASOLINA 4 TEMPOS, POTÊNCIA 4 CV - CHIP DIURNO. AF_08/2015	CHOR - CUSTOS HORÁRIOS DE MÁQUINAS E EQUIPAMENTOS	CHP	0,0036000	30,62	0,11
Composição Auxiliar		91534 SINAPI	COMPACTADOR DE SOLOS DE PERCUSSÃO (SOQUETE) COM MOTOR A GASOLINA 4 TEMPOS, POTÊNCIA 4 CV - CHI DIURNO. AF_08/2015	CHOR - CUSTOS HORÁRIOS DE MÁQUINAS E EQUIPAMENTOS	CHI	0,0036000	23,94	0,08
Insumo		00004750 SINAPI	PEDREIRO	Mão de Obra	H	0,1020000	13,75	1,40
Insumo		00006111 SINAPI	SERVENTE DE OBRAS	Mão de Obra	H	0,1531000	10,15	1,55
			MO sem LS =>	LS =>	1,67	MO com LS =>	3,11	
			Valor do BDI =>		0,89	Valor com BDI =>	4,03	

3.1.6	Composição	Código Banco	Descrição	Tipo	Und	Quant.	Valor Unit.	Total
		97915 SINAPI	TRANSPORTE COM CAMINHÃO BASCULANTE DE 6 M ³ EM VIA URBANA PAVIMENTADA, ADICIONAL PARA DMT EXCEDENTE A 30 KM (UNIDADE: M3XKM). AF_07/2020	TRAN - TRANSPORTES, CARGAS E DESCARGAS	M3XKM	1,0000000	0,72	0,72

Composição Auxiliar		67826 SINAPI	CAMINHÃO BASCULANTE 6 M3 TOCO, PESO BRUTO TOTAL 16.000 KG, CARGA ÚTIL MÁXIMA 11.130 KG, DISTÂNCIA ENTRE EIXOS 5,36 M, POTÊNCIA 185 CV, INCLUSIVE CAÇAMBA METÁLICA - CHP DIURNO. AF_06/2014	CHOR - CUSTOS HORÁRIOS DE MÁQUINAS E EQUIPAMENTOS	CHP	0,0056000	117,12	0,65
---------------------	--	--------------	--	---	-----	-----------	--------	------

Composição Auxiliar		67827 SINAPI	CAMINHÃO BASCULANTE 6 M3 TOCO, PESO BRUTO TOTAL 16.000 KG, CARGA ÚTIL MÁXIMA 11.130 KG, DISTÂNCIA ENTRE EIXOS 5,36 M, POTÊNCIA 185 CV, INCLUSIVE CAÇAMBA METÁLICA - CHI DIURNO. AF_06/2014	CHOR - CUSTOS HORÁRIOS DE MÁQUINAS E EQUIPAMENTOS	CHI	0,0024000	31,95	0,07
---------------------	--	--------------	--	---	-----	-----------	-------	------



Obra

CONTRATAÇÃO DE EMPRESA ESPECIALIZADA PARA PRESTAÇÃO DE SERVIÇOS DE CONSTRUÇÃO DA EDIFICAÇÃO DESTINADA A INSTALAR AS SBC - 06/2021 - Amazonas PROMOTORIAS DE JUSTIÇA DA COMARCA DE ITACOATIARA/AM

Bancos

SINAPI - 07/2021 - Amazonas
SBC - 06/2021 - Amazonas
SICRO3 - 01/2021 - Amazonas
SICRO2 - 11/2016 - Amazonas
ORSE - 05/2021 - Sergipe
SEINFRA - 027 - Ceará

B.D.I.

28,35%
17,35%
Encargos Sociais
Desonerado:
Horista: 86,60%
Mensalista: 49,17%

Composições Analíticas com Preço Unitário

Composições Principais

Composição	Código Banco	Descrição	MO sem LS =>	0,07	LS =>	0,06	MO com LS =>	0,13	Valor do BDI =>	0,20	Valor com BDI =>	0,92
3.1.7		Tipo	Und	Quant.	Valor Unit	Total						
Composição Auxiliar	101616 SINAPI	PREPARO DE FUNDO DE VALA COM LARGURA MENOR QUE 1,5 M (ACERTO DO SOLO NATURAL). AF_08/2020	M2	1,0000000	3,14	3,14						
Composição Auxiliar	91533 SINAPI	COMPACTADOR DE SOLOS DE PERCUSSÃO (SOQUETE) COM MOTOR A GASOLINA 4 TEMPOS, POTÊNCIA 4 CV - CHP DIURNO. AF_08/2015	CHP	0,0036000	30,62	0,11						
Composição Auxiliar	91534 SINAPI	COMPACTADOR DE SOLOS DE PERCUSSÃO (SOQUETE) COM MOTOR A GASOLINA 4 TEMPOS, POTÊNCIA 4 CV - CHI DIURNO. AF_08/2015	CHI	0,0036000	23,94	0,08						
Insumo	00004750 SINAPI	MÃO DE OBRA	H	0,1020000	13,75	1,40						
Insumo	00006111 SINAPI	SERVENTE DE OBRAS	H	0,1531000	10,15	1,55						
		MO sem LS =>	LS =>	1,67	MO com LS =>	3,11						
		Valor do BDI =>		0,89	Valor com BDI =>	4,03						
3.2.1.1		Tipo	Und	Quant.	Valor Unit	Total						
Composição	030310 SBC	FORMA PARA FUNDAÇÃO EM TABUAS DE MADEIRA E ESCORAS	M2	1,0000000	63,28	63,28						
Insumo	001350 SBC	PONTALETE 7,5x7,5cm (3x3) PERNA/BARROTE/ESTRONCA	M	3,5000000	4,36	15,26						
Insumo	001450 SBC	PREGO FERRO GALVANIZADO 16x24 (285 un/kg)	KG	0,2000000	16,85	3,37						
Insumo	001250 SBC	TABUA TERCEIRA QUALIDADE NAO APARELHADA	M	2,0000000	4,93	9,86						
Insumo	00001213 SINAPI	CARPINTEIRO DE FORMAS	H	1,2370000	13,75	17,00						
Insumo	00006111 SINAPI	SERVENTE DE OBRAS	H	1,7530000	10,15	17,79						
		MO sem LS =>	LS =>	16,15	MO com LS =>	34,79						
		Valor do BDI =>		17,94	Valor com BDI =>	81,22						
3.2.2.1		Tipo	Und	Quant.	Valor Unit	Total						
Composição	92919 SINAPI	ARMACÃO DE ESTRUTURAS DE CONCRETO ARMADO, EXCETO VIGAS, PILARES, LAJES E FUNDAÇÕES, UTILIZANDO AÇO CA-50 DE 10,0 MM - MONTAGEM. AF_12/2015	KG	1,0000000	11,98	11,98						
Composição Auxiliar	92794 SINAPI	CORTE E DOBRA DE AÇO CA-50, DIÂMETRO DE 10,0 MM, UTILIZADO EM ESTRUTURAS DIVERSAS, EXCETO LAJES. AF_12/2015	KG	1,0000000	10,35	10,35						
Insumo	00043132 SINAPI	ARAME RECOZIDO 16 BWG, D = 1,65 MM (0,016 KG/M) OU 18 BWG, D = 1,25 MM (0,01 KG/M)	KG	0,0250000	16,17	0,40						
Insumo	00039017 SINAPI	ESPACADOR / DISTANCIADOR CIRCULAR COM ENTRADA LATERAL, EM PLASTICO, PARA VERGALHAO 4,2 A 12,5* MM, COBRIMENTO 20 MM	UN	0,5430000	0,17	0,09						
Insumo	00000378 SINAPI	ARMADOR	H	0,0743000	13,75	1,02						
Insumo	00006111 SINAPI	SERVENTE DE OBRAS	H	0,0121000	10,15	0,12						
		MO sem LS =>	LS =>	0,61	MO com LS =>	1,32						
		Valor do BDI =>		3,40	Valor com BDI =>	15,38						
3.2.3.1		Tipo	Und	Quant.	Valor Unit	Total						

CONSTRUTORA PROGRESSO LTDA
Janylyna Conde
Diretora

RUA COMETA HALLEY, Nº 03 - SALA 03 - BAIRRO ALEIXO - CEP 69.060-095 MANAUS - AM
TELEFONES: (92) 3584-5159 / 99162-1673
C.N.P.J 06.219.583/0001-22 INSC. MUNICIPAL 10863901

CONSTRUTORA PROGRESSO LTDA
Christian Bieler
Engº CMI CREA 9380-D/AM

Obra: **CONTRATAÇÃO DE EMPRESA ESPECIALIZADA PARA PRESTAÇÃO DE SERVIÇOS DE CONSTRUÇÃO DA EDIFICAÇÃO DESTINADA A INSTALAR AS PROMOTORIAS DE JUSTIÇA DA COMARCA DE ITACOATIARA/AM**

Bancos: **SINAPI - 07/2021 - Amazonas**
SBC - 06/2021 - Amazonas
SICRO3 - 01/2021 - Amazonas
SICRO2 - 11/2016 - Amazonas
ORSE - 05/2021 - Sergipe
SEINFRA - 027 - Ceará

B.D.I. **28,35%**
17,35%
Encargos Sociais
Desonerado:
Hortistas: 86,60%
Mensalista: 49,17%

Composições Analíticas com Preço Unitário

Composição	Código Banco	Descrição	Quant.	Valor Unit	Total
Composições Principais					
CONCRETO MAGRO PARA LASTRO, TRAÇO 1:4,5:4,5 (CIMENTO/ AREIA MÉDIA/ BRITA 1) - PREPARO MECÂNICO COM BETONEIRA 400 L. AF_07/2016	94962 SINAPI	FUES - FUNDAÇÕES E ESTRUTURAS	M3	1,0000000	343,51
BETONEIRA CAPACIDADE NOMINAL DE 400 L, CAPACIDADE DE MISTURA 280 L, MOTOR ELÉTRICO TRIFÁSICO POTÊNCIA DE 2 CV, SEM CARRAGADOR - CHP DIURNO. AF_10/2014	88830 SINAPI	CHOR - CUSTOS HORÁRIOS DE MÁQUINAS E EQUIPAMENTOS	CHP	0,7623000	1,07
BETONEIRA CAPACIDADE NOMINAL DE 400 L, CAPACIDADE DE MISTURA 280 L, MOTOR ELÉTRICO TRIFÁSICO POTÊNCIA DE 2 CV, SEM CARRAGADOR - CHI DIURNO. AF_10/2014	88831 SINAPI	CHOR - CUSTOS HORÁRIOS DE MÁQUINAS E EQUIPAMENTOS	CHI	0,7188000	0,18
AREIA MÉDIA - POSTO JAZIDA/FORNECEDOR (RETIRADO NA JAZIDA, SEM TRANSPORTE)	00000370 SINAPI	Material	M3	0,8269000	51,35
CIMENTO PORTLAND COMPOSTO CP II-32	00001379 SINAPI	Material	KG	212,0194000	182,33
PEDRA BRITADA N. 1 (9,5 a 19 MM) POSTO PEDREIRA/FORNECEDOR, SEM FRETE	00004721 SINAPI	Material	M3	0,5782000	59,95
SERVENTE DE OBRAS	00006111 SINAPI	Mão de Obra	H	2,3433000	23,78
OPERADOR DE BETONEIRA ESTACIONARIA / MISTURADOR	00037666 SINAPI	Mão de Obra	H	1,4811000	24,85
		MO sem LS =>	LS =>	22,57 MO com LS =>	48,63
		Valor do BDI =>			440,90
		Tipo	Und	Quant.	Valor Unit
3.2.3.2 Composição	94965 SINAPI	FUES - FUNDAÇÕES E ESTRUTURAS	M3	1,0000000	467,56
Composição Auxiliar	88830 SINAPI	CHOR - CUSTOS HORÁRIOS DE MÁQUINAS E EQUIPAMENTOS	CHP	0,7534000	1,06
Composição Auxiliar	88831 SINAPI	CHOR - CUSTOS HORÁRIOS DE MÁQUINAS E EQUIPAMENTOS	CHI	0,7103000	0,18
Insumo	00000370 SINAPI	Material	M3	0,7229000	62,10
Insumo	00001379 SINAPI	Material	KG	362,6579000	311,88
Insumo	00004721 SINAPI	Material	M3	0,5934000	61,53
Insumo	00006111 SINAPI	Mão de Obra	H	2,3117000	23,46
Insumo	00037666 SINAPI	Mão de Obra	H	1,4637000	24,56
		MO sem LS =>	LS =>	22,29 MO com LS =>	48,02
		Valor do BDI =>			600,11
4.1.1.1		Tipo	Und	Quant.	Valor Unit
					Total



Obra

CONTRATAÇÃO DE EMPRESA ESPECIALIZADA PARA PRESTAÇÃO DE SERVIÇOS DE CONSTRUÇÃO DA EDIFICAÇÃO DESTINADA A INSTALAR AS PROMOTORIAS DE JUSTIÇA DA COMARCA DE ITACOATIARA/AM

Bancos

SINAPI - 07/2021 - Amazonas
SBC - 06/2021 - Amazonas
SICRO3 - 01/2021 - Amazonas
SICRO2 - 11/2016 - Amazonas
ORSE - 05/2021 - Sergipe
SEINFRA - 027 - Ceará

B.D.I.

28,35%
17,35%
Encargos Sociais
Desonerado:
Horista: 86,60%
Mensalista: 49,17%

Composições Analíticas com Preço Unitário

Composições Principais

Composição	Código Banco	Descrição	Unid	Quant	Valor Unit	Total
Composição Auxiliar	92270 SINAPI	FABRICAÇÃO DE FÓRMA PARA VIGAS, COM MADEIRA SERRADA, E = 25 MM. FUES - FUNDAÇÕES E ESTRUTURAS	M2	1,0000000	85,09	85,09
Composição Auxiliar	91692 SINAPI	SERRA CIRCULAR DE BANCADA COM MOTOR ELÉTRICO POTÊNCIA DE 5HP, CHOR - CUSTOS HORÁRIOS DE COM COIFA PARA DISCO 10" - CHF DIURNO. AF_09/2015	CHP	0,0560000	25,79	1,44
Composição Auxiliar	91693 SINAPI	SERRA CIRCULAR DE BANCADA COM MOTOR ELÉTRICO POTÊNCIA DE 5HP, CHOR - CUSTOS HORÁRIOS DE COM COIFA PARA DISCO 10" - CHI DIURNO. AF_08/2015	CHI	0,1230000	23,38	2,87
Insumo	00005068 SINAPI	PREGO DE AÇO POLIDO COM CABECA 17 X 21 (2 X 11)	KG	0,1280000	12,84	1,64
Insumo	00004517 SINAPI	SARRAFO *2,5 X 7,5* CM EM PINUS, MISTA OU EQUIVALENTE DA REGIAO - MATERIAL	M	4,2280000	1,02	4,31
Insumo	00006189 SINAPI	TABUA NÃO APARELHADA *2,5 X 30* CM, EM MACARANDUBA, ANGELIM	M	4,4480000	13,66	60,75
Insumo	00001213 SINAPI	OU EQUIVALENTE DA REGIAO - BRUTA	H	0,8930000	13,75	12,27
Insumo	00006111 SINAPI	CARPINTEIRO DE FORMAS	H	0,1790000	10,15	1,81
Insumo		SERVENTE DE OBRAS	LS =>	8,47 MO com LS =>		18,24
		Valor do BDI =>		24,12		109,21
4.1.2.1	Código Banco	Descrição	Unid	Quant	Valor Unit	Total
Composição	92448 SINAPI	MONTAGEM E DESMONTAGEM DE FÓRMA DE VIGA, ESCORAMENTO COM FUES - FUNDAÇÕES E PONTALETE DE MADEIRA, PÉ-DIREITO SIMPLES, EM MADEIRA SERRADA, 4 ESTRUTURAS UTILIZAÇÕES. AF_09/2020	M2	1,0000000	77,89	77,89
Composição Auxiliar	92270 SINAPI	FABRICAÇÃO DE FÓRMA PARA VIGAS, COM MADEIRA SERRADA, E = 25 MM. FUES - FUNDAÇÕES E ESTRUTURAS	M2	0,4190000	85,09	35,65
Composição Auxiliar	92273 SINAPI	FABRICAÇÃO DE ESCORAS DO TIPO PONTELETE, EM MADEIRA, PARA PÉ-DIREITO SIMPLES. AF_09/2020	M	1,8790000	6,26	11,76
Insumo	00002692 SINAPI	DESMOLDANTE PROTETOR PARA FORMAS DE MADEIRA, DE BASE OLEOSA EM AGUA	L	0,0170000	3,74	0,06
Insumo	00040304 SINAPI	PREGO DE AÇO POLIDO COM CABECA DUPLA 17 X 27 (2 1/2 X 1 1/2)	KG	0,0660000	15,86	1,04
Insumo	00006193 SINAPI	TABUA NÃO APARELHADA *2,5 X 20* CM, EM MACARANDUBA, ANGELIM	M	0,3280000	9,36	3,07
Insumo	00001213 SINAPI	OU EQUIVALENTE DA REGIAO - BRUTA	H	1,6860000	13,75	23,18
Insumo	00006111 SINAPI	CARPINTEIRO DE FORMAS	H	0,3090000	10,15	3,13
Insumo		SERVENTE DE OBRAS	LS =>	17,62 MO com LS =>		37,97
		Valor do BDI =>		22,08		99,97
4.1.2.1	Código Banco	Descrição	Unid	Quant	Valor Unit	Total
Composição	92775 SINAPI	ARMAÇÃO DE PILAR OU VIGA DE UMA ESTRUTURA CONVENCIONAL DE CONCRETO ARMADO EM UMA EDIFICAÇÃO TÉRREA OU SOB RADO UTILIZANDO AÇO CA-60 DE 5,0 MM - MONTAGEM. AF_12/2015	KG	1,0000000	14,49	14,49



Obra

CONTRATAÇÃO DE EMPRESA ESPECIALIZADA PARA PRESTAÇÃO DE SERVIÇOS DE CONSTRUÇÃO DA EDIFICAÇÃO DESTINADA A INSTALAR AS PROMOTORIAS DE JUSTIÇA DA COMARCA DE ITACOAATIARA/AM

Bancos

SINAPI - 07/2021 - Amazonas
SBC - 06/2021 - Amazonas
SICRO3 - 01/2021 - Amazonas
SICRO2 - 11/2016 - Amazonas
ORSE - 05/2021 - Sergipe
SEINFRA - 027 - Ceará

B.D.L.

28,35%
17,35%
Mensalista: 49,17%

Encargos Sociais

Desonerado:
Hortista: 86,60%
Mensalista: 49,17%

Composições Analíticas com Preço Unitário

Composições Principais

Composição	Código Banco	Descrição	Tipo	Und	Quant.	Valor Unit	Total
4.1.2.2							
Composição	92791 SINAPI	ARMACÃO DE PILAR OU VIGA DE UMA ESTRUTURA CONVENCIONAL DE CONCRETO ARMADO EM UMA EDIFICAÇÃO TÉRREA OU SOBRA DO UTILIZANDO AÇO CA-50 DE 8,0 MM - MONTAGEM. AF.12/2015	FUES - FUNDAÇÕES E ESTRUTURAS	KG	1,0000000	10,44	10,44
Insumo	00043132 SINAPI	CORTE E DOBRA DE AÇO CA-60, DIÂMETRO DE 5,0 MM, UTILIZADO EM ESTRUTURAS DIVERSAS, EXCETO LAJES. AF.12/2015	Material	KG	0,0250000	16,17	0,40
Insumo	00039017 SINAPI	ARAME RECOZIDO 16 BWG, D = 1,65 MM (0,016 KG/M) OU 18 BWG, D = 1,25 MM (0,01 KG/M)	Material	UN	1,1900000	0,17	0,20
Insumo	00000378 SINAPI	ESPACADOR / DISTANCIADOR CIRCULAR COM ENTRADA LATERAL, EM PLASTICO, PARA VERGALHAO *4,2 A 12,5* MM, COBRIMENTO 20 MM ARMADOR	Mão de Obra	H	0,2245000	13,75	3,08
Insumo	00006111 SINAPI	SERVENTE DE OBRAS	Mão de Obra	H	0,0367000	10,15	0,37
			MO sem LS =>	LS =>	2,47		4,60
			Valor do BDI =>		4,11		18,60
						Valor com BDI =>	13,62

Composição	Código Banco	Descrição	Tipo	Und	Quant.	Valor Unit	Total
Composição	92793 SINAPI	ARMACÃO DE PILAR OU VIGA DE UMA ESTRUTURA CONVENCIONAL DE CONCRETO ARMADO EM UMA EDIFICAÇÃO TÉRREA OU SOBRA DO UTILIZANDO AÇO CA-50 DE 8,0 MM - MONTAGEM. AF.12/2015	FUES - FUNDAÇÕES E ESTRUTURAS	KG	1,0000000	11,14	11,14
Insumo	00043132 SINAPI	CORTE E DOBRA DE AÇO CA-50, DIÂMETRO DE 8,0 MM, UTILIZADO EM ESTRUTURAS DIVERSAS, EXCETO LAJES. AF.12/2015	Material	KG	0,0250000	16,17	0,40
Insumo	00039017 SINAPI	ARAME RECOZIDO 16 BWG, D = 1,65 MM (0,016 KG/M) OU 18 BWG, D = 1,25 MM (0,01 KG/M)	Material	UN	0,7430000	0,17	0,12
Insumo	00000378 SINAPI	ESPACADOR / DISTANCIADOR CIRCULAR COM ENTRADA LATERAL, EM PLASTICO, PARA VERGALHAO *4,2 A 12,5* MM, COBRIMENTO 20 MM ARMADOR	Mão de Obra	H	0,1278000	13,75	1,75
Insumo	00006111 SINAPI	SERVENTE DE OBRAS	Mão de Obra	H	0,0209000	10,15	0,21
			MO sem LS =>	LS =>	1,23		2,29
			Valor do BDI =>		3,86		17,48
						Valor com BDI =>	12,30

Composição	Código Banco	Descrição	Tipo	Und	Quant.	Valor Unit	Total
Composição	92794 SINAPI	ARMACÃO DE PILAR OU VIGA DE UMA ESTRUTURA CONVENCIONAL DE CONCRETO ARMADO EM UMA EDIFICAÇÃO TÉRREA OU SOBRA DO UTILIZANDO AÇO CA-50 DE 10,0 MM - MONTAGEM. AF.12/2015	FUES - FUNDAÇÕES E ESTRUTURAS	KG	1,0000000	10,35	10,35
Insumo	00043132 SINAPI	CORTE E DOBRA DE AÇO CA-50, DIÂMETRO DE 10,0 MM, UTILIZADO EM ESTRUTURAS DIVERSAS, EXCETO LAJES. AF.12/2015	Material	KG	0,0250000	16,17	0,40
Insumo	00039017 SINAPI	ARAME RECOZIDO 16 BWG, D = 1,65 MM (0,016 KG/M) OU 18 BWG, D = 1,25 MM (0,01 KG/M)	Material	UN	0,5430000	0,17	0,09
Insumo	00000378 SINAPI	ESPACADOR / DISTANCIADOR CIRCULAR COM ENTRADA LATERAL, EM PLASTICO, PARA VERGALHAO *4,2 A 12,5* MM, COBRIMENTO 20 MM ARMADOR	Mão de Obra	H	0,0956000	13,75	1,31
Insumo	00006111 SINAPI	SERVENTE DE OBRAS	Mão de Obra	H	0,0156000	10,15	0,15
			MO sem LS =>	LS =>	0,88		1,64



Obra

CONTRATAÇÃO DE EMPRESA ESPECIALIZADA PARA PRESTAÇÃO DE SERVIÇOS DE CONSTRUÇÃO DA EDIFICAÇÃO DESTINADA A INSTALAR AS PROMOTORIAS DE JUSTIÇA DA COMARCA DE ITACOAATIARA/AM

Bancos

SINAPI - 07/2021 - Amazonas
SBC - 06/2021 - Amazonas
SICRO3 - 01/2021 - Amazonas
SICRO2 - 11/2016 - Amazonas
ORSE - 05/2021 - Sergipe
SEINFRA - 027 - Ceará

B.D.I.

28,35%
17,35%
Encargos Sociais
Desonerado:
Horista: 86,60%
Mensalista: 49,17%

Composições Analíticas com Preço Unitário

Composições Principais

Composição	Código Banco	Descrição	Tipo	Und	Quant.	Valor Unit.	Total
4.1.2.4	92779 SINAPI	ARMAÇÃO DE PILAR OU VIGA DE UMA ESTRUTURA CONVENCIONAL DE CONCRETO ARMADO EM UMA EDIFICAÇÃO TERRELA OU SOBRADO UTILIZANDO AÇO CA-50 DE 12,5 MM - MONTAGEM. AF_12/2015	FUES - FUNDAÇÕES E ESTRUTURAS	KG	1,0000000	10,44	10,44
Composição Auxiliar	92795 SINAPI	CORTE E DOBRA DE AÇO CA-50, DIÂMETRO DE 12,5 MM, UTILIZADO EM ESTRUTURAS DIVERSAS, EXCETO LAJES. AF_12/2015	FUES - FUNDAÇÕES E ESTRUTURAS	KG	1,0000000	8,92	8,92
Insumo	00043132 SINAPI	ARAME RECOZIDO 16 BWG, D = 1,65 MM (0,016 KG/M) OU 18 BWG, D = 1,25 MM (0,01 KG/M)	Material	KG	0,0250000	16,17	0,40
Insumo	00039017 SINAPI	ESPACADOR / DISTANCIADOR CIRCULAR COM ENTRADA LATERAL, EM PLASTICO, PARA VERGALHAO *4,2 A 12,5* MM, COBRIMENTO 20 MM ARMADOR	Material	UN	0,3670000	0,17	0,06
Insumo	00000378 SINAPI	Mão de Obra	H	0,0698000	13,75	0,95	
Insumo	00006111 SINAPI	Mão de Obra	H	0,0114000	10,15	0,11	
		MO sem LS =>	LS =>	0,54	MO com LS =>	1,16	
		Valor do BDI =>		2,96	Valor com BDI =>	13,40	
4.1.2.5	92764 SINAPI	ARMAÇÃO DE PILAR OU VIGA DE UMA ESTRUTURA CONVENCIONAL DE CONCRETO ARMADO EM UM EDIFÍCIO DE MÚLTIPLOS PAVIMENTOS UTILIZANDO AÇO CA-50 DE 16,0 MM - MONTAGEM. AF_12/2015	FUES - FUNDAÇÕES E ESTRUTURAS	KG	1,0000000	9,69	9,69
Composição Auxiliar	92796 SINAPI	CORTE E DOBRA DE AÇO CA-50, DIÂMETRO DE 16,0 MM, UTILIZADO EM ESTRUTURAS DIVERSAS, EXCETO LAJES. AF_12/2015	FUES - FUNDAÇÕES E ESTRUTURAS	KG	1,0000000	8,87	8,87
Insumo	00043132 SINAPI	ARAME RECOZIDO 16 BWG, D = 1,65 MM (0,016 KG/M) OU 18 BWG, D = 1,25 MM (0,01 KG/M)	Material	KG	0,0250000	16,17	0,40
Insumo	00039017 SINAPI	ESPACADOR / DISTANCIADOR CIRCULAR COM ENTRADA LATERAL, EM PLASTICO, PARA VERGALHAO *4,2 A 12,5* MM, COBRIMENTO 20 MM ARMADOR	Material	UN	0,2120000	0,17	0,03
Insumo	00000378 SINAPI	Mão de Obra	H	0,0261000	13,75	0,35	
Insumo	00006111 SINAPI	Mão de Obra	H	0,0043000	10,15	0,04	
		MO sem LS =>	LS =>	0,24	MO com LS =>	0,44	
		Valor do BDI =>		2,75	Valor com BDI =>	12,44	
4.1.2.6	92760 SINAPI	ARMAÇÃO DE PILAR OU VIGA DE UMA ESTRUTURA CONVENCIONAL DE CONCRETO ARMADO EM UM EDIFÍCIO DE MÚLTIPLOS PAVIMENTOS UTILIZANDO AÇO CA-50 DE 6,3 MM - MONTAGEM. AF_12/2015	FUES - FUNDAÇÕES E ESTRUTURAS	KG	1,0000000	12,98	12,98
Composição Auxiliar	92792 SINAPI	CORTE E DOBRA DE AÇO CA-50, DIÂMETRO DE 6,3 MM, UTILIZADO EM ESTRUTURAS DIVERSAS, EXCETO LAJES. AF_12/2015	FUES - FUNDAÇÕES E ESTRUTURAS	KG	1,0000000	10,97	10,97
Insumo	00043132 SINAPI	ARAME RECOZIDO 16 BWG, D = 1,65 MM (0,016 KG/M) OU 18 BWG, D = 1,25 MM (0,01 KG/M)	Material	KG	0,0250000	16,17	0,40

Obra

CONTRATAÇÃO DE EMPRESA ESPECIALIZADA PARA PRESTAÇÃO DE SERVIÇOS DE CONSTRUÇÃO DA EDIFICAÇÃO DESTINADA A INSTALAR AS PROMOTORIAS DE JUSTIÇA DA COMARCA DE ITACOATIARA/AM

Bancos

SINAPI - 07/2021 - Amazonas
SBC - 06/2021 - Amazonas
SICRO3 - 01/2021 - Amazonas
SICRO2 - 11/2016 - Amazonas
ORSE - 05/2021 - Sergipe
SEINFRA - 027 - Ceará

B.D.I.

28,35%
17,35%
Encargos Sociais
Desonerado:
Horista: 86,60%
Mensalista: 49,17%

Composições Analíticas com Preço Unitário

Composições Principais

Material	Quant.	Valor Unit.	Valor com BDI =>	Und	Quant.	Valor Unit.	Valor com BDI =>	Total
Material	0,9700000	0,17	0,16	UN	1,0000000	108,40	108,40	108,40
Mão de Obra	0,0947000	13,75	1,30	H	0,0155000	10,15	0,15	0,15
Mão de Obra	0,96	MO com LS =>	2,07	LS =>	1,11	MO com LS =>	2,07	2,07
MO sem LS =>	3,68	Valor do BDI =>	16,66					16,66
Valor do BDI =>								
Tipo	Und	Quant.	Valor Unit.	Valor com BDI =>	Und	Quant.	Valor Unit.	Total
FUES - FUNDAÇÕES E ESTRUTURAS	M3	1,0000000	108,40	108,40	M3	1,0000000	108,40	108,40
CHOR - CUSTOS HORÁRIOS DE MÁQUINAS E EQUIPAMENTOS	CHP	0,6720000	1,53	1,02	CHP	0,6720000	1,53	1,02
CHOR - CUSTOS HORÁRIOS DE MÁQUINAS E EQUIPAMENTOS	CHI	1,1740000	0,35	0,41	CHI	1,1740000	0,35	0,41
Mão de Obra	H	5,5380000	10,15	56,21	H	5,5380000	10,15	56,21
Mão de Obra	H	1,8460000	13,75	25,38	H	1,8460000	13,75	25,38
Mão de Obra	H	1,8460000	13,75	25,38	H	1,8460000	13,75	25,38
MO sem LS =>	LS =>	57,33	MO com LS =>	106,97	LS =>	49,64	MO com LS =>	106,97
Valor do BDI =>		30,73	Valor com BDI =>	139,13			Valor com BDI =>	139,13

Material	Quant.	Valor Unit.	Valor com BDI =>	Und	Quant.	Valor Unit.	Valor com BDI =>	Total
FUES - FUNDAÇÕES E ESTRUTURAS	M3	1,0000000	467,56	M3	1,0000000	467,56	467,56	467,56
CHOR - CUSTOS HORÁRIOS DE MÁQUINAS E EQUIPAMENTOS	CHP	0,7534000	1,41	1,06	CHP	0,7534000	1,41	1,06
CHOR - CUSTOS HORÁRIOS DE MÁQUINAS E EQUIPAMENTOS	CHI	0,7103000	0,26	0,18	CHI	0,7103000	0,26	0,18
Mão de Obra	M3	0,7229000	62,10	44,89	M3	0,7229000	62,10	44,89
Mão de Obra	KG	362,6579000	0,86	311,88	KG	362,6579000	0,86	311,88
Mão de Obra	M3	0,5934000	103,70	61,53	M3	0,5934000	103,70	61,53
Mão de Obra	H	2,3117000	10,15	23,46	H	2,3117000	10,15	23,46
Mão de Obra	H	1,4637000	16,78	24,56	H	1,4637000	16,78	24,56
MO sem LS =>	LS =>	25,73	MO com LS =>	48,02	LS =>	22,29	MO com LS =>	48,02
Valor do BDI =>		132,55	Valor com BDI =>	600,11			Valor com BDI =>	600,11
Tipo	Und	Quant.	Valor Unit.	Valor com BDI =>	Und	Quant.	Valor Unit.	Total
FUES - FUNDAÇÕES E ESTRUTURAS	M3	1,0000000	467,56	467,56	M3	1,0000000	467,56	467,56
CHOR - CUSTOS HORÁRIOS DE MÁQUINAS E EQUIPAMENTOS	CHP	0,7534000	1,41	1,06	CHP	0,7534000	1,41	1,06
CHOR - CUSTOS HORÁRIOS DE MÁQUINAS E EQUIPAMENTOS	CHI	0,7103000	0,26	0,18	CHI	0,7103000	0,26	0,18
Mão de Obra	M3	0,7229000	62,10	44,89	M3	0,7229000	62,10	44,89
Mão de Obra	KG	362,6579000	0,86	311,88	KG	362,6579000	0,86	311,88
Mão de Obra	M3	0,5934000	103,70	61,53	M3	0,5934000	103,70	61,53
Mão de Obra	H	2,3117000	10,15	23,46	H	2,3117000	10,15	23,46
Mão de Obra	H	1,4637000	16,78	24,56	H	1,4637000	16,78	24,56
MO sem LS =>	LS =>	25,73	MO com LS =>	48,02	LS =>	22,29	MO com LS =>	48,02
Valor do BDI =>		132,55	Valor com BDI =>	600,11			Valor com BDI =>	600,11
Tipo	Und	Quant.	Valor Unit.	Valor com BDI =>	Und	Quant.	Valor Unit.	Total

4.2.1.1 Descrição



Obra

CONTRATAÇÃO DE EMPRESA ESPECIALIZADA PARA PRESTAÇÃO DE SERVIÇOS DE CONSTRUÇÃO DA EDIFICAÇÃO DESTINADA A INSTALAR AS PROMOTORIAS DE JUSTIÇA DA COMARCA DE ITACOATIARA/AM

Barcos

SINAPI - 07/2021 - Amazonas
SBC - 06/2021 - Amazonas
SICRO3 - 01/2021 - Amazonas
SICRO2 - 11/2016 - Amazonas
ORSE - 05/2021 - Sergipe
SEINFRA - 027 - Ceará

B.D.I.

28,35%
17,35%
Encargos Sociais
Desonerado:
Horista: 86,60%
Mensalista: 49,17%

Composições Analíticas com Preço Unitário

Composições Principais

Composição	Código Banco	Descrição	Unid	Quant.	Valor Unit	Total
Composição Auxiliar	92269 SINAPI	FABRICAÇÃO DE FORMA PARA PILARES E ESTRUTURAS SIMILARES, EM MADEIRA SERRADA, E=25 MM, AF_09/2020	M2	1,0000000	109,54	109,54
Composição Auxiliar	91692 SINAPI	SERRA CIRCULAR DE BANCADA COM MOTOR ELÉTRICO POTÊNCIA DE 5HP, CHOR - CUSTOS HORÁRIOS DE MAQUINAS E EQUIPAMENTOS COM COIFA PARA DISCO 10" - CHP DIURNO, AF_08/2015	CHP	0,0500000	25,79	1,28
Composição Auxiliar	91693 SINAPI	SERRA CIRCULAR DE BANCADA COM MOTOR ELÉTRICO POTÊNCIA DE 5HP, CHOR - CUSTOS HORÁRIOS DE MÁQUINAS E EQUIPAMENTOS COM COIFA PARA DISCO 10" - CHI DIURNO, AF_08/2015	CHI	0,0930000	23,38	2,17
Insumo	00005068 SINAPI	PREGO DE AÇO POLIDO COM CABECA 17 X 21 (2 X 11)	KG	0,0860000	12,84	1,10
Insumo	00004517 SINAPI	SARRAFO *2,5 X 7,5* CM EM PINUS, MISTA OU EQUIVALENTE DA REGIAO - BRUTA	M	4,4320000	1,02	4,52
Insumo	00006189 SINAPI	TABUA NAO APARELHADA *2,5 X 30* CM, EM MACARANDUBA, ANGELIM OU EQUIVALENTE DA REGIAO - BRUTA	M	6,5300000	13,66	89,19
Insumo	00001213 SINAPI	CARPINTEIRO DE FORMAS	H	0,7150000	13,75	9,83
Insumo	00006111 SINAPI	SERVENTE DE OBRAS	H	0,1430000	10,15	1,45
		MO sem LS =>	LS =>	6,78	MO com LS =>	14,60
		Valor do BDI =>		31,05	Valor com BDI =>	140,59

Composição	Código Banco	Descrição	Unid	Quant.	Valor Unit	Total
Composição Auxiliar	92269 SINAPI	FABRICAÇÃO DE FORMA PARA PILARES E ESTRUTURAS SIMILARES, EM MADEIRA SERRADA, E=25 MM, AF_09/2020	M2	0,2750000	109,54	30,12
Insumo	00002692 SINAPI	DESMOLDANTE PROTETOR PARA FORMAS DE MADEIRA, DE BASE OLEOSA EMULSIONADA EM AGUA	L	0,0170000	3,74	0,06
Insumo	00040304 SINAPI	PREGO DE AÇO POLIDO COM CABECA DUPLA 17 X 27 (2 1/2 X 11)	KG	0,0270000	15,86	0,42
Insumo	00001213 SINAPI	CARPINTEIRO DE FORMAS	H	2,0520000	13,75	28,21
Insumo	00006111 SINAPI	SERVENTE DE OBRAS	H	0,3760000	10,15	3,81
		MO sem LS =>	LS =>	16,72	MO com LS =>	36,03
		Valor do BDI =>		17,75	Valor com BDI =>	80,37

Composição	Código Banco	Descrição	Unid	Quant.	Valor Unit	Total
Composição Auxiliar	92791 SINAPI	ARMAÇÃO DE PILAR OU VIGA DE UMA ESTRUTURA CONVENCIONAL DE CONCRETO ARMADO EM UM EDIFÍCIO DE MÚLTIPLOS PAVIMENTOS UTILIZANDO AÇO CA-60 DE 5,0 MM - MONTAGEM, AF_12/2015	KG	1,0000000	12,94	12,94
Insumo	00043132 SINAPI	CORTE E DOBRA DE AÇO CA-60, DIÂMETRO DE 5,0 MM, UTILIZADO EM ESTRUTURAS DIVERSAS, EXCETO LAJES, AF_12/2015	KG	1,0000000	10,44	10,44
		ARAME RECOZIDO 16 BWG, D = 1,65 MM (0,016 KG/M) OU 18 BWG, D = 1,25 MM (0,01 KG/M)	KG	0,0250000	16,17	0,40



Obra

CONTRATAÇÃO DE EMPRESA ESPECIALIZADA PARA PRESTAÇÃO DE SERVIÇOS DE CONSTRUÇÃO DA EDIFICAÇÃO DESTINADA A INSTALAR AS PROMOTORIAS DE JUSTIÇA DA COMARCA DE ITACOATIARA/AM

Bancos

SINAPI - 07/2021 - Amazonas
SBC - 06/2021 - Amazonas
SICRO3 - 01/2021 - Amazonas
SICRO2 - 11/2016 - Amazonas
ORSE - 05/2021 - Sergipe
SEINFRA - 027 - Ceará

B.D.I.

28,35%
17,35%
Encargos Sociais
Desonerado:
Horista: 86,60%
Mensalista: 49,17%

Composições Analíticas com Preço Unitário

Composições Principais

Composição	Código Banco	Descrição	Tipo	Und	Quant.	Valor Unit	Total
Insumo	00039017 SINAPI	ESPACADOR / DISTANCIADOR CIRCULAR COM ENTRADA LATERAL, EM PLASTICO, PARA VERGALHAO *4,2 A 12,5* MM, COBRIMENTO 20 MM ARMADOR	Material	UN	1,19000000	0,17	0,20
Insumo	00000378 SINAPI	ARMADOR	Mão de Obra	H	0,12410000	13,75	1,70
Insumo	00006111 SINAPI	SERVENTE DE OBRAS	Mão de Obra	H	0,02030000	10,15	0,20
			MO sem LS =>	LS =>	1,42	MO com LS =>	3,05
			Valor do BDI =>		3,67	Valor com BDI =>	16,61
4.2.2.2							
Composição	92778 SINAPI	ARMAÇÃO DE PILAR OU VIGA DE UMA ESTRUTURA CONVENCIONAL DE CONCRETO ARMADO EM UMA EDIFICAÇÃO TERREA OU SOBRADO UTILIZANDO AÇO CA-50 DE 10,0 MM - MONTAGEM. AF.12/2015	FUES - FUNDAÇÕES E ESTRUTURAS	KG	1,00000000	12,30	12,30
Composição Auxiliar	92794 SINAPI	CORTE E DOBRA DE AÇO CA-50, DIÂMETRO DE 10,0 MM, UTILIZADO EM ESTRUTURAS DIVERSAS, EXCETO LAJES. AF.12/2015	FUES - FUNDAÇÕES E ESTRUTURAS	KG	1,00000000	10,35	10,35
Insumo	00043132 SINAPI	ARAME RECOZIDO 16 BWC, D = 1,65 MM (0,016 KG/M) OU 18 BWC, D = 1,25 MM (0,01 KG/M)	Material	KG	0,02500000	16,17	0,40
Insumo	00039017 SINAPI	ESPACADOR / DISTANCIADOR CIRCULAR COM ENTRADA LATERAL, EM PLASTICO, PARA VERGALHAO *4,2 A 12,5* MM, COBRIMENTO 20 MM ARMADOR	Material	UN	0,54300000	0,17	0,09
Insumo	00000378 SINAPI	ARMADOR	Mão de Obra	H	0,09560000	13,75	1,31
Insumo	00006111 SINAPI	SERVENTE DE OBRAS	Mão de Obra	H	0,01560000	10,15	0,15
			MO sem LS =>	LS =>	0,76	MO com LS =>	1,64
			Valor do BDI =>		3,49	Valor com BDI =>	15,79
4.2.2.3							
Composição	92760 SINAPI	ARMAÇÃO DE PILAR OU VIGA DE UMA ESTRUTURA CONVENCIONAL DE CONCRETO ARMADO EM UM EDIFÍCIO DE MÚLTIPLOS PAVIMENTOS UTILIZANDO AÇO CA-50 DE 6,3 MM - MONTAGEM. AF.12/2015	FUES - FUNDAÇÕES E ESTRUTURAS	KG	1,00000000	12,98	12,98
Composição Auxiliar	92792 SINAPI	CORTE E DOBRA DE AÇO CA-50, DIÂMETRO DE 6,3 MM, UTILIZADO EM ESTRUTURAS DIVERSAS, EXCETO LAJES. AF.12/2015	FUES - FUNDAÇÕES E ESTRUTURAS	KG	1,00000000	10,97	10,97
Insumo	00043132 SINAPI	ARAME RECOZIDO 16 BWC, D = 1,65 MM (0,016 KG/M) OU 18 BWC, D = 1,25 MM (0,01 KG/M)	Material	KG	0,02500000	16,17	0,40
Insumo	00039017 SINAPI	ESPACADOR / DISTANCIADOR CIRCULAR COM ENTRADA LATERAL, EM PLASTICO, PARA VERGALHAO *4,2 A 12,5* MM, COBRIMENTO 20 MM ARMADOR	Material	UN	0,97000000	0,17	0,16
Insumo	00000378 SINAPI	ARMADOR	Mão de Obra	H	0,09470000	13,75	1,30
Insumo	00006111 SINAPI	SERVENTE DE OBRAS	Mão de Obra	H	0,01550000	10,15	0,15
			MO sem LS =>	LS =>	0,96	MO com LS =>	2,07
			Valor do BDI =>		3,68	Valor com BDI =>	16,66
4.2.2.4							



Obra

CONTRATAÇÃO DE EMPRESA ESPECIALIZADA PARA PRESTAÇÃO DE SERVIÇOS DE CONSTRUÇÃO DA EDIFICAÇÃO DESTINADA A INSTALAR AS PROMOTORIAS DE JUSTIÇA DA COMARCA DE ITACOATIARA/AM

Bancos

SINAPI - 07/2021 - Amazonas
SBC - 06/2021 - Amazonas
SICR03 - 01/2021 - Amazonas
SICR02 - 11/2016 - Amazonas
ORSE - 05/2021 - Sergipe
SEINFRA - 027 - Ceará

B.D.I.

28,35%
17,35%
Encargos Sociais
Desonerado:
Horista: 86,60%
Mensalista: 49,17%

Composições Analíticas com Preço Unitário

Composições Principais

Composição	Código Banco	Descrição	Tipo	Und	Quant.	Valor Unit	Total
Composição	92779 SINAPI	ARMAÇÃO DE PILAR OU VIGA DE UMA ESTRUTURA CONVENCIONAL DE CONCRETO ARMADO EM UMA EDIFICAÇÃO TÉRREA OU SOBRADO UTILIZANDO AÇO CA-50 DE 12,5 MM - MONTAGEM. AF_12/2015	FUES - FUNDAÇÕES E ESTRUTURAS	KG	1,0000000	10,44	10,44
Composição Auxiliar	92795 SINAPI	CORTE E DOBRA DE AÇO CA-50, DIÂMETRO DE 12,5 MM, UTILIZADO EM ESTRUTURAS DIVERSAS, EXCETO LAJES. AF_12/2015	FUES - FUNDAÇÕES E ESTRUTURAS	KG	1,0000000	8,92	8,92
Insumo	00043132 SINAPI	ARAME RECOZIDO 16 BWC, D = 1,65 MM (0,016 KG/M) OU 18 BWC, D = 1,25 MM (0,01 KG/M)	Material	KG	0,0250000	16,17	0,40
Insumo	00039017 SINAPI	ESPACADOR / DISTANCIADOR CIRCULAR COM ENTRADA LATERAL, EM PLASTICO, PARA VERGALHAO *4,2 A 12,5* MM, COBRIMENTO 20 MM ARMADOR	Material	UN	0,3670000	0,17	0,06
Insumo	00000378 SINAPI	SERVELENTE DE OBRAS	Mão de Obra	H	0,0698000	13,75	0,95
Insumo	00006111 SINAPI	SERVELENTE DE OBRAS	Mão de Obra	H	0,0114000	10,15	0,11
			MO sem LS =>	0,62	0,54	MO com LS =>	1,16
			Valor do BDI =>	2,96		Valor com BDI =>	13,40

Composição	Código Banco	Descrição	Tipo	Und	Quant.	Valor Unit	Total
Composição	92780 SINAPI	ARMAÇÃO DE PILAR OU VIGA DE UMA ESTRUTURA CONVENCIONAL DE CONCRETO ARMADO EM UMA EDIFICAÇÃO TÉRREA OU SOBRADO UTILIZANDO AÇO CA-50 DE 16,0 MM - MONTAGEM. AF_12/2015	FUES - FUNDAÇÕES E ESTRUTURAS	KG	1,0000000	10,02	10,02
Composição Auxiliar	92796 SINAPI	CORTE E DOBRA DE AÇO CA-50, DIÂMETRO DE 16,0 MM, UTILIZADO EM ESTRUTURAS DIVERSAS, EXCETO LAJES. AF_12/2015	FUES - FUNDAÇÕES E ESTRUTURAS	KG	1,0000000	8,87	8,87
Insumo	00043132 SINAPI	ARAME RECOZIDO 16 BWC, D = 1,65 MM (0,016 KG/M) OU 18 BWC, D = 1,25 MM (0,01 KG/M)	Material	KG	0,0250000	16,17	0,40
Insumo	00039017 SINAPI	ESPACADOR / DISTANCIADOR CIRCULAR COM ENTRADA LATERAL, EM PLASTICO, PARA VERGALHAO *4,2 A 12,5* MM, COBRIMENTO 20 MM ARMADOR	Material	UN	0,2120000	0,17	0,03
Insumo	00000378 SINAPI	SERVELENTE DE OBRAS	Mão de Obra	H	0,0473000	13,75	0,65
Insumo	00006111 SINAPI	SERVELENTE DE OBRAS	Mão de Obra	H	0,0077000	10,15	0,07
			MO sem LS =>	0,41	0,36	MO com LS =>	0,77
			Valor do BDI =>	2,84		Valor com BDI =>	12,86

Composição	Código Banco	Descrição	Tipo	Und	Quant.	Valor Unit	Total
Composição	92873 SINAPI	LANÇAMENTO COM USO DE BALDES, ADENSAMENTO E ACABAMENTO DE CONCRETO EM ESTRUTURAS. AF_12/2015	FUES - FUNDAÇÕES E ESTRUTURAS	M3	1,0000000	108,40	108,40
Composição Auxiliar	90586 SINAPI	VIBRADOR DE IMERSÃO, DIÂMETRO DE PONTEIRA 45MM, MOTOR ELÉTRICO TRIFÁSICO POTÊNCIA DE 2 CV - CHP DIURNO. AF_06/2015	CHOR - CUSTOS HORÁRIOS DE MÁQUINAS E EQUIPAMENTOS	CHP	0,6720000	1,53	1,02
Composição Auxiliar	90587 SINAPI	ELÉTRICO DE IMERSÃO, DIÂMETRO DE PONTEIRA 45MM, MOTOR ELÉTRICO TRIFÁSICO POTÊNCIA DE 2 CV - CHI DIURNO. AF_06/2015	CHOR - CUSTOS HORÁRIOS DE MÁQUINAS E EQUIPAMENTOS	CHI	1,1740000	0,35	0,41
Insumo	00006111 SINAPI	SERVELENTE DE OBRAS	Mão de Obra	H	5,5380000	10,15	56,21
Insumo	00001213 SINAPI	CARPINTEIRO DE FORMAS	Mão de Obra	H	1,8460000	13,75	25,38
Insumo	00004750 SINAPI	PEDREIRO	Mão de Obra	H	1,8460000	13,75	25,38



Obra

CONTRATAÇÃO DE EMPRESA ESPECIALIZADA PARA PRESTAÇÃO DE SERVIÇOS DE CONSTRUÇÃO DA EDIFICAÇÃO DESTINADA A INSTALAR AS PROMOTORIAS DE JUSTIÇA DA COMARCA DE ITACOATIARA/AM

Bancos
SINAPI - 07/2021 - Amazonas
SBC - 06/2021 - Amazonas
SICRO3 - 01/2021 - Amazonas
SICRO2 - 11/2016 - Amazonas
ORSE - 05/2021 - Sergipe
SEINFRA - 027 - Ceará

B.D.I.
28,35%
17,35%
Encargos Sociais
Desonerado:
Horista: 86,60%
Mensalista: 49,17%

Composições Analíticas com Preço Unitário

Composições Principais

Composição	Código Banco	Descrição	Tipo	Und	Quant.	Valor Unit.	Valor com BDI =>	MO sem LS =>	Valor do BDI =>	LS =>	49,64 MO com LS =>	106,97
4.2.3.2	94965 SINAPI	CONCRETO FCK = 25MPA, TRAÇO 1-2,3-2,7 (CIMENTO/ÁREA MÉDIA/BRITA 1) - PREPARO MECÂNICO COM BETONEIRA 400 L. AF. 07/2016	FUES - FUNDAÇÕES E ESTRUTURAS	M3	1,0000000	467,56	467,56	57,33	30,73			139,13
Composição Auxiliar	88830 SINAPI	BETONEIRA CAPACIDADE NOMINAL DE 400 L, CAPACIDADE DE MISTURA 280 L, MOTOR ELÉTRICO TRIFÁSICO POTÊNCIA DE 2 CV, SEM CARREGADOR - CHP DIURNO. AF. 10/2014	CHOR - CUSTOS HORÁRIOS DE MÁQUINAS E EQUIPAMENTOS	CHP	0,7534000	1,41	1,06					
Composição Auxiliar	88831 SINAPI	BETONEIRA CAPACIDADE NOMINAL DE 400 L, CAPACIDADE DE MISTURA 280 L, MOTOR ELÉTRICO TRIFÁSICO POTÊNCIA DE 2 CV, SEM CARREGADOR - CHI DIURNO. AF. 10/2014	CHOR - CUSTOS HORÁRIOS DE MÁQUINAS E EQUIPAMENTOS	CHI	0,7103000	0,26	0,18					
Insumo	00000370 SINAPI	ÁREA MÉDIA - POSTO JAZIDA/FORNECEDOR (RETIRADO NA JAZIDA, SEM TRANSPORTE)	Material	M3	0,7229000	62,10	44,89					
Insumo	00001379 SINAPI	CIMENTO PORTLAND COMPOSTO CP II-32	Material	KG	362,6579000	0,86	311,88					
Insumo	00004721 SINAPI	PEDRA BRITADA N. 1 (9,5 a 19 MM) POSTO PEDREIRA/FORNECEDOR, SEM FRETE	Material	M3	0,5934000	103,70	61,53					
Insumo	00006111 SINAPI	SERVENTE DE OBRAS	Mão de Obra	H	2,3117000	10,15	23,46					
Insumo	00037666 SINAPI	OPERADOR DE BETONEIRA ESTACIONÁRIA / MISTURADOR	Mão de Obra	H	1,4637000	16,78	24,56					
4.3.1.1		FABRICAÇÃO DE FÔRMA PARA LAJES, EM CHAPA DE MADEIRA COMPENSADA RESINADA, E = 17 MM. AF. 09/2020	FUES - FUNDAÇÕES E ESTRUTURAS	M2	1,0000000	41,32	41,32					
Composição Auxiliar	91692 SINAPI	SERRA CIRCULAR DE BANCADA COM MOTOR ELÉTRICO POTÊNCIA DE 5HP, COM COIFA PARA DISCO 10" - CHP DIURNO. AF. 08/2015	CHOR - CUSTOS HORÁRIOS DE MÁQUINAS E EQUIPAMENTOS	CHP	0,0050000	25,79	0,12					
Composição Auxiliar	91693 SINAPI	SERRA CIRCULAR DE BANCADA COM MOTOR ELÉTRICO POTÊNCIA DE 5HP, COM COIFA PARA DISCO 10" - CHI DIURNO. AF. 08/2015	CHOR - CUSTOS HORÁRIOS DE MÁQUINAS E EQUIPAMENTOS	CHI	0,0010000	23,38	0,02					
Insumo	00001358 SINAPI	CHAPA DE MADEIRA COMPENSADA RESINADA PARA FORMA DE CONCRETO, DE *2,2 X 1,1* M, E = 17 MM	Material	M2	1,0500000	38,82	40,76					
Insumo	00001213 SINAPI	CARPINTEIRO DE FORMAS	Mão de Obra	H	0,0270000	13,75	0,37					
Insumo	00006111 SINAPI	SERVENTE DE OBRAS	Mão de Obra	H	0,0050000	10,15	0,05					
4.3.1.2		MONTAGEM E DESMONTAGEM DE FÔRMA DE LAJE MACIÇA, PÉ-DIREITO SIMPLES, EM CHAPA DE MADEIRA COMPENSADA RESINADA, 8 UTILIZAÇÕES. AF. 09/2020	FUES - FUNDAÇÕES E ESTRUTURAS	M2	1,0000000	18,64	18,64					
Composição	92522 SINAPI						53,03					



Obra

CONTRATAÇÃO DE EMPRESA ESPECIALIZADA PARA PRESTAÇÃO DE SERVIÇOS DE CONSTRUÇÃO DA EDIFICAÇÃO DESTINADA A INSTALAR AS PROMOTORIAS DE JUSTIÇA DA COMARCA DE ITACOATIARA/AM

Bancos

SINAPI - 07/2021 - Amazonas
SBC - 06/2021 - Amazonas
SICRO3 - 01/2021 - Amazonas
SICRO2 - 11/2016 - Amazonas
ORSE - 05/2021 - Sergipe
SEINFRA - 027 - Ceará

B.D.I.

28,35%
17,35%
Encargos Sociais
Desonerado:
Horista: 86,60%
Mensalista: 49,17%

Composições Analíticas com Preço Unitário

Composições Principais

Composição Auxiliar	Código Banco	Descrição	Tipo	Und	Quant.	Valor Unit	Total
Insuno	92267 SINAPI	FABRICAÇÃO DE FORMA PARA LAJES, EM CHAPA DE MADEIRA COMPENSADA RESINADA, E = 17 MM. AF_09/2020	FUES - FUNDAÇÕES E ESTRUTURAS	M2	0,1950000	41,32	8,05
Insuno	00002692 SINAPI	DESMOLDANTE PROTETOR PARA FORMAS DE MADEIRA, DE BASE OLEOSA EMULSIONADA EM AGUA	Material	L	0,0100000	3,74	0,03
Insuno	00010749 SINAPI	LOCACAO DE ESCORA METALICA TELESCOPICA, COM ALTURA REGULAVEL DE *1,80* A *3,20* M, COM CAPACIDADE DE CARGA DE NO MINIMO 1000 KGF (10 KN), INCLUSO TRIPE E FORCADO	Equipamento	MES	0,3970000	4,93	1,95
Insuno	00040270 SINAPI	VIGA DE ESCORAMENTO H20, DE MADEIRA, PESO DE 5,00 A 5,20 KG/M, COM EXTREMIDADES PLASTICAS	Material	M	0,0300000	66,60	1,99
Insuno	00001213 SINAPI	CARPINTEIRO DE FORMAS	Mão de Obra	H	0,4240000	13,75	5,83
Insuno	00006111 SINAPI	SERVENTE DE OBRAS	Mão de Obra	H	0,0780000	10,15	0,79
			MO sem LS =>	LS =>	3,12	MO com LS =>	6,72
			Valor do BDI =>	5,28	Valor com BDI =>		23,92

Composição	Código Banco	Descrição	Tipo	Und	Quant.	Valor Unit	Total
Composição Auxiliar	92800 SINAPI	ARMADO EM UMA ESTRUTURA CONVENCIONAL DE CONCRETO ARMADO EM UMA EDIFICAÇÃO TÁRREA OU SOBRADO UTILIZANDO AÇO CA- ESTRUTURAS	FUES - FUNDAÇÕES E ESTRUTURAS	KG	1,0000000	13,29	13,29
Insuno	00043132 SINAPI	60 DE 5,0 MM - MONTAGEM. AF_12/2015	FUES - FUNDAÇÕES E ESTRUTURAS	KG	1,0000000	10,16	10,16
Insuno	00039017 SINAPI	CORTE E DOBRA DE AÇO CA-60, DIÂMETRO DE 5,0 MM, UTILIZADO EM LAJE. AF_12/2015	Material	KG	0,0250000	16,17	0,40
Insuno	00003378 SINAPI	ARAME RECOZIDO 16 BWC, D = 1,65 MM (0,016 KG/M) OU 18 BWC, D = 1,25 MM (0,01 KG/M)	Material	UN	2,1180000	0,17	0,36
Insuno	00006111 SINAPI	ESPACADOR / DISTANCIADOR CIRCULAR COM ENTRADA LATERAL, EM PLASTICO, PARA VERGALHAO *4,2 A 12,5* MM, COBRIMENTO 20 MM	Mão de Obra	H	0,1547000	13,75	2,12
			Mão de Obra	H	0,0253000	10,15	0,25
			MO sem LS =>	LS =>	1,50	MO com LS =>	3,24
			Valor do BDI =>	3,77	Valor com BDI =>		17,06

Composição	Código Banco	Descrição	Tipo	Und	Quant.	Valor Unit	Total
Composição Auxiliar	92801 SINAPI	ARMADAÇÃO DE LAJE DE UMA ESTRUTURA CONVENCIONAL DE CONCRETO ARMADO EM UMA EDIFICAÇÃO TÁRREA OU SOBRADO UTILIZANDO AÇO CA- ESTRUTURAS	FUES - FUNDAÇÕES E ESTRUTURAS	KG	1,0000000	13,22	13,22
Insuno	00043132 SINAPI	50 DE 6,3 MM - MONTAGEM. AF_12/2015	FUES - FUNDAÇÕES E ESTRUTURAS	KG	1,0000000	10,81	10,81
Insuno	00039017 SINAPI	CORTE E DOBRA DE AÇO CA-50, DIÂMETRO DE 6,3 MM, UTILIZADO EM LAJE. AF_12/2015	Material	KG	0,0250000	16,17	0,40
Insuno	00039017 SINAPI	ARAME RECOZIDO 16 BWC, D = 1,65 MM (0,016 KG/M) OU 18 BWC, D = 1,25 MM (0,01 KG/M)	Material	UN	1,3330000	0,17	0,22

CONSTRUTORA PROGRESSO LTDA
Janeylla Conde
Diretora

RUA COMETA HALLEY, Nº 03 - SALA 03 - BAIRRO ALEIXO - CEP 69.060-095 - MANAUS - AM
TELEFONES: (92) 3584-5159 / 99162-1673
C.N.P.J 06.219.583/0001-22 INSC. MUNICIPAL 10863901

CONSTRUTORA PROGRESSO LTDA
Christian Blefer
Engº CIVIL CREIA 9350-0/AM



Obrs

CONTRATAÇÃO DE EMPRESA ESPECIALIZADA PARA PRESTAÇÃO DE SERVIÇOS DE CONSTRUÇÃO DA EDIFICAÇÃO DESTINADA A INSTALAR AS PROMOTORIAS DE JUSTIÇA DA COMARCA DE ITACOAATIARA/AM

Bancos

SINAPI - 07/2021 - Amazonas
SBC - 06/2021 - Amazonas
SICRO3 - 01/2021 - Amazonas
SICRO2 - 11/2016 - Amazonas
ORSE - 05/2021 - Sergipe
SEINFRA - 027 - Ceará

B.D.I.

28,35%
17,35%
Encargos Sociais
Desonerado:
Horista: 86,60%
Mensalista: 49,17%

Composições Analíticas com Preço Unitário

Composições Principais

Insumo	Código Banco	Descrição	Tipo	Und	Quant.	Valor Unit	Total
Insumo	00000378 SINAPI	ARMADOR	Mão de Obra	H	0,1168000	13,75	1,60
Insumo	00006111 SINAPI	SERVENTE DE OBRAS	Mão de Obra	H	0,0191000	10,15	0,19
			MO sem LS =>	LS =>	1,04	MO com LS =>	2,25
			Valor do BDI =>		3,75	Valor com BDI =>	16,97
4.3.2.3							
Composição	92786 SINAPI	ARMAÇÃO DE LAJE DE UMA ESTRUTURA CONVENCIONAL DE CONCRETO ARMADO EM UMA EDIFICAÇÃO TÉRREA OU SOBRADO UTILIZANDO AÇO CA- ESTRUTURAS	FUES - FUNDAÇÕES E ESTRUTURAS	KG	1,0000000	12,89	12,89
Composição Auxiliar	92802 SINAPI	50 DE 8,0 MM - MONTAGEM. AF_12/2015	FUES - FUNDAÇÕES E ESTRUTURAS	KG	1,0000000	11,05	11,05
Insumo	00043132 SINAPI	CORTE E DOBRA DE AÇO CA-50, DIÂMETRO DE 8,0 MM, UTILIZADO EM LAJE. AF_12/2015	Material	KG	0,0250000	16,17	0,40
Insumo	00039017 SINAPI	ARAME RECOZIDO 16 BWG, D = 1,65 MM (0,016 KG/M) OU 18 BWG, D = 1,25 MM (0,01 KG/M)	Material	UN	0,7280000	0,17	0,12
Insumo	00000378 SINAPI	ESPACADOR / DISTANCIADOR CIRCULAR COM ENTRADA LATERAL, EM PLASTICO, PARA VERGALHAO *4,2 A 12,5* MM, COBRIMENTO 20 MM	Mão de Obra	H	0,0859000	13,75	1,18
Insumo	00006111 SINAPI	ARMADOR	Mão de Obra	H	0,0140000	10,15	0,14
		SERVENTE DE OBRAS	MO sem LS =>	LS =>	0,84	MO com LS =>	1,56
			Valor do BDI =>		3,65	Valor com BDI =>	16,54
4.3.2.4							
Composição	92771 SINAPI	ARMAÇÃO DE LAJE DE UMA ESTRUTURA CONVENCIONAL DE CONCRETO ARMADO EM UM EDIFÍCIO DE MÚLTIPLOS PAVIMENTOS UTILIZANDO AÇO CA-50 DE 10,0 MM - MONTAGEM. AF_12/2015	FUES - FUNDAÇÕES E ESTRUTURAS	KG	1,0000000	11,28	11,28
Composição Auxiliar	92803 SINAPI	CORTE E DOBRA DE AÇO CA-50, DIÂMETRO DE 10,0 MM, UTILIZADO EM LAJE. AF_12/2015	FUES - FUNDAÇÕES E ESTRUTURAS	KG	1,0000000	10,30	10,30
Insumo	00043132 SINAPI	ARAME RECOZIDO 16 BWG, D = 1,65 MM (0,016 KG/M) OU 18 BWG, D = 1,25 MM (0,01 KG/M)	Material	KG	0,0250000	16,17	0,40
Insumo	00039017 SINAPI	ESPACADOR / DISTANCIADOR CIRCULAR COM ENTRADA LATERAL, EM PLASTICO, PARA VERGALHAO *4,2 A 12,5* MM, COBRIMENTO 20 MM	Material	UN	0,3570000	0,17	0,06
Insumo	00000378 SINAPI	ARMADOR	Mão de Obra	H	0,0348000	13,75	0,47
Insumo	00006111 SINAPI	SERVENTE DE OBRAS	Mão de Obra	H	0,0057000	10,15	0,05
			MO sem LS =>	LS =>	0,30	MO com LS =>	0,65
			Valor do BDI =>		3,20	Valor com BDI =>	14,48
4.3.2.5							
Composição	7393 ORSE	Laje pré-fabricada treliçada para piso ou cobertura, intereixo 38cm, h=12cm, Estruturas Pre-Moldadas de concreto	Estruturas Pre-Moldadas de Concreto	M2	1,0000000	121,11	121,11



CONSTRUTORA PROGRESSO LTDA

Obra

CONTRATAÇÃO DE EMPRESA ESPECIALIZADA PARA PRESTAÇÃO DE SERVIÇOS DE CONSTRUÇÃO DA EDIFICAÇÃO DESTINADA A INSTALAR AS PROMOTORIAS DE JUSTIÇA DA COMARCA DE ITACOATIARA/AM

Bancos

SINAPI - 07/2021 - Amazonas
SBC - 06/2021 - Amazonas
SICRO3 - 01/2021 - Amazonas
SICRO2 - 11/2016 - Amazonas
ORSE - 05/2021 - Sergipe
SEINFRA - 027 - Ceará

Encargos Sociais

Desonerado:
Horista: 86,60%
Mensalista: 49,17%

B.D.L

28,35%
17,35%

Composições Analíticas com Preço Unitário

Composições Principais

Composição Auxiliar	Código Banco	Descrição	Und	Quant.	Valor Unit.	Total
140 ORSE		Aço CA - 50 Ø 6,3 a 12,5mm, inclusive corte, dobragem, montagem e colocação de ferragens nas formas, para superestruturas e fundações - R1	kg	1,89000000	12,15	22,96
1286 ORSE		Laje pré-fabricada treliçada para piso ou cobertura, h=12cm, eL enchimento em bloco EPS, h=8cm	M2	1,00000000	32,79	32,79
1569 ORSE		Madeira mista serrada (barrote) 6 x 6cm - 0,0036 m3/m (angelim, louro)	m	1,71000000	8,60	14,70
6995 ORSE		Madeira mista serrada (sarrafó) 2,2 x 5,5cm - 0,00121 m²/m	m	0,97000000	3,30	3,20
00000367 SINAPI		AREIA GROSSA - POSTO JAZIDA/FORNECEDOR (RETIRADO NA JAZIDA, SEM TRANSPORTE)	M3	0,04900000	53,82	2,63
00001379 SINAPI		CIMENTO PORTLAND COMPOSTO CP II-32	KG	15,00000000	0,86	12,90
00004718 SINAPI		PEDRA BRITADA N. 2 (19 A 38 MM) POSTO PEDREIRA/FORNECEDOR, SEM FRETE	M3	0,03300000	104,25	3,44
00004721 SINAPI		PEDRA BRITADA N. 1 (9,5 a 19 MM) POSTO PEDREIRA/FORNECEDOR, SEM FRETE	M3	0,01100000	103,70	1,14
00004750 SINAPI		PEDREIRO	H	0,44000000	13,75	6,05
00005075 SINAPI		PREGO DE AÇO POLIDO COM CABECA 18 X 30 (2 3/4 X 10)	KG	0,03000000	12,84	0,38
00006111 SINAPI		SERVENTE DE OBRAS	H	1,88000000	10,15	19,08
00010567 SINAPI		TABUA *2,5 X 23* CM EM PINUS, MISTA OU EQUIVALENTE DA REGIAO - BRUTA	M	0,56000000	3,30	1,84
		MO sem LS =>	LS =>	13,33	MO com LS =>	28,73
		Valor do BDI =>		34,33	Valor com BDI =>	155,44

Composição	Código Banco	Descrição	Und	Quant.	Valor Unit.	Total
4.3.3.1	92873 SINAPI	LANÇAMENTO COM USO DE BALDES, ADENSAMENTO E ACABAMENTO DE CONCRETO EM ESTRUTURAS. AF_12/2015	M3	1,00000000	108,40	108,40
Composição Auxiliar	90586 SINAPI	VIBRADOR DE IMERSÃO, DIÂMETRO DE PONTEIRA 45MM, MOTOR ELÉTRICO TRIFÁSICO POTÊNCIA DE 2 CV - CHP DIURNO. AF_06/2015	CHP	0,67200000	1,53	1,02
Composição Auxiliar	90587 SINAPI	VIBRADOR DE IMERSÃO, DIÂMETRO DE PONTEIRA 45MM, MOTOR ELÉTRICO TRIFÁSICO POTÊNCIA DE 2 CV - CHI DIURNO. AF_06/2015	CHI	1,17400000	0,35	0,41
Insumo	00006111 SINAPI	SERVENTE DE OBRAS	H	5,53800000	10,15	56,21
Insumo	00001213 SINAPI	CARPINTEIRO DE FORMAS	H	1,84600000	13,75	25,38
Insumo	00004750 SINAPI	PEDREIRO	H	1,84600000	13,75	25,38
		MO sem LS =>	LS =>	49,64	MO com LS =>	106,97
		Valor do BDI =>		30,73	Valor com BDI =>	139,13
4.3.3.2	94964 SINAPI	CONCRETO FCK = 20MPa, TRAÇO 1:2:7:3 (CIMENTO/ AREIA MÉDIA/ BRITA FUES - FUNDAÇÕES E 1) - PREPARO MECÂNICO COM BETONEIRA 400 L. AF_07/2016	M3	1,00000000	439,57	439,57
Composição			Und	Quant.	Valor Unit.	Total



Obra

CONTRATAÇÃO DE EMPRESA ESPECIALIZADA PARA PRESTAÇÃO DE SERVIÇOS DE CONSTRUÇÃO DA EDIFICAÇÃO DESTINADA A INSTALAR AS PROMOTORIAS DE JUSTIÇA DA COMARCA DE ITACOATIARA/AM

Bancos

SINAPI - 07/2021 - Amazonas
SBC - 06/2021 - Amazonas
SICRO3 - 01/2021 - Amazonas
SICRO2 - 11/2016 - Amazonas
ORSE - 05/2021 - Sergipe
SEINFRA - 027 - Ceará

B.D.I.

28,35%
17,35%
Encargos Sociais
Desonerado:
Horista: 86,60%
Mensalista: 49,17%

Composições Analíticas com Preço Unitário

Composições Principais

Composição	Código, Banco	Descrição	Unid	Quant	Valor Unit	Total
Composição Auxiliar	88830 SINAPI	BETONEIRA CAPACIDADE NOMINAL DE 400 L, CAPACIDADE DE MISTURA 280 L, MOTOR ELÉTRICO TRIFÁSICO POTÊNCIA DE 2 CV, SEM CARREGADOR - CHP DIURNO. AF_10/2014	CHP	0,8259000	1,41	1,16
Composição Auxiliar	88831 SINAPI	BETONEIRA CAPACIDADE NOMINAL DE 400 L, CAPACIDADE DE MISTURA 280 L, MOTOR ELÉTRICO TRIFÁSICO POTÊNCIA DE 2 CV, SEM CARREGADOR - CHI DIURNO. AF_10/2014	CHI	0,7787000	0,26	0,20
Insumo	00000370 SINAPI	AREIA MÉDIA - POSTO JAZIDA/FORNECEDOR (RETIRADO NA JAZIDA, SEM TRANSPORTE)	M3	0,7558000	62,10	46,93
Insumo	00001379 SINAPI	CIMENTO PORTLAND COMPOSTO CP II-32	KG	322,9777000	0,86	277,76
Insumo	00004721 SINAPI	PEDRA BRITADA N. 1 (9,5 a 19 MM) POSTO PEDREIRA/FORNECEDOR, SEM FRETE	M3	0,5872000	103,70	60,89
Insumo	00006111 SINAPI	SERVENTE DE OBRAS	H	2,5333000	10,15	25,71
Insumo	00037666 SINAPI	OPERADOR DE BETONEIRA ESTACIONÁRIA / MISTURADOR	H	1,6046000	16,78	26,92
		MO sem LS =>	LS =>	24,43	MO com LS =>	52,63
		Valor do BDI =>		124,62	Valor com BDI =>	564,19

Composição	Código, Banco	Descrição	Unid	Quant	Valor Unit	Total
Composição Auxiliar	93287 SINAPI	ESTRUTURA TRELIÇADA DE COBERTURA, TIPO FINK, COM LIGAÇÕES PARAFUSADAS, INCLUSOS PERFIS METÁLICOS, CHAPAS METÁLICAS, MÃO DE OBRA E TRANSPORTE COM GUINDASTE - FORNECIMENTO E INSTALAÇÃO. AF_01/2020.P	CHP	0,0007000	376,38	0,26
Composição Auxiliar	93288 SINAPI	M, CAPACIDADE MÁXIMA 60 T, POTÊNCIA 260 KW - CHP DIURNO. AF_03/2016	CHI	0,0006000	101,95	0,06
Composição Auxiliar	100716 SINAPI	GUINDASTE HIDRÁULICO AUTOPROPULSIVO, COM LANÇA TELESCÓPICA 40 M, CAPACIDADE MÁXIMA 60 T, POTÊNCIA 260 KW - CHI DIURNO. AF_03/2016	M2	0,0079000	21,16	0,16
Composição Auxiliar	100719 SINAPI	JATEAMENTO ABRASIVO COM GRANALHA DE AÇO EM PERFIL METÁLICO EM FÁBRICA. AF_01/2020	M2	0,0079000	4,74	0,03
Insumo	00004777 SINAPI	PINTURA COM TINTA ALQUÍDICA DE FUNDO (TIPO ZARCÃO) PULVERIZADA SOBRE PERFIL METÁLICO EXECUTADO EM FÁBRICA (FOR DEMÃO). AF_01/2020	KG	0,4376000	7,96	3,48
Insumo	00001333 SINAPI	CANTONEIRA ACO ABAS IGUAIS (QUALQUER BITOLA), ESPESSURA ENTRE 1/8" E 1/4"	KG	0,0059000	7,04	0,04
Insumo	00000442 SINAPI	CHAPA DE ACO GROSSA, ASTM A36, E = 1/2" (12,70 MM) 99,59 KG/M2 PARAFUSO FRANCES M16 EM ACO GALVANIZADO, COMPRIMENTO = 45 MM, DIÂMETRO = 16 MM, CABECA ABAULADA	UN	0,0030000	3,74	0,01
Insumo	00010966 SINAPI	PERFIL "U" DE AÇO LAMINADO, "U" 152 X 15,6	KG	0,5188000	9,05	4,69



Obra

CONTRATAÇÃO DE EMPRESA ESPECIALIZADA PARA PRESTAÇÃO DE SERVIÇOS DE CONSTRUÇÃO DA EDIFICAÇÃO DESTINADA A INSTALAR AS PROMOTORIAS DE JUSTIÇA DA COMARCA DE ITACOAATIARA/AM

Bancos

SINAPI - 07/2021 - Amazonas
SBC - 06/2021 - Amazonas
SICRO3 - 01/2021 - Amazonas
SICRO2 - 11/2016 - Amazonas
ORSE - 05/2021 - Sergipe
SEINFRA - 027 - Ceará

B.D.I.

28,35%
17,35%
Mensalista: 49,17%

Encargos Sociais

Desonerado:
Hortista: 86,60%
Mensalista: 49,17%

Composições Analíticas com Preço Unitário

Composições Principais

Insumo	Código Banco	Descrição	Quant.	Valor Unit.	Total
Insumo	00025957 SINAPI	MONTADOR DE ESTRUTURAS METÁLICAS	0,0050000	16,78	0,08
Insumo	00006111 SINAPI	SERVENTE DE OBRAS	0,0009000	10,15	0,00
		Mão de Obra			
		Mão de Obra			
		MO sem LS =>	0,06	MO com LS =>	0,12
		Valor do BDI =>	2,50	Valor com BDI =>	11,31
S.2.1					
Composição	91790 SINAPI	(COMPOSIÇÃO REPRESENTATIVA) DO SERVIÇO DE INSTALAÇÃO DE TUBOS DE PVC, SÉRIE R, ÁGUA PLUVIAL, DN 100 MM (INSTALADO EM RAMAL DE ENCAMINHAMENTO, OU CONDUTORES VERTICAIS), INCLUSIVE CONEXÕES, CORTES E FIXAÇÕES, PARA PRÉDIOS. AF_10/2015	1,0000000	37,06	37,06
Composição Auxiliar	89512 SINAPI	TUBO PVC, SÉRIE R, ÁGUA PLUVIAL, DN 100 MM, FORNECIDO E INSTALADO EM RAMAL DE ENCAMINHAMENTO, INCLUSIVE CONEXÕES, CORTES E FIXAÇÕES, PARA PRÉDIOS. AF_10/2015	0,3684000	35,78	13,18
Composição Auxiliar	89578 SINAPI	EM RAMAL DE ENCAMINHAMENTO. AF_12/2014	0,6316000	23,41	14,78
Composição Auxiliar	89584 SINAPI	TUBO PVC, SÉRIE R, ÁGUA PLUVIAL, DN 100 MM, FORNECIDO E INSTALADO EM CONDUTORES VERTICAIS DE ÁGUAS PLUVIAIS. AF_12/2014	0,0831000	21,94	1,82
Composição Auxiliar	89585 SINAPI	ELÁSTICA, FORNECIDO E INSTALADO EM CONDUTORES VERTICAIS DE ÁGUAS PLUVIAIS. AF_12/2014	0,0043000	17,59	0,07
Composição Auxiliar	89529 SINAPI	JOELHO 90 GRAUS, PVC, SÉRIE R, ÁGUA PLUVIAL, DN 100 MM, JUNTA ELÁSTICA, FORNECIDO E INSTALADO EM RAMAL DE ENCAMINHAMENTO. AF_12/2014	0,0196000	22,90	0,44
Composição Auxiliar	89681 SINAPI	REDUÇÃO EXCÊNTRICA, PVC, SÉRIE R, ÁGUA PLUVIAL, DN 150 X 100 MM, JUNTA ELÁSTICA, FORNECIDO E INSTALADO EM CONDUTORES VERTICAIS DE ÁGUAS PLUVIAIS. AF_12/2014	0,0367000	39,22	1,43
Composição Auxiliar	89554 SINAPI	LUVA SIMPLES, PVC, SÉRIE R, ÁGUA PLUVIAL, DN 100 MM, JUNTA ELÁSTICA, FORNECIDO E INSTALADO EM RAMAL DE ENCAMINHAMENTO. AF_12/2014	0,0348000	12,86	0,44
Composição Auxiliar	89559 SINAPI	TÊ DE INSPEÇÃO, PVC, SÉRIE R, ÁGUA PLUVIAL, DN 100 MM, JUNTA ELÁSTICA, FORNECIDO E INSTALADO EM RAMAL DE ENCAMINHAMENTO. AF_12/2014	0,0043000	33,42	0,14
Composição Auxiliar	89669 SINAPI	LUVA SIMPLES, PVC, SÉRIE R, ÁGUA PLUVIAL, DN 100 MM, JUNTA ELÁSTICA, FORNECIDO E INSTALADO EM CONDUTORES VERTICAIS DE ÁGUAS PLUVIAIS. AF_12/2014	0,0863000	12,27	1,05



Obra

CONTRATAÇÃO DE EMPRESA ESPECIALIZADA PARA PRESTAÇÃO DE SERVIÇOS DE CONSTRUÇÃO DA EDIFICAÇÃO DESTINADA A INSTALAR AS PROMOTORIAS DE JUSTIÇA DA COMARCA DE ITACOAATIARA/AM

Bancos

SINAPI - 07/2021 - Amazonas
SBC - 06/2021 - Amazonas
SICRO3 - 01/2021 - Amazonas
SICRO2 - 11/2016 - Amazonas
ORSE - 05/2021 - Sergipe
SEINFRA - 027 - Ceará

B.D.I.

28,35%
17,35%

Encargos Sociais

Desonerado:
Horista: 86,60%
Mensalista: 49,17%

Composições Analíticas com Preço Unitário

Composições Principais

Composição	Código/Banco	Descrição	Valor do BDI =>	MO sem LS =>	4,49	10,51	LS =>	3,88 MO com LS =>	8,37	Valor com BDI =>	47,57	Total
Composição			COBE - COBERTURA									54,97
			Quant.	Valor Unit	Und							
Composição Auxiliar	89673 SINAPI	REDUÇÃO EXCÊNTRICA, PVC, SERIE R, ÁGUA PLUVIAL, DN 100 X 75 MM, JUNTA ELÁSTICA, FORNECIDO E INSTALADO EM CONDUTORES VERTICAIS DE ÁGUAS PLUVIAIS. AF_12/2014	UN	0,0074000						14,35	0,10	
Composição Auxiliar	89675 SINAPI	TÊ DE INSPEÇÃO, PVC, SERIE R, ÁGUA PLUVIAL, DN 100 MM, JUNTA ELÁSTICA, FORNECIDO E INSTALADO EM CONDUTORES VERTICAIS DE ÁGUAS PLUVIAIS. AF_12/2014	UN	0,0184000						32,83	0,60	
Composição Auxiliar	89699 SINAPI	JUNÇÃO SIMPLES, PVC, SERIE R, ÁGUA PLUVIAL, DN 150 X 100 MM, JUNTA ELÁSTICA, FORNECIDO E INSTALADO EM CONDUTORES VERTICAIS DE ÁGUAS PLUVIAIS. AF_12/2014	UN	0,0043000						102,01	0,43	
Composição Auxiliar	89690 SINAPI	JUNÇÃO SIMPLES, PVC, SERIE R, ÁGUA PLUVIAL, DN 100 X 100 MM, JUNTA ELÁSTICA, FORNECIDO E INSTALADO EM CONDUTORES VERTICAIS DE ÁGUAS PLUVIAIS. AF_12/2014	UN	0,0021000						40,26	0,08	
Composição Auxiliar	90438 SINAPI	FURO EM ALVENARIA PARA DIÂMETROS MAIORES QUE 75 MM. AF_05/2015	UN	0,0566000						26,36	1,49	
Composição Auxiliar	91192 SINAPI	CHUMBAMENTO PONTUAL EM PASSAGEM DE TUBO COM DIÂMETRO MAIOR QUE 75 MM. AF_05/2015	UN	0,0566000						3,37	0,19	
Composição Auxiliar	91187 SINAPI	FIXAÇÃO DE TUBOS HORIZONTAIS DE PVC, CPVC OU COBRE DIÂMETROS MAIORES QUE 75 MM COM ABRAÇADEIRA METÁLICA FLEXÍVEL 18 MM, FIXADA DIRETAMENTE NA LAJE. AF_05/2015	M	0,0178000						3,66	0,06	
Composição Auxiliar	90455 SINAPI	PASSANTE TIPO TUBO DE DIÂMETRO MAIOR QUE 75 MM, FIXADO EM LAJE. AF_05/2015	UN	0,2192000						3,51	0,76	
5.2.2												
Composição	94228 SINAPI	CALHA EM CHAPA DE AÇO GALVANIZADO NÚMERO 24, DESENVOLVIMENTO DE 50 CM, INCLUSO TRANSPORTE VERTICAL AF_07/2019	M	1,0000000						54,97	54,97	
Composição Auxiliar	93281 SINAPI	GUINCHO ELÉTRICO DE COLUNA, CAPACIDADE 400 KG, COM MOTO FREIO, MOTOR TRIFÁSICO DE 1,25 CV - CHP DIURNO. AF_03/2016	CHP	0,0132000						17,87	0,23	
Composição Auxiliar	93282 SINAPI	GUINCHO ELÉTRICO DE COLUNA, CAPACIDADE 400 KG, COM MOTO FREIO, MOTOR TRIFÁSICO DE 1,25 CV - CHI DIURNO. AF_03/2016	CHI	0,0183000						17,06	0,31	
Insumo	00040783 SINAPI	CALHA QUADRADA DE CHAPA DE AÇO GALVANIZADA NUM 24, CORTE 50 CM	M	1,0500000						36,26	38,07	
Insumo	00005104 SINAPI	REBITE DE ALUMÍNIO VAZADO DE REPUXO, 3,2 X 8 MM (1KG = 1025 UNIDADES)	KG	0,0024000						54,48	0,13	
Insumo	00005061 SINAPI	PREGO DE AÇO POLIDO COM CABECA 18 X 27 (2 1/2 X 10)	KG	0,0130000						12,63	0,16	



Obrá

CONTRATAÇÃO DE EMPRESA ESPECIALIZADA PARA PRESTAÇÃO DE SERVIÇOS DE CONSTRUÇÃO DA EDIFICAÇÃO DESTINADA A INSTALAR AS PROMOTORIAS DE JUSTIÇA DA COMARCA DE ITACOATIARA/AM

Bancos

SINAPI - 07/2021 - Amazonas
SBC - 06/2021 - Amazonas
SICRO3 - 01/2021 - Amazonas
SICRO2 - 11/2016 - Amazonas
ORSE - 05/2021 - Sergipe
SEINFRA - 027 - Ceará

B.D.I.

28,35%
17,35%
Encargos Sociais
Desonerado:
Hortista: 86,60%
Mensalista: 49,17%

Composições Analíticas com Preço Unitário

Composições Principais

Insuno	Código Banco	Descrição	Material	310ML	0,0810000	18,70	1,51
5.2.3	94229 SINAPI	SELANTE ELASTICO MONOCOMPONENTE A BASE DE POLIURETANO (PU) PARA JUNTAS DIVERSAS	Material				
Insuno	00013388 SINAPI	SOLDA EM BARRA DE ESTANHO-CHUMBO 50/50	Material	KG	0,0900000	68,50	6,16
Insuno	00006111 SINAPI	SERVENTE DE OBRAS	Mão de Obra	H	0,3710000	10,15	3,76
Insuno	00012869 SINAPI	TELHADOR	Mão de Obra	H	0,2770000	16,78	4,64
			MO sem LS =>	LS =>	4,14	MO com LS =>	8,92
			Valor do BDI =>		15,58	Valor com BDI =>	70,55
Composição			Tipo	Und	Quant	Valor Unit	Total
			COBE - COBERTURA	M	1,0000000	106,38	106,38

Composição Auxiliar	93281 SINAPI	GUINCHO ELÉTRICO DE COLUNA, CAPACIDADE 400 KG, COM MOTO FREIO, MOTOR TRIFÁSICO DE 1,25 CV - CHP DIURNO. AF_03/2016	CHOR - CUSTOS HORÁRIOS DE MÁQUINAS E EQUIPAMENTOS	CHP	0,0132000	17,87	0,23
Composição Auxiliar	93282 SINAPI	GUINCHO ELÉTRICO DE COLUNA, CAPACIDADE 400 KG, COM MOTO FREIO, MOTOR TRIFÁSICO DE 1,25 CV - CHI DIURNO. AF_03/2016	CHOR - CUSTOS HORÁRIOS DE MÁQUINAS E EQUIPAMENTOS	CHI	0,0183000	17,06	0,31
Insuno	00040784 SINAPI	CALHA QUADRADA DE CHAPA DE AÇO GALVANIZADA NUM 24, CORTE 100 CM	Material	M	1,0500000	70,93	74,47
Insuno	00005104 SINAPI	REBITE DE ALUMINIO VAZADO DE REPUXO, 3,2 X 8 MM (1KG = 1025 UNIDADES)	Material	KG	0,0049000	54,48	0,26
Insuno	00005061 SINAPI	PREGO DE AÇO POLIDO COM CABECA 18 X 27 (2 1/2 X 10)	Material	KG	0,0250000	12,63	0,31
Insuno	00000142 SINAPI	SELANTE ELASTICO MONOCOMPONENTE A BASE DE POLIURETANO (PU) PARA JUNTAS DIVERSAS	Material	310ML	0,1610000	18,70	3,01
Insuno	00013388 SINAPI	SOLDA EM BARRA DE ESTANHO-CHUMBO 50/50	Material	KG	0,1800000	68,50	12,33
Insuno	00006111 SINAPI	SERVENTE DE OBRAS	Mão de Obra	H	0,6330000	10,15	6,42
Insuno	00012869 SINAPI	TELHADOR	Mão de Obra	H	0,5390000	16,78	9,04
			MO sem LS =>	LS =>	7,42	MO com LS =>	15,98
			Valor do BDI =>		30,16	Valor com BDI =>	136,54
5.3.1			Tipo	Und	Quant	Valor Unit	Total
Composição	94231 SINAPI	RUFO EM CHAPA DE AÇO GALVANIZADO NÚMERO 24, CORTE DE 25 CM, INCLUSO TRANSPORTE VERTICAL. AF_07/2019	COBE - COBERTURA	M	1,0000000	32,54	32,54
Composição Auxiliar	93281 SINAPI	GUINCHO ELÉTRICO DE COLUNA, CAPACIDADE 400 KG, COM MOTO FREIO, MOTOR TRIFÁSICO DE 1,25 CV - CHP DIURNO. AF_03/2016	CHOR - CUSTOS HORÁRIOS DE MÁQUINAS E EQUIPAMENTOS	CHP	0,0132000	17,87	0,23
Composição Auxiliar	93282 SINAPI	GUINCHO ELÉTRICO DE COLUNA, CAPACIDADE 400 KG, COM MOTO FREIO, MOTOR TRIFÁSICO DE 1,25 CV - CHI DIURNO. AF_03/2016	CHOR - CUSTOS HORÁRIOS DE MÁQUINAS E EQUIPAMENTOS	CHI	0,0183000	17,06	0,31
Insuno	00005061 SINAPI	PREGO DE AÇO POLIDO COM CABECA 18 X 27 (2 1/2 X 10)	Material	KG	0,0060000	12,63	0,07
Insuno	00005104 SINAPI	REBITE DE ALUMINIO VAZADO DE REPUXO, 3,2 X 8 MM (1KG = 1025 UNIDADES)	Material	KG	0,0012000	54,48	0,06



Obra

CONTRATAÇÃO DE EMPRESA ESPECIALIZADA PARA PRESTAÇÃO DE SERVIÇOS DE CONSTRUÇÃO DA EDIFICAÇÃO DESTINADA A INSTALAR AS SBC - 06/2021 - Amazonas
 PROMOTORIAS DE JUSTIÇA DA COMARCA DE ITACOATIARA/AM
 SICRO3 - 01/2021 - Amazonas
 SICRO2 - 11/2016 - Amazonas
 ORSE - 05/2021 - Sergipe
 SEINFRA - 027 - Ceará

Bancos

SINAPI - 07/2021 - Amazonas
 SINAPI - 06/2021 - Amazonas
 SICRO3 - 01/2021 - Amazonas
 SICRO2 - 11/2016 - Amazonas
 ORSE - 05/2021 - Sergipe
 SEINFRA - 027 - Ceará

B.D.I.

28,35%
 17,35%
 Mensalista: 49,17%

Encargos Sociais

Desonerado:
 Horista: 86,60%
 Mensalista: 49,17%

Composições Analíticas com Preço Unitário

Composições Principais

Insumo	Código Banco	Descrição	Tipo	Und	Quant.	Valor Unit	Total
Insumo	00000142 SINAPI	SELANTE ELASTICO MONOCOMPONENTE A BASE DE POLIURETANO (PU) PARA JUNTAS DIVERSAS	Material	310ML	0,1980000	18,70	3,70
Insumo	00040873 SINAPI	RUFO INTERNO/EXTERNO DE CHAPA DE ACO GALVANIZADA NUM 24, CORTE 25 CM	Material	M	1,0500000	20,12	21,12
Insumo	00013388 SINAPI	SOLDA EM BARRA DE ESTANHO-CHUMBO 50/50	Material	KG	0,0450000	68,50	3,08
Insumo	00006111 SINAPI	SERVENTE DE OBRAS	Mão de Obra	H	0,2070000	10,15	2,10
Insumo	00012869 SINAPI	TELHADOR	Mão de Obra	H	0,1120000	16,78	1,87
		MO sem LS =>		2,41	2,08	MO com LS =>	4,49
		Valor do BDI =>		9,23		Valor com BDI =>	41,77

5.3.2	Composição	Código Banco	Descrição	Tipo	Und	Quant.	Valor Unit	Total
		94223 SINAPI	CUMEIEIRA PARA TELHA CUMEIRA PARA TELHA TRAPEZOIDAL 0,65mm, INCLUSO ACESSÓRIOS DE FIXAÇÃO E IÇAMENTO. AF.07/2019	COBE - COBERTURA	M	1,0000000	53,24	53,24
	Composição Auxiliar	93281 SINAPI	GUINCHO ELÉTRICO DE COLUNA, CAPACIDADE 400 KG, COM MOTO FREIO, MOTOR TRIFÁSICO DE 1,25 CV - CHP DIURNO. AF.03/2016	CHP	CHP	0,0018000	17,87	0,03
	Composição Auxiliar	93282 SINAPI	GUINCHO ELÉTRICO DE COLUNA, CAPACIDADE 400 KG, COM MOTO FREIO, MOTOR TRIFÁSICO DE 1,25 CV - CHI DIURNO. AF.03/2016	CHI	CHI	0,0026000	17,06	0,04
	Insumo	00001607 SINAPI	CONJUNTO ARRUELAS DE VEDAÇÃO 5/16" PARA TELHA FIBROCIMENTO (UMA ARRUELA METALICA E UMA ARRUELA PVC - CONICAS)	Material	CJ	4,2000000	0,18	0,75
	Insumo	00004302 SINAPI	PARAFUSO ZINCADO ROSCA SOBERBA, CABECA SEXTAVADA, 5/16" X 250 MM, PARA FIXAÇÃO DE TELHA EM MADEIRA	Material	UN	4,2000000	3,02	12,68
	Insumo	00006111 SINAPI	SERVENTE DE OBRAS	Mão de Obra	H	0,0730000	10,15	0,74
	Insumo	00012869 SINAPI	TELHADOR	Mão de Obra	H	0,0600000	16,78	1,00
	Insumo	018566,SBC	CUMEIEIRA PARA TELHA TRAPEZOIDAL 0,65mm	Material	UN	1,0290000	36,93	38,00
			MO sem LS =>		0,97	MO com LS =>	1,81	
			Valor do BDI =>		15,09	Valor com BDI =>	68,33	

5.3.3	Composição	Código Banco	Descrição	Tipo	Und	Quant.	Valor Unit	Total
		100371 SBC	COBERTURA TELHA GALVANIZADA (CHAPA GALVALUME) 0,43mm	100	M2	1,0000000	90,19	90,19
	Insumo	002038 SBC	TELHA - GANCHO CHATO PATA TELHA "L" 12x3x200" EM ACO	Material	UN	1,0000000	22,77	22,77
	Insumo	003788 SBC	TELHA GALVANIZADA (CHAPA GALVALUME) 0,43mm	Material	M2	1,0200000	40,49	41,29
	Insumo	00006111 SINAPI	SERVENTE DE OBRAS	Mão de Obra	H	1,1690000	10,15	11,86
	Insumo	00012869 SINAPI	TELHADOR	Mão de Obra	H	0,8510000	16,78	14,27
			MO sem LS =>		14,00	MO com LS =>	26,13	
			Valor do BDI =>		25,57	Valor com BDI =>	115,76	

6.1.1	Código Banco	Descrição	Tipo	Und	Quant.	Valor Unit	Total



Obra

CONTRATAÇÃO DE EMPRESA ESPECIALIZADA PARA PRESTAÇÃO DE SERVIÇOS DE CONSTRUÇÃO DA EDIFICAÇÃO DESTINADA A INSTALAR AS SBC - 06/2021 - Amazonas PROMOTORIAS DE JUSTIÇA DA COMARCA DE ITACOATIARA/AM

Bancos

SINAPI - 07/2021 - Amazonas
SBC - 06/2021 - Amazonas
SICRO3 - 01/2021 - Amazonas
SICRO2 - 11/2016 - Amazonas
ORSE - 05/2021 - Sergipe
SEINFRA - 027 - Ceará

B.D.I.

28,35%
17,35%

Encargos Sociais

Desonerado:
Horlista: 86,60%
Mensalista: 49,17%

Composições Analíticas com Preço Unitário

Composições Principais

Composição	Código Banco	Descrição	MO sem LS =>	17,05	LS =>	14,76	MO com LS =>	31,81
			Valor do BDI =>	16,24		Valor com BDI =>	73,52	Total
			MO sem LS =>	17,05	LS =>	14,76	MO com LS =>	31,81
			Valor do BDI =>	16,24		Valor com BDI =>	73,52	Total
					Und	Quant	Valor Unit	68,16
								68,16
Composição	89168 SINAPI	(COMPOSIÇÃO REPRESENTATIVA) DO SERVIÇO DE ALVENARIA DE VEDAÇÃO DE BLOCOS VAZADOS DE CERÂMICA DE 9X19X19CM (ESPESSURA 9CM), PARA EDIFICAÇÃO HABITACIONAL UNIFAMILIAR (CASA) E EDIFICAÇÃO PÚBLICA PADRÃO. AF_11/2014	PARE - PAREDES/PAINEIS	M2		1,00000000	57,28	57,28
Composição Auxiliar	87503 SINAPI	ALVENARIA DE VEDAÇÃO DE BLOCOS CERÂMICOS FURADOS NA HORIZONTAL DE 9X19X19CM (ESPESSURA 9CM) DE PAREDES COM ÁREA LÍQUIDA MAIOR OU IGUAL A 6M² SEM VÃOS E ARGAMASSA DE ASSENTAMENTO COM PREPARO EM BETONEIRA. AF_06/2014	PARE - PAREDES/PAINEIS	M2		0,2028000	51,40	10,42
Composição Auxiliar	87495 SINAPI	ALVENARIA DE VEDAÇÃO DE BLOCOS CERÂMICOS FURADOS NA HORIZONTAL DE 9X19X19CM (ESPESSURA 9CM) DE PAREDES COM ÁREA LÍQUIDA MENOR QUE 6M² SEM VÃOS E ARGAMASSA DE ASSENTAMENTO COM PREPARO EM BETONEIRA. AF_06/2014	PARE - PAREDES/PAINEIS	M2		0,2334000	58,35	13,61
Composição Auxiliar	87519 SINAPI	ALVENARIA DE VEDAÇÃO DE BLOCOS CERÂMICOS FURADOS NA HORIZONTAL DE 9X19X19CM (ESPESSURA 9CM) DE PAREDES COM ÁREA LÍQUIDA MAIOR OU IGUAL A 6M² COM VÃOS E ARGAMASSA DE ASSENTAMENTO COM PREPARO EM BETONEIRA. AF_06/2014	PARE - PAREDES/PAINEIS	M2		0,3168000	55,05	17,43
Composição Auxiliar	87511 SINAPI	ALVENARIA DE VEDAÇÃO DE BLOCOS CERÂMICOS FURADOS NA HORIZONTAL DE 9X19X19CM (ESPESSURA 9CM) DE PAREDES COM ÁREA LÍQUIDA MENOR QUE 6M² COM VÃOS E ARGAMASSA DE ASSENTAMENTO COM PREPARO EM BETONEIRA. AF_06/2014	PARE - PAREDES/PAINEIS	M2		0,2470000	64,07	15,82
6.1.2								
Composição	87470 SINAPI	ALVENARIA DE VEDAÇÃO DE BLOCOS VAZADOS DE CONCRETO DE 19X19X39CM (ESPESSURA 19CM) DE PAREDES COM ÁREA LÍQUIDA MAIOR OU IGUAL A 6M² COM VÃOS E ARGAMASSA DE ASSENTAMENTO COM PREPARO MANUAL. AF_06/2014	PARE - PAREDES/PAINEIS	M2		1,00000000	68,16	68,16
Composição Auxiliar	87369 SINAPI	ARGAMASSA TRAÇO 1:2:8 (EM VOLUME DE CIMENTO, CAL E AREIA MÉDIA ÚMIDA) PARA EMBOÇO/MASSA ÚNICA/ASSENTAMENTO DE ALVENARIA DE VEDAÇÃO, PREPARO MANUAL. AF_08/2019	SEDI - SERVIÇOS DIVERSOS	M3		0,0129000	597,14	7,70
Insumo	00000654 SINAPI	BLOCO DE VEDAÇÃO DE CONCRETO 19 X 19 X 39 CM (CLASSE C - NBR 6136)	Material	UN		13,6000000	2,69	36,58
Insumo	00037395 SINAPI	PINO DE AÇO COM FURO, HASTE = 27 MM (AÇO DIRETA)	Material	CENTO		0,0100000	31,93	0,31
Insumo	00034548 SINAPI	TELA DE AÇO SOLDADA GALVANIZADA/ZINCADA PARA ALVENARIA, FIO D = 1,20 A 1,70* MM, MALHA 15 X 15 MM, (C X L) *50 X 17,5* CM	Material	M		0,4200000	5,52	2,31
Insumo	00006111 SINAPI	SERVENTE DE OBRAS	Mão de Obra	H		0,5650000	10,15	5,73
Insumo	00004750 SINAPI	PEDREIRO	Mão de Obra	H		1,1300000	13,75	15,53



Obra
 CONTRATAÇÃO DE EMPRESA ESPECIALIZADA PARA PRESTAÇÃO DE SERVIÇOS DE CONSTRUÇÃO DA EDIFICAÇÃO DESTINADA A INSTALAR AS PROMOTORIAS DE JUSTIÇA DA COMARCA DE ITACOATIARA/AM

Bancos
 SINAPI - 07/2021 - Amazonas
 SBC - 06/2021 - Amazonas
 SICRO3 - 01/2021 - Amazonas
 SICRO2 - 11/2016 - Amazonas
 ORSE - 05/2021 - Sergipe
 SEINFRA - 027 - Ceará

B.D.I.
 28,35%
 17,35%

Encargos Sociais
 Desonerado:
 Horaista: 86,60%
 Mensalista: 49,17%

Composições Analíticas com Preço Unitário

Composições Principais

Composição	Código Banco	Descrição	MO sem LS =>	12,17	19,32	LS =>	10,54	MO com LS =>	22,71
			Valor do BDI =>				Valor com BDI =>		87,48
			Unid	Quant.	Valor Unit	Unid	Quant.	Valor Unit	Total
6.1.3	040530 SBC	VERGAS E CONTRAVERGAS EM CONCRETO ESTRUTURADO COM ACO/FORMAS	M3	1,0000000	1,820,32	M3	1,0000000	1,820,32	1.820,32
Insumo	000779 SBC	ACO CA 50 6,3mm (1/4") (0,248 kg/m)	KG	25,0000000	8,69	KG	25,0000000	8,69	217,25
Insumo	000400 SBC	ARAME RECOZIDO ISGW #16 (0,032kg/m) (55 AMARRAS/pm3)	KG	0,5000000	14,76	KG	0,5000000	14,76	7,38
Insumo	000100 SBC	AREIA GROSSA LAVADA	M3	0,5600000	49,68	M3	0,5600000	49,68	27,82
Insumo	000050 SBC	CIMENTO PORTLAND CP III 32RS NBR 11578 (quilo)	KG	311,0000000	0,86	KG	311,0000000	0,86	267,46
Insumo	008766 SBC	PEDRA BRITADA #1	M3	0,4350000	94,12	M3	0,4350000	94,12	40,94
Insumo	008767 SBC	PEDRA BRITADA #2	M3	0,4350000	94,12	M3	0,4350000	94,12	40,94
Insumo	001805 SBC	SARRAFO DE MADEIRA PINUS/TAIPA/ANGELIN 10 x 2,0cm	M	220,0000000	4,24	M	220,0000000	4,24	932,80
Insumo	0000378 SINAPI	ARMADOR	H	2,5780000	13,75	H	2,5780000	13,75	35,44
Insumo	00006111 SINAPI	SERVELENTE DE OBRAS	H	2,5780000	10,15	H	2,5780000	10,15	26,16
Insumo	00006111 SINAPI	SERVELENTE DE OBRAS	H	2,5780000	10,15	H	2,5780000	10,15	26,16
Insumo	099322 SBC	CONCRETISTA	H	4,1240000	13,75	H	4,1240000	13,75	56,70
		MO sem LS =>		153,12			153,12	MO com LS =>	285,73
		Valor do BDI =>		516,06			516,06	Valor com BDI =>	2.336,38
6.1.4	090134 SBC	DIVISORIA ELEMENTOS VAZADOS CONCRETO 20x20x7cm - CIMENTO/AREIA	M2	1,0000000	71,51	M2	1,0000000	71,51	71,51
Insumo	000100 SBC	AREIA GROSSA LAVADA	M3	0,0030000	49,68	M3	0,0030000	49,68	0,14
Insumo	001100 SBC	CIMENTO DIRECIONAL BRANCO (SACO 1 QUILOGRAMA)	KG	0,2700000	2,71	KG	0,2700000	2,71	0,73
Insumo	000050 SBC	CIMENTO PORTLAND CP III 32RS NBR 11578 (quilo)	KG	1,3840000	0,86	KG	1,3840000	0,86	1,19
Insumo	001991 SBC	ELEMENTO VAZADO CONCRETO PREMOLDADO 20 x 20 x 6,5cm	UN	4,0000000	9,34	UN	4,0000000	9,34	37,36
Insumo	00006111 SINAPI	SERVELENTE DE OBRAS	H	1,4350000	10,15	H	1,4350000	10,15	14,56
Insumo	00004750 SINAPI	PEDREIRO	H	1,2750000	13,75	H	1,2750000	13,75	17,53
		MO sem LS =>		17,20			17,20	MO com LS =>	32,09
		Valor do BDI =>		20,27			20,27	Valor com BDI =>	91,78
6.1.5	102253 SINAPI	DIVISORIA SANITÁRIA, TIPO CABINE, EM GRANITO CINZA POLIDO, ESP = 3CM, ASSENTADO COM ARGAMASSA COLANTE AC III-E, EXCLUSIVE FERRAGENS. AF.01/2021	M2	1,0000000	486,62	M2	1,0000000	486,62	486,62
Composição Auxiliar	91692 SINAPI	SERRA CIRCULAR DE BANCADA COM MOTOR ELÉTRICO POTÊNCIA DE 5HP, CHOR - CUSTOS HORÁRIOS DE MÁQUINAS E EQUIPAMENTOS	CHP	0,0890000	25,79	CHP	0,0890000	25,79	2,29
Composição Auxiliar	91693 SINAPI	SERRA CIRCULAR DE BANCADA COM MOTOR ELÉTRICO POTÊNCIA DE 5HP, CHOR - CUSTOS HORÁRIOS DE MÁQUINAS E EQUIPAMENTOS	CHI	1,3160000	23,38	CHI	1,3160000	23,38	30,76



Obra

CONTRATAÇÃO DE EMPRESA ESPECIALIZADA PARA PRESTAÇÃO DE SERVIÇOS DE CONSTRUÇÃO DA EDIFICAÇÃO DESTINADA A INSTALAR AS PROMOTORIAS DE JUSTIÇA DA COMARCA DE ITACOATIARA/AM

Bancos

SINAPI - 07/2021 - Amazonas
SBC - 06/2021 - Amazonas
SICRO3 - 01/2021 - Amazonas
SICRO2 - 11/2016 - Amazonas
ORSE - 05/2021 - Sergipe
SEINFRA - 027 - Ceará

B.D.I.

28,35%
17,35%
Mensalista: 49,17%

Encargos Sociais

Desonerado:
Horista: 86,60%
Mensalista: 49,17%

Composições Analíticas com Preço Unitário

Composições Principais

Insuno	Código Banco	Descrição	Unid	Quant.	Valor Unit	Total
Insuno	00000131 SINAPI	6.2.1 Composição				
		Gradil de ferro c/ barra chata 2"x1/4" verticais espaç.10cm, montante em perfil seção quadrada de 1" vertical espaç.3 m, barras paralelas horizontais 2"x1/4", incl. portão, mureta h=50cm em alv.bloco e=19cm, chapiscada e rebocada, exclusive pintura	M2	1,0000000	463,29	463,29
		Forma plana para fundações, em tábuas de pinho, 02 usos	M2	0,1600000	74,60	11,93
		Alvenaria pedra calcarea argamassada c/ cimento e areia traço t-4 (1:5) - 1 saco cimento 50kg / 5 padiolas areia dim. 0,35x0,45x0,23m - Confecção mecânica e transporte	M3	0,2000000	349,94	69,98
		Concreto simples fabricado na obra, fck=15 mpa, lançado e adensado	M3	0,0460000	477,85	21,98
		Aço CA - 50 Ø 6,3 a 12,5mm, inclusive corte, dobragem, montagem e colocação de ferragens nas formas, para superestruturas e fundações - R1	kg	1,0000000	12,15	12,15
		Alvenaria bloco cerâmico vedação, 9x19x24cm, e=19cm, com argamassa t5 - 1:2:8 (cimento/cal/areia), junta=1cm - Rev.08	M2	0,4000000	66,26	26,50
		Reboco ou emboço externo, de parede, com argamassa traço t5 - 1:2:8 (cimento / cal / areia), espessura 2,0 cm	M2	0,9700000	24,86	24,11
		Escavação manual de vala ou cava em material de 1ª categoria, profundidade até 1,50m	M3	0,2000000	30,45	6,09
		Chapisco em parede com argamassa traço t1 - 1:3 (cimento / areia) - Revisado 08/2015	M2	0,9700000	4,86	4,71
		Grade de ferro com barras verticais chatas 2"x1/4" espaçadas de 12,5cm, soldadas em 4 barras (2 + 2) horizontais 2"x1/4" e montantes com barra quadrada de 1" a cada 3m.	M2	1,0000000	250,00	250,00
		serviços				
		Mão de Obra	H	1,5000000	13,75	20,62
		Mão de Obra	H	1,5000000	10,15	15,22
		MO sem LS =>	LS =>	52,09	MO com LS =>	112,23
		Valor do BDI =>		131,34	Valor com BDI =>	594,63
		Material				
		Material	KG	0,5300000	24,72	13,10
		Material	KG	0,9700000	2,62	2,54
		Material	M2	1,0500000	387,85	407,24
		Mão de Obra	H	0,7020000	10,15	7,12
		Mão de Obra	H	1,4050000	16,78	23,57
		MO sem LS =>	LS =>	29,44	MO com LS =>	63,43
		Valor do BDI =>		137,96	Valor com BDI =>	624,58
		Material				
		Material				
		Material				
		Mão de Obra				
		Mão de Obra				
		MO sem LS =>				
		Valor do BDI =>				

CONSTRUTORA PROGRESSO LTDA
Janaina Conde
Diretora

RUA COMETA HALLEY, Nº 03 - SALA 03 - BAIRRO ALEIXO - CEP 69.060-095 - MANAUS - AM
TELEFONES: (92) 3584-5159 / 99162-1673
C.N.P.J 06.219.583/0001-22 INSC. MUNICIPAL 10863901

CONSTRUTORA PROGRESSO LTDA
Christian Bieler
Engº OMI OREA 9530-D/AM



Obra

CONTRATAÇÃO DE EMPRESA ESPECIALIZADA PARA PRESTAÇÃO DE SERVIÇOS DE CONSTRUÇÃO DA EDIFICAÇÃO DESTINADA A INSTALAR AS SBC - 06/2021 - Amazonas PROMOTORIAS DE JUSTIÇA DA COMARCA DE ITACOATIARA/AM

Bancos

SINAPI - 07/2021 - Amazonas
SBC - 06/2021 - Amazonas
SICRO3 - 01/2021 - Amazonas
SICRO2 - 11/2016 - Amazonas
ORSE - 05/2021 - Sergipe
SEINFRA - 027 - Ceará

B.D.I.

28,35%
17,35%
Encargos Sociais
Desonerado:
Hortista: 86,60%
Mensalista: 49,17%

Composições Analíticas com Preço Unitário

Composições Principais

Composição	Código/Banco	Descrição	Tipo	Und	Quant.	Valor Unit.	Total
6.2.2	COMP-764689 Próprio	Muro em alvenaria bloco cerâmico, es=0,10m, c/ fundação em alv. de pedra granítica, 0,35 x 0,60m, colunas (9x20cm) e cintamento (9x15cm) superior e inferior concreto armado fck = 15,0 Mpa cada 3,00m, chapisco, reboco e pintura	SEDI - SERVIÇOS DIVERSOS	M2	1,0000000	207,91	207,91
Composição Auxiliar	031232 SBC	ACO CASO MEDIO PARA CINTAS E VIGAS DE AMARRACAO POR M3	KG	0,0130000	1.761,78	22,90	
Composição Auxiliar	030009 SBC	CONCRETO 1:3:4:3,5 FCK 15MPA PREPARO MANUAL	M3	0,0130000	491,17	6,38	
Composição Auxiliar	040463 SBC	FORMA PARA CONCRETO TABUAS MADEIRA C/REAPROVEITAMENTO 3 VEZES	M	0,1300000	63,38	8,23	
Composição Auxiliar	090421 SBC	FUNDAÇÃO PARA MUROS ALVENARIA PEDRA DE MAO E ESCAVACAO MANUAL	M	0,1050000	108,14	11,35	
Composição Auxiliar	090034 SBC	PAREDE TIJOLO FURADO 10x20x20cm 2 FACES.	M2	1,0000000	129,70	129,70	
Composição Auxiliar	180601_SBC	CHAPISCO/EMBOCO/REBOCO	M2	1,0000000	29,35	29,35	
		PINTURA AGRÍJICA ACETINADA 2 DEMÃOS + MASSA FINA + SELADOR	M2	61,65	53,39	3,28	
		MO sem LS =>	LS =>		MO com LS =>	115,04	
		Valor do BDI =>		58,94	Valor com BDI =>	266,85	
7.1.1	Código/Banco	Descrição	Tipo	Und	Quant.	Valor Unit.	Total
Composição	87879 SINAPI	CHAPISCO APLICADO EM ALVENARIAS E ESTRUTURAS DE CONCRETO INTERNAS, COM COLHER DE PEDREIRO. ARGAMASSA TRAÇO 1:3 COM PREPARO EM BETONEIRA 400L AF.06/2014	REVE - REVESTIMENTO E TRATAMENTO DE SUPERFÍCIES	M2	1,0000000	3,09	3,09
Composição Auxiliar	87313 SINAPI	ARGAMASSA TRAÇO 1:3 (EM VOLUME DE CIMENTO E AREIA GROSSA ÚMIDA) PARA CHAPISCO CONVENCIONAL, PREPARO MECÂNICO COM BETONEIRA 400 L. AF.08/2019	SEDI - SERVIÇOS DIVERSOS	M3	0,0042000	492,66	2,06
Insumo	00006111 SINAPI	SERVENTE DE OBRAS	Mão de Obra	H	0,0070000	10,15	0,07
Insumo	00004750 SINAPI	PEDREIRO	Mão de Obra	H	0,0700000	13,75	0,96
		MO sem LS =>		0,71	0,62	MO com LS =>	1,33
		Valor do BDI =>		0,88	Valor com BDI =>	3,97	
7.1.2	Código/Banco	Descrição	Tipo	Und	Quant.	Valor Unit.	Total
Composição	89173 SINAPI	(COMPOSIÇÃO REPRESENTATIVA) DO SERVIÇO DE EMBOCO/MASSA ÚNICA, APLICADO MANUALMENTE, TRAÇO 1:2:8, EM BETONEIRA DE 400L, PAREDES INTERNAS, COM EXECUÇÃO DE TALISCAS, EDIFICAÇÃO HABITACIONAL UNIFAMILIAR (CASAS) E EDIFICAÇÃO PÚBLICA PADRÃO. AF.12/2014	REVE - REVESTIMENTO E TRATAMENTO DE SUPERFÍCIES	M2	1,0000000	29,75	29,75
Composição Auxiliar	87529 SINAPI	MASSA ÚNICA, PARA RECEBIMENTO DE PINTURA, EM ARGAMASSA TRAÇO 1:2:8, PREPARO MECÂNICO COM BETONEIRA 400L, APLICADA MANUALMENTE EM FACES INTERNAS DE PAREDES, ESPESSURA DE 20MM, COM EXECUÇÃO DE TALISCAS. AF.06/2014	REVE - REVESTIMENTO E TRATAMENTO DE SUPERFÍCIES	M2	0,7339000	29,65	21,76

Obra: **Bancos** B.D.I. Encargos Sociais
 CONTRATAÇÃO DE EMPRESA ESPECIALIZADA PARA PRESTAÇÃO DE SERVIÇOS DE CONSTRUÇÃO DA EDIFICAÇÃO DESTINADA A INSTALAR AS PROMOTORIAS DE JUSTIÇA DA COMARCA DE ITACATIARA/AM
 SINAPI - 07/2021 - Amazonas 28,35% Desonerado:
 SBC - 06/2021 - Amazonas 17,35% Hora: 86,60%
 SICRO3 - 01/2021 - Amazonas Mensalista: 49,17%
 SICRO2 - 11/2016 - Amazonas
 ORSE - 05/2021 - Sergipe
 SEINFRA - 027 - Ceará

Composições Analíticas com Preço Unitário

Composições Principais

Composição Auxiliar	Código Banco	Descrição	Tipo	Und	Quant	Valor Unit	Total
Composição Auxiliar	87527 SINAPI	EMBOÇO, PARA RECEBIMENTO DE CERÂMICA, EM ARGAMASSA TRAÇO 1:2:8, PREPARO MECÂNICO COM BETONEIRA 400L, APLICADO MANUALMENTE EM FACES INTERNAS DE PAREDES, PARA AMBIENTE COM ÁREA MENOR QUE 5M2, ESPESSURA DE 20MM, COM EXECUÇÃO DE TALISCAS, AF_06/2014	REVE - REVESTIMENTO E TRATAMENTO DE SUPERFÍCIES	M2	0,1121000	31,57	3,53
			REVE - REVESTIMENTO E TRATAMENTO DE SUPERFÍCIES	M2	0,1540000	28,97	4,46
Composição Auxiliar	87531 SINAPI	EMBOÇO, PARA RECEBIMENTO DE CERÂMICA, EM ARGAMASSA TRAÇO 1:2:8, PREPARO MECÂNICO COM BETONEIRA 400L, APLICADO MANUALMENTE EM FACES INTERNAS DE PAREDES, PARA AMBIENTE COM ÁREA ENTRE 5M2 E 10M2, ESPESSURA DE 20MM, COM EXECUÇÃO DE TALISCAS, AF_06/2014	REVE - REVESTIMENTO E TRATAMENTO DE SUPERFÍCIES	M2	0,1540000	28,97	4,46
MO sem LS => 5,96 LS => 5,16 MO com LS => 11,12 Valor do BDI => 8,43 Valor com BDI => 38,18							

Composição	Código Banco	Descrição	Tipo	Und	Quant	Valor Unit	Total
7.1.3	87553 SINAPI	EMBOÇO, PARA RECEBIMENTO DE CERÂMICA, EM ARGAMASSA TRAÇO 1:2:8, PREPARO MECÂNICO COM BETONEIRA 400L, APLICADO MANUALMENTE EM FACES INTERNAS DE PAREDES, PARA AMBIENTE COM ÁREA MAIOR QUE 10M2, ESPESSURA DE 10MM, COM EXECUÇÃO DE TALISCAS, AF_06/2014	REVE - REVESTIMENTO E TRATAMENTO DE SUPERFÍCIES	M2	1,0000000	15,65	15,65
			REVE - REVESTIMENTO E TRATAMENTO DE SUPERFÍCIES	M3	0,0213000	570,78	12,15
Composição Auxiliar	87292 SINAPI	ARGAMASSA TRAÇO 1:2:8 (EM VOLUME DE CIMENTO, CAL E AREIA MÉDIA ÚMIDA) PARA EMBOÇO/MASSA ÚNICA/ASSENTAMENTO DE ALVENARIA DE VEDAÇÃO, PREPARO MECÂNICO COM BETONEIRA 400 L, AF_08/2019	SEDI - SERVIÇOS DIVERSOS	M3	0,0213000	570,78	12,15
Insunio	00006111 SINAPI	SERVENTE DE OBRAS	Mão de Obra	H	0,0740000	10,15	0,75
Insunio	00004750 SINAPI	PEDEIREIRO	Mão de Obra	H	0,2000000	13,75	2,75
MO sem LS => 2,73 LS => 2,37 MO com LS => 5,10 Valor do BDI => 4,44 Valor com BDI => 20,09							

7.1.4	Composição	Código Banco	Descrição	Tipo	Und	Quant	Valor Unit	Total
Insunio	00001381 SINAPI	ARGAMASSA COLANTE AC I PARA CERAMICAS	REVESTIMENTO EM CERÂMICA ESMALTADA EXTRA, PEI MENOR OU IGUAL A 3, FORMATO MENOR OU IGUAL A 2025 CM2	M2	1,0800000	23,18	25,03	
			REVESTIMENTO EM CERÂMICA ESMALTADA EXTRA, PEI MENOR OU IGUAL A 3, FORMATO MENOR OU IGUAL A 2025 CM2	M2	1,0800000	23,18	25,03	
Insunio	00034357 SINAPI	REJUNTE CIMENTICIO, QUALQUER COR	Material	KG	0,2200000	4,37	0,96	
Insunio	00006111 SINAPI	SERVENTE DE OBRAS	Mão de Obra	H	0,3600000	10,15	3,65	
Insunio	00004760 SINAPI	AZULEJISTA OU LADRILHEIRO	Mão de Obra	H	0,6600000	16,78	11,07	

Composições Analíticas com Preço Unitário

Composições Principais

7.2.1	Código Banco	Descrição	Tipo	MO sem LS =>		Und	Valor com BDI =>		Total
				Quant.	Valor Unit.		Quant.	Valor Unit.	
Composição	5057 ORSE	Revestimento metálico em alumínio composto (Alucobond), e=0,3mm, pintura Kaynar 500 composta por seis camadas, inclusive estrutura metálica auxiliar em perfil de viga "U" de 2" - fornecimento e montagem	M2	1,0000000	455,87		455,87	455,87	
Insuno	4974 ORSE	Revestimento em alumínio tipo Alucobond, e=0,3mm, em estrutura metálica auxiliar de perfil "U" 2", com fornecimento e montagem, inclusive pintura Kaynar 500 com seis camadas	M2	1,0000000	455,87		455,87	455,87	
				MO sem LS =>	0,00	LS =>	6,83	MO com LS =>	14,72
				Valor do BDI =>	129,24		12,85	Valor com BDI =>	58,16
7.2.2									
Composição	87879 SINAPI	CHAPISCO APLICADO EM ALVENARIAS E ESTRUTURAS DE CONCRETO INTERNAS, COM COLHER DE PEDREIRO, ARGAMASSA TRAÇO 1:3 COM PREPARO EM BETONEIRA 400L, AF 06/2014	M2	1,0000000	3,09		3,09	3,09	
Composição Auxiliar	87313 SINAPI	ARGAMASSA TRAÇO 1:3 (EM VOLUME DE CIMENTO E AREIA GROSSA UMIDA) PARA CHAPISCO CONVENCIONAL, PREPARO MECÂNICO COM BETONEIRA 400 L, AF 08/2019	M3	0,0042000	492,66		2,06	2,06	
Insuno	00006111 SINAPI	SERVENTE DE OBRAS	H	0,0070000	10,15		0,07	0,07	
Insuno	00004750 SINAPI	PEDREIRO	H	0,0700000	13,75		0,96	0,96	
				Mão de Obra	0,71	LS =>	0,62	MO com LS =>	1,33
				Valor do BDI =>	0,88			Valor com BDI =>	3,97
7.2.3									
Composição	87243 SINAPI	REVESTIMENTO CERÂMICO PARA PAREDES EXTERNAS EM PASTILHAS DE PORCELANA 5 X 5 CM (PLACAS DE 30 X 30 CM), ALINHADAS A PRUMO, APLICADO EM PANOS SEM VÃOS, AF 06/2014	M2	1,0000000	142,58		142,58	142,58	
Insuno	00037596 SINAPI	ARGAMASSA COLANTE TIPO AC III E	KG	7,6900000	2,62		20,14	20,14	
Insuno	00036881 SINAPI	PASTILHA CERÂMICA/PORCELANA, REVEST INT/EXT E PISCINA, CORES FRIAS * 5 X 5 * CM	M2	1,0900000	91,74		99,99	99,99	
Insuno	00006111 SINAPI	SERVENTE DE OBRAS	H	0,5100000	10,15		5,17	5,17	
Insuno	00004760 SINAPI	AZULELISTA OU LADILHEIRO	H	1,0300000	16,78		17,28	17,28	
				Mão de Obra	12,03	LS =>	10,42	MO com LS =>	22,45
				Valor do BDI =>	40,42			Valor com BDI =>	183,00
7.2.4									
Composição	00034357 Pr6pnto	REJUNTE CIMENTICIO, QUALQUER COR	KG	1,0000000	4,37		4,37	4,37	
Insuno	00034357 SINAPI	REJUNTE CIMENTICIO, QUALQUER COR	KG	1,0000000	4,37		4,37	4,37	
				MO sem LS =>	0,00	LS =>	0,00	MO com LS =>	0,00

CONSTITUTORA PROGRESSO

CONTRATADO QUANTO

Obra

CONTRATAÇÃO DE EMPRESA ESPECIALIZADA PARA PRESTAÇÃO DE SERVIÇOS DE CONSTRUÇÃO DA EDIFICAÇÃO DESTINADA A INSTALAR AS PROMOTORIAS DE JUSTIÇA DA COMARCA DE ITACAITIARA/AM

Bancos SINAPI - 07/2021 - Amazonas 28,35%
 SBC - 06/2021 - Amazonas 17,35%
 SICRO3 - 01/2021 - Amazonas
 SICRO2 - 11/2016 - Amazonas
 ORSE - 05/2021 - Sergipe
 SEINFRA - 027 - Ceará
 Encargos Sociais Desonerado:
 Hora: 86,60%
 Mensalista: 49,17%

Composições Analíticas com Preço Unitário
 Composições Principais

Composição	Código Banco	Descrição	Tipo	Und	Quant.	Valor Unit.	Total	Valor do BDI =>		Valor com BDI =>
								MO sem LS =>	LS =>	
7.2.5	89173 SINAPI	COMPOSIÇÃO REPRESENTATIVA DO SERVIÇO DE EMBOÇO/MASSA ÚNICA, APLICADO MANUALMENTE, TRAÇO 1:2:8, EM BETONEIRA DE 400L, PAREDES INTERNAS, COM EXECUÇÃO DE TALISCAS, EDIFICAÇÃO HABITACIONAL UNIFAMILIAR (CASAS) E EDIFICAÇÃO PÚBLICA PADRÃO. AF. 12/2014	REVE - REVESTIMENTO E TRATAMENTO DE SUPERFÍCIES	M2	1,0000000	29,75	29,75	1,24	5,61	5,61
Composição Auxiliar	87529 SINAPI	MASSA ÚNICA, PARA RECEBIMENTO DE PINTURA, EM ARGAMASSA TRAÇO 1:2:8, PREPARO MECÂNICO COM BETONEIRA 400L, APLICADA MANUALMENTE EM FACES INTERNAS DE PAREDES, ESPESSURA DE 20MM, COM EXECUÇÃO DE TALISCAS. AF. 06/2014	REVE - REVESTIMENTO E TRATAMENTO DE SUPERFÍCIES	M2	0,7339000	29,65	21,76			
Composição Auxiliar	87527 SINAPI	EMBOÇO, PARA RECEBIMENTO DE CERÂMICA, EM ARGAMASSA TRAÇO 1:2:8, PREPARO MECÂNICO COM BETONEIRA 400L, APLICADO MANUALMENTE EM FACES INTERNAS DE PAREDES, PARA AMBIENTE COM ÁREA MENOR QUE 5M2, ESPESSURA DE 20MM, COM EXECUÇÃO DE TALISCAS. AF. 06/2014	REVE - REVESTIMENTO E TRATAMENTO DE SUPERFÍCIES	M2	0,1121000	31,57	3,53			
Composição Auxiliar	87531 SINAPI	EMBOÇO, PARA RECEBIMENTO DE CERÂMICA, EM ARGAMASSA TRAÇO 1:2:8, PREPARO MECÂNICO COM BETONEIRA 400L, APLICADO MANUALMENTE EM FACES INTERNAS DE PAREDES, PARA AMBIENTE COM ÁREA ENTRE 5M2 E 10M2, ESPESSURA DE 20MM, COM EXECUÇÃO DE TALISCAS. AF. 06/2014	REVE - REVESTIMENTO E TRATAMENTO DE SUPERFÍCIES	M2	0,1540000	28,97	4,46			
8.1.1	COMP-899269	FORRO DE ACÚSTICO PVC/LÃ DE VIDRO, LISO, PARA AMBIENTES INTERNOS (0,625 X 0,625)M, INCLUSIVE ESTRUTURA DE FIXAÇÃO MONTADOR DE ESTRUTURAS METÁLICAS	REVE - REVESTIMENTO E TRATAMENTO DE SUPERFÍCIES	M2	1,0000000	88,45	88,45	5,96	11,12	38,18
Insumo	00025957 SINAPI	FORRO COMPOSTO POR PAINÉIS DE Lã DE VIDRO, REVESTIDOS EM PVC MICROPERFURADO, DE 1250 X 625 - MM, ESPESSURA 15 MM (COM COLOCAÇÃO)	Mão de Obra	H	0,6700000	16,78	11,24			
Insumo	00003275 SINAPI	PARAFUSO DRY WALL, EM AÇO ZINCADO, CABECA LENTILHA E PONTA BROCA (LB), LARGURA 4,2 MM, COMPRIMENTO 13 MM	Material	UN	2,1912000	0,12	0,26			
Insumo	00040547 SINAPI	PARAFUSO ZINCADO, AUTOBROCANTE, FLANGEADO, 4,2 MM X 19 MM	Material	CENTO	0,0132000	14,63	0,19			
Insumo	00040552 SINAPI	PARAFUSO AUTO ATARRACHANTE, CABECA CHATA, FENDA SIMPLES, 1/4 (6,35 MM) X 25 MM	Material	CENTO	0,0330000	25,09	0,82			

Composições Analíticas com Preço Unitário

Composições Principais

Insuno	Código	Banco	Descrição	Tipo	Quant.	Valor Unit.	Total
	00039430	SINAPI	PENDURAL OU PRESILHA REGULADORA, EM AÇO GALVANIZADO, COM CORPO, MOLLA E REBITE, PARA PERFIL TIPO CANALETA DE ESTRUTURA EM FORROS DRYWALL	Equipamento	1,3265000	1,82	2,41
	00039427	SINAPI	PERFIL CANALETA, FORMATO C, EM AÇO ZINCADO, PARA ESTRUTURA FORRO DRYWALL, E = 0,5 MM, *46 X 18* (L X H), COMPRIMENTO 3 M	Material	3,8499000	4,84	18,63
	00039574	SINAPI	TRABANCO COM ELA, EM ARAME GALVANIZADO RIGIDO, NUMERO 10, COMPRIMENTO 2000 MM, PARA PENDURAL DE FORRO REMOVIVEL	Material	2,0000000	4,09	8,18
			MO sem LS =>	LS =>	5,22	MO com LS =>	11,24
			Valor do BDI =>		25,08	Valor com BDI =>	113,53
9.1.1							
Composição	2276	ORSE	Rodapé cerâmico 10 x 45 cm, porcelanato, branco tu polido, linha projeto, Portobello ou similar, aplicado com argamassa industrializada ac-iii, rejuntado	Soleras e Rodapés	1,0000000	18,12	18,12
			Argamassas				
	4303	ORSE	Argamassa industrializada AC-III, Votomassa ou similar	Material	0,4500000	1,33	0,59
	2540	ORSE	Rejunte colorido flexível para revestimentos cerâmicos	Material	0,0600000	2,90	0,17
	2542	ORSE	Rodapé cerâmico 10 x 45 cm, Portobello, porcelanato branco tu polido, linha projeto, ou similar	Material	2,2200000	7,08	15,71
			Mão de Obra				
			MO sem LS =>	LS =>	0,90	MO com LS =>	1,65
			Valor do BDI =>		5,14	Valor com BDI =>	23,26
9.1.2							
Composição	98689	SINAPI	SOLEIRA EM GRANITO, LARGURA 15 CM, ESPESSURA 2,0 CM, AF.09/2020	PISO - PISOS	1,0000000	60,17	60,17
			Material				
	00037595	SINAPI	ARGAMASSA COLANTE TIPO AC III	Material	1,2182781	2,29	2,78
	00020232	SINAPI	SOLEIRA EM GRANITO, POLIDO, TIPO ANDORINHA/QUARTZ/CASTELO/CORUMBA OU OUTROS EQUIVALENTES DA REGIAO, L= *15* CM, E= *2,0* CM	Material	0,9444016	48,84	46,12
			Mão de Obra				
			MO sem LS =>	LS =>	0,2578216	10,15	2,61
			Valor do BDI =>		0,5165877	16,78	8,66
			MO sem LS =>	LS =>	5,23	MO com LS =>	11,27
			Valor do BDI =>		17,06	Valor com BDI =>	77,23
9.2.1							
Composição	130317	SBC	PEITORIL EM GRANITO SAO GABRIEL 20cm	M	1,0000000	111,60	111,60
	000100	SBC	AREA GROSSA LAVADA	M3	0,0200000	49,68	0,99
	000050	SBC	CIMENTO PORTLAND CP III 32RS NBR 11578 (quilo)	KG	0,7800000	0,86	0,67
	008376	SBC	SOLEIRA EM GRANITO PRETO SAO GABRIEL 20cm	M	1,0500000	70,38	73,89
			Mão de Obra				
			MO sem LS =>	LS =>	1,3390000	10,15	13,59

CONSTRUTORA PROGRESSO

CONTRATADO OBRAS

Obra: **CONTRATAÇÃO DE EMPRESA ESPECIALIZADA PARA PRESTAÇÃO DE SERVIÇOS DE CONSTRUÇÃO DA EDIFICAÇÃO DESTINADA A INSTALAR AS SBC - 06/2021 - Amazonas**
SERVIÇOS DE CONSTRUÇÃO DA EDIFICAÇÃO DESTINADA A INSTALAR AS SBC - 01/2021 - Amazonas
PROMOTORIAS DE JUSTIÇA DA COMARCA DE ITACATIARA/AM

Bancos: SINAPI - 07/2021 - Amazonas 28,35%
 SBCRO3 - 01/2021 - Amazonas 17,35%
 SBCRO2 - 11/2016 - Amazonas
 ORSE - 05/2021 - Sergipe
 SEINFRA - 027 - Ceará

Encargos Sociais: B.D.L.
 Desonerado: Hortista: 86,60% Mensalista: 49,17%

Composições Analíticas com Preço Unitário

Composições Principais

Insunmo	00004755 SINAPI	MARMORISTA / GRANITEIRO	Mão de Obra	H	1,3390000	16,78	22,46
			MO sem LS =>	LS =>	16,73	MO com LS =>	36,05
			Valor do BDI =>		31,64	Valor com BDI =>	143,24

10.1	Código Banco	98546 SINAPI	Descrição	IMPERMEABILIZAÇÃO DE SUPERFÍCIE COM MANTA ASFÁLTICA, UMA CAMADA, INCLUSIVE APLICAÇÃO DE PRIMER ASFÁLTICO, E=3MM, AF_06/2018	IMPE - IMPERMEABILIZAÇÕES E PROTEÇÕES DIVERSAS	MZ	1,0000000	64,94	Total	64,94
------	--------------	--------------	-----------	---	--	----	-----------	-------	-------	-------

Insunmo	00004226 SINAPI	GAS DE COZINHA - GLP	Material	KG	0,2600000	7,53	1,95
Insunmo	00004014 SINAPI	MANTA ASFÁLTICA ELASTOMERICA EM POLIESTER 3 MM, TIPO III, CLASSE B, ACABAMENTO PP (NBR 9952)	Material	M2	1,1250000	35,01	39,38

Insunmo	00000511 SINAPI	PRIMER PARA MANTA ASFÁLTICA A BASE DE ASFALTO MODIFICADO DILUIDO EM SOLVENTE, APLICAÇÃO A FRIO	Material	L	0,6150000	14,06	8,64
---------	-----------------	--	----------	---	-----------	-------	------

Insunmo	00006111 SINAPI	SERVENTE DE OBRAS	Mão de Obra	H	0,1920000	10,15	1,94
Insunmo	00012873 SINAPI	IMPERMEABILIZADOR	Mão de Obra	H	0,9480000	13,75	13,03
			MO sem LS =>	LS =>	6,95	MO com LS =>	14,97
			Valor do BDI =>		18,41	Valor com BDI =>	83,35

11.1.1	Código Banco	110676 SBC	Descrição	PORTA COMPLETA MADEIRA 1 FL.0,90x2,10m-LAMINADO+FER.SOCIAL		UN	1,0000000	1,181,88	Total	1,181,88
Composição		001349 SBC	ALIZAR/MOLDURA MADEIRA DE LEI 1,5x4,5cm PARA PINTURA	Material	M	10,2000000	4,27	43,55		
Insunmo	000100 SBC	AREIA GROSSA LAVADA	Material	M3	0,0120000	49,68	0,59			
Insunmo	000050 SBC	CIMENTO PORTLAND CP II 32RS NBR 11578 (quilo)	Material	KG	5,1840000	0,86	4,45			
Insunmo	008272 SBC	COLA PARA LAMINADO FORMICA 3,78kg/m2	Material	KG	0,4000000	21,53	8,61			
Insunmo	012743 SBC	DOBRADICA FERRO GALVANIZADO 1,1/2"x3"	Material	UN	3,0000000	8,74	26,22			
Insunmo	012519 SBC	FECHADURA EXTERNA 6239 ZAMAK ANTIQUE BRASS 55mm LA FONTE	Material	UN	1,0000000	137,49	137,49			
Insunmo	000157 SBC	LAMINADO MELAMINICO 1,3mm 1,25x3,08m (3,85m2)FOS/BRILHO	Material	M2	7,6200000	58,61	446,60			
Insunmo	001313 SBC	PORTA MADEIRA LISA PARA PINTURA (60/70/80/90cm)	Material	UN	1,0000000	110,12	110,12			
Insunmo	014213 SBC	PREGO FERRO GALVANIZADO 15x15 (636 un/kg)	Material	KG	0,0280000	64,00	1,79			
Insunmo	004776 SBC	PREGO FERRO GALVANIZADO 19x36 (109 un/kg)	Material	KG	0,0920000	20,62	1,89			
Insunmo	002203 SBC	TACO DE MADEIRA PARA FIXAÇÃO DE ESQUADRIAS/CAIXILHOS	Material	UN	6,0000000	0,66	3,96			
Insunmo	00006111 SINAPI	SERVENTE DE OBRAS	Mão de Obra	H	15,6000000	10,15	158,34			
Insunmo	00001214 SINAPI	CARPINTEIRO DE ESQUADRIAS	Mão de Obra	H	14,2000000	16,78	238,27			
			MO sem LS =>	LS =>	184,06	MO com LS =>	396,61			
			Valor do BDI =>		335,06	Valor com BDI =>	1.516,94			

11.1.2.1	Código Banco	COMP-816216 Próprio	Descrição	Porta de Vidro Temperado 10mm de Abtri-02 Folhas e Bandeiras		UN	1,0000000	4,603,85	Total	4,603,85
Composição		102183 SINAPI	PORTA PIVOTANTE DE VIDRO TEMPERADO, 2 FOLHAS DE 90X210 CM, ESPESSURA DE 10MM, INCLUSIVE ACESSÓRIOS, AF_01/2021	ESQV - ESQV - ESQUADRIAS/FERRAGENS/YIDR	UN	1,0000000	1,995,56	1,995,56		

CONSTRUTORA PROGRESSO LTDA
 Janeiro da Conde
 Diretores

RUA COMETA HALLEY, Nº 03 - SALA 03 - BAIRRO ALEIXO - CEP 69.060-095 MANAUS - AM
 TELEFONES: (92) 3584-5159 / 99162-1673
 C.N.P.J 06.219.583/0001-22 INSC. MUNICIPAL 10863901

CONSTRUTORA PROGRESSO LTDA
 Cristiano Bieler
 Engº Civil CRELA 8380-D/AM

CONSTRUTORA PROGRESSO

CONSTRUTORA OBRAS

Obra: **Bancos** B.D.I. **Encargos Sociais**

CONTRATAÇÃO DE EMPRESA ESPECIALIZADA PARA PRESTAÇÃO DE SERVIÇOS DE CONSTRUÇÃO DA EDIFICAÇÃO DESTINADA A INSTALAR AS PROMOTORIAS DE JUSTIÇA DA COMARCA DE ITACOAETARA/AM

SINAPI - 07/2021 - Amazonas 28,35% Desonerado:
 SICRO3 - 01/2021 - Amazonas 17,35% Hora: 86,60%
 SICRO2 - 11/2016 - Amazonas ORSE - 05/2021 - Sergipe Mensalista: 49,17%
 SEINFRA - 027 - Ceará

Composições Analíticas com Preço Unitário

Composições Principais

Composição Auxiliar	Código Banco	Descrição	Material	Quant.	Valor Unit.	Total
102182 SINAPI	102182 SINAPI	PORTA PIVOTANTE DE VIDRO TEMPERADO, 90X210 CM, ESPESSURA 10 MM, INCLUSIVE ACESSÓRIOS, AF_01/2021	ESQV - ESQUADRIAS/FERRAGENS/VIDR	1,0000000	994,68	994,68
Insunio	00006111 SINAPI	SERVENTE DE OBRAS	Mão de Obra	0,4500000	10,15	4,56
Insunio	00010489 SINAPI	VIDRACEIRO	Mão de Obra	0,4500000	13,94	6,27
Insunio	00038169 SINAPI	CONJUNTO DE FERRAGENS PIVO, PARA PORTA PIVOTANTE DE ATE 100 KG, REGULAVEL COM ESFERA, CROMADO - SUPERIOR E INFERIOR - COMPLETO	Material	2,0000000	50,72	101,44
Insunio	00011499 SINAPI	MOLA HIDRAULICA DE PISO, PARA PORTAS DE ATE 1100 MM E PESO DE ATE 120 KG, COM CORPO EM ACO INOX	Material	3,0000000	433,50	1.300,50
Insunio	00039961 SINAPI	SILICONE ACETICO USO GERAL INCOLOR 280 G	Material	0,3010000	12,35	3,71
Insunio	00010507 SINAPI	VIDRO TEMPERADO INCOLOR E = 10 MM, SEM COLOCAÇÃO	Material	0,4640000	424,86	197,13
		MO sem LS =>		71,54	MO com LS =>	154,16
		Valor do BDI =>		1.305,19	Valor com BDI =>	5.909,04
11.1.2.2	102182 SINAPI	PORTA PIVOTANTE DE VIDRO TEMPERADO, 90X210 CM, ESPESSURA 10 MM, INCLUSIVE ACESSÓRIOS, AF_01/2021	ESQV - ESQUADRIAS/FERRAGENS/VIDR	1,0000000	994,68	994,68
Insunio	00003104 SINAPI	CONJ. DE FERRAGENS PARA PORTA DE VIDRO TEMPERADO, EM ZAMAC CROMADO, CONTEMPLANDO: DOBRADICA INF.; DOBRADICA SUP.; PIVO PARA DOBRADICA INF.; PIVO PARA DOBRADICA SUP.; FECHADURA CENTRAL EM ZAMC CROMADO; CONTRA FECHADURA DE PRESSAO VIDRO TEMPERADO INCOLOR PARA PORTA DE ABRIR, E = 10 MM (SEM FERRAGENS E SEM COLOCACAO)	Material	1,8900000	459,54	868,53
Insunio	00006111 SINAPI	SERVENTE DE OBRAS	Mão de Obra	1,8670000	10,15	18,95
Insunio	00010489 SINAPI	VIDRACEIRO	Mão de Obra	1,9200000	13,94	26,76
		MO sem LS =>		21,21	MO com LS =>	45,71
		Valor do BDI =>		281,99	Valor com BDI =>	1.276,67
11.1.3.1	74136/003 SINAPI	PORTA DE AÇO CHAPA 24, DE ENROLAR, RALADA TRANVISIION LARGA COM ACABAMENTO EM PINTURA ELETROSTATICA AUTOMÁTICA - BDI = 17,35	ESQV - ESQUADRIAS/FERRAGENS/VIDR	1,0000000	718,91	718,91
Composição Auxiliar	88627 SINAPI	ARGAMASSA TRACO 1:0,5:4,5 (EM VOLUME DE CIMENTO, CAL E AREIA MÉDIA ÚMIDA) PARA ASSENTAMENTO DE ALVENARIA, PREPARO MANUAL, AF_08/2019	SEDI - SERVIÇOS DIVERSOS	0,0060000	560,78	3,36
Insunio	00002436 SINAPI	ELETRICISTA	Mão de Obra	0,3500000	16,78	5,87
Insunio	00004750 SINAPI	PEDREIRO	Mão de Obra	0,3500000	13,75	4,81
Insunio	00004783 SINAPI	PINTOR	Mão de Obra	0,4500000	13,75	6,18
Insunio	00006130 SINAPI	SERRALHEIRO	Mão de Obra	1,8000000	23,31	41,95

CONSTRUTORA PROGRESSO LTDA
 Jaraiah Conde
 Diretores

RUA COMETA HALLEY, Nº 03 - SALA 03 - BAIRRO ALEIXO - CEP 69.060-095 MANAUS - AM
 TELEFONES: (92) 3584-5159 / 99162-1673
 C.N.P.J 06.219.583/0001-22 INSC. MUNICIPAL 10863901

CONSTRUTORA PROGRESSO LTDA
 Christian Bielei
 Engº Civil CREA 5380-D/AM

CONSTITUINDO PROGRESSO

CONSTRUTORA OBRAS

Obrá

CONTRATAÇÃO DE EMPRESA ESPECIALIZADA PARA PRESTAÇÃO DE SERVIÇOS DE CONSTRUÇÃO DA EDIFICAÇÃO DESTINADA A INSTALAR AS PROMOTORIAS DE JUSTIÇA DA COMARCA DE ITACATIARA/AM

Bancos: SINAPI - 07/2021 - Amazonas
SBC - 06/2021 - Amazonas
SICRO3 - 01/2021 - Amazonas
SICRO2 - 11/2016 - Amazonas
ORSE - 05/2021 - Sergipe
SEINFRA - 027 - Ceará

B.D.I. 28,35%
17,35%

Encargos Sociais
Desonerado:
Hortista: 86,60%
Mensalista: 49,17%

Composições Analíticas com Preço Unitário

Composições Principais

Insunmo	Código Banco	Descrição	Tipo	Und	Quant	Valor Unit	Total
Insunmo	00006111 SINAPI	SERVENTE DE OBRAS	Mão de Obra	H	2,7000000	10,15	27,40
Insunmo	028090 SBC	ACIONADOR DE FECHADURA ELÉTRICA 12V POR CONTROLE REMOTO AGL	Material	UN	0,2500000	70,38	17,59
Insunmo	3025 ORSE	Bucha de plástico S12 com parafuso - cartela com 2 conjuntos	Material	q	2,0000000	1,82	3,64
Insunmo	00021127 SINAPI	FITA ISOLANTE ADESIVA ANTICHAMA, USO ATE 750 V, EM ROLO DE 19 MM X 5 M	Material	UN	0,1700000	2,59	0,44
Insunmo	3024 ORSE	Motor elétrico trifásico, baixa rotação, 1/2CV	Material	UN	1,0000000	237,30	237,30
Insunmo	00011149 SINAPI	PRIMER EPOXI	Material	GL	0,0720000	140,45	10,11
Insunmo	00005318 SINAPI	SOLVENTE DILUENTE A BASE DE ACUARRAS	Material	L	0,0300000	9,93	0,29
Insunmo	00000154 SINAPI	TINTA / REVESTIMENTO A BASE DE RESINA EPOXI COM ALCATRAO, BICOMPONENTE	Material	L	0,1480000	39,54	5,85
Insunmo	00004910 SINAPI	PORTA DE ENROLAR MANUAL COMPLETA, PERFIL MEIA CANA CEGA, EM ACO GALVANIZADO NATURAL, CHAPA NUMERO 24 (SEM INSTALACAO)	Material	M2	1,0000000	354,12	354,12

11.1.3.2	Código Banco	Descrição	Tipo	Und	Quant	Valor Unit	Total
Composição	11713 Próprio	PORTA SASAZAKI-VENEZIANA, INCLUS. BATENTES E FERRAGENS	ESQV -	M2	1,0000000	194,26	194,26
Insunmo	11713_SEINFRA	PORTA SASAZAKI-VENEZIANA, INCLUS. BATENTES E FERRAGENS	Material	M2	1,0000000	194,26	194,26
			MO sem LS =>	LS =>	0,00	MO com LS =>	0,00
			Valor do BDI =>		55,07	Valor com BDI =>	249,33

11.1.3.3	Código Banco	Descrição	Tipo	Und	Quant	Valor Unit	Total
Composição	00037562 Próprio	PORTAO DE CORRER EM GRADIL FIXO DE BARRA DE FERRO CHATA DE 3 X 1/4" NA VERTICAL, SEM REQUADRO, ACABAMENTO NATURAL, COM TRILHOS E ROLDANAS	ESQV -	M2	1,0000000	260,64	260,64
Insunmo	00037562 SINAPI	PORTAO DE CORRER EM GRADIL FIXO DE BARRA DE FERRO CHATA DE 3 X 1/4" NA VERTICAL, SEM REQUADRO, ACABAMENTO NATURAL, COM TRILHOS E ROLDANAS	Material	M2	1,0000000	260,64	260,64
			MO sem LS =>	LS =>	0,00	MO com LS =>	0,00
			Valor do BDI =>		73,89	Valor com BDI =>	334,53

11.1.3.4	Código Banco	Descrição	Tipo	Und	Quant	Valor Unit	Total
Composição	90838 SINAPI	PORTA SAIDA DE EMERGENCIA 90X210X4CM - FORNECIMENTO E INSTALACAO	ESQV -	UN	1,0000000	545,57	545,57
Composição Auxiliar	88629 SINAPI	ARGAMASSA TRACO 1:3 (EM VOLUME DE CIMENTO E AREIA MÉDIA (MIDAL), PREPARO MANUAL, AF_08/2019	ESQUADRIAS/FERRAGENS/VIDR	M3	0,0422000	568,76	24,00
Insunmo	00011154 SINAPI	PORTA CORTA-FOGO PARA SAIDA DE EMERGENCIA, COM FECHADURA, VAO LUZ DE 90 X 210 CM, CLASSE P-90 (NBR 11742)	SEDI - SERVIÇOS DIVERSOS	M3	0,0422000	568,76	24,00
			Material	UN	1,0000000	456,37	456,37

CONSTRUTORA PROGRESSO

CONSTRUTORA DE OBRAS

Obra

CONTRATAÇÃO DE EMPRESA ESPECIALIZADA PARA PRESTAÇÃO DE
SERVIÇOS DE CONSTRUÇÃO DA EDIFICAÇÃO DESTINADA A INSTALAR AS
PROMOTORIAS DE JUSTIÇA DA COMARCA DE ITACAITIARA/AM

Bancos SINAPI - 07/2021 - Amazonas 28,35% Encargos Sociais
SICRO3 - 01/2021 - Amazonas 17,35% Desonerado:
SICRO2 - 11/2016 - Amazonas Horta: 86,60%
ORSE - 05/2021 - Sergipe Mensalista: 49,17%
SEINFRA - 027 - Ceará

Composições Analíticas com Preço Unitário

Composições Principais

Composição	Código Banco	Descrição	Tipo	Quant.	Valor Unit.	Total	Bancos		Encargos Sociais	
							Valor do BDI =>	Valor com BDI =>	Desonerado:	Horta:
Insunio	00006111 SINAPI	SERVENTE DE OBRAS	M2	1,7320000	10,15	17,57				
Insunio	00004750 SINAPI	PEDEREIRO	H	3,4640000	13,75	47,63				
			MO sem LS =>	31,96	MO com LS =>	68,87				
			Valor do BDI =>	154,67	Valor com BDI =>	700,24				
11.1.3.5										
Composição	100701 SINAPI	PORTA DE FERRO, DE ABRIR, TIPO GRADE COM CHAPA, COM GUARNIÇÕES, AF_12/2019	M2	1,0000000	235,93	235,93				
Composição Auxiliar	88627 SINAPI	ARGAMASSA TRAAÇO 1:0,5:4,5 (EM VOLUME DE CIMENTO, CAL E AREIA MÉDIA (UMIDA) PARA ASSENTAMENTO DE ALVENARIA, PREPARO MANUAL, AF_08/2019	M3	0,0120000	560,78	6,72				
Insunio	00004930 SINAPI	PORTA DE ABRIR EM GRADIL COM BARRA CHATA 3 CM X 1/4", COM REQUADRO E GUARNIÇÃO - COMPLETO - ACABAMENTO NATURAL	M2	1,0000000	220,61	220,61				
Insunio	00006111 SINAPI	SERVENTE DE OBRAS	H	0,2290000	10,15	2,32				
Insunio	00004750 SINAPI	PEDEREIRO	H	0,4570000	13,75	6,28				
			MO sem LS =>	4,48	MO com LS =>	9,66				
			Valor do BDI =>	66,89	Valor com BDI =>	302,82				
11.1.4.1										
Composição	112651 SBC	PORTA 1 FOLHA ABRIR-ALUMINIO/VENEZIANA	M2	1,0000000	280,91	280,91				
Insunio	000100 SBC	AREIA GROSSA LAVADA	M3	0,0038678	49,68	0,19				
Insunio	000050 SBC	CIMENTO PORTLAND CP III 32RS NBR 11578 (quilo)	KG	4,6413398	0,86	3,99				
Insunio	029918 SBC	PORTA COM 1 FOLHA VENEZIANA ALUMINIO NATURAL	M2	0,9669458	172,45	166,74				
Insunio	00006111 SINAPI	SERVENTE DE OBRAS	H	3,2876157	10,15	33,36				
Insunio	00006110 SINAPI	SERRALHEIRO	H	3,2876157	23,31	76,63				
			MO sem LS =>	58,94	MO com LS =>	109,99				
			Valor do BDI =>	79,64	Valor com BDI =>	360,55				
11.2.1.1										
Composição	112182 SBC	JANELA DE CORRER EM ALUMINIO ANODIZADO PRETO	M2	1,0000000	378,82	378,82				
Insunio	000100 SBC	AREIA GROSSA LAVADA	M3	0,0030000	49,68	0,14				
Insunio	000050 SBC	CIMENTO PORTLAND CP III 32RS NBR 11578 (quilo)	KG	1,2000000	0,86	1,03				
Insunio	003467 SBC	JANELA DE CORRER EM ALUMINIO ANODIZADO PRETO	M2	1,0000000	346,10	346,10				
Insunio	00006111 SINAPI	SERVENTE DE OBRAS	H	0,9430000	10,15	9,57				
Insunio	00006110 SINAPI	SERRALHEIRO	H	0,9430000	23,31	21,98				
			MO sem LS =>	16,91	MO com LS =>	31,55				
			Valor do BDI =>	107,40	Valor com BDI =>	486,22				
11.2.1.2										
	Código Banco	Descrição	Tipo	Quant.	Valor Unit.	Total				

CONSTRUTORA PROGRESSO LTDA
Janaina Conde
Diretora

RUA COMETA HALLEY, Nº 03 - SALA 03 - BAIRRO ALEXIXO - CEP 69.060-095 MANAUS - AM
TELEFONES: (92) 3584-5159 / 99162-1673
C.N.P.J 06.219.583/0001-22 INSC. MUNICIPAL 108639001

CONSTRUTORA PROGRESSO LTDA
Christyan Bielef
Engº Civil OCREA 9390-0/AM

Obra
CONTRATAÇÃO DE EMPRESA ESPECIALIZADA PARA PRESTAÇÃO DE
SERVIÇOS DE CONSTRUÇÃO DA EDIFICAÇÃO DESTINADA A INSTALAR AS
PROMOTORIAS DE JUSTIÇA DA COMARCA DE ITACOAETARA/AM

Bancos
SINAPI - 07/2021 - Amazonas
SBC - 06/2021 - Amazonas
SICRO3 - 01/2021 - Amazonas
SICRO2 - 11/2016 - Amazonas
ORSE - 05/2021 - Sergipe
SEINFRA - 027 - Ceará

B.D.I.
28,35%
17,35%
Encargos Sociais
Desonerado:
Hortista: 86,60%
Mensalista: 49,17%

Composições Analíticas com Preço Unitário

Composições Principais

Composição	Código Banco	Descrição	Material	Tipo	Quant.	Valor Unit.	Total
COMP-066495 Próprio	SBC	Fornecimento e instalação de persianas de PVC texturizado, no modelo vertical, na cor Marfim, com lâminas de 9 cm de largura, acolhíveis e articuláveis para ambos os lados. Com movimento giratório em 180 graus, com trilho de alumínio anodizado, recolhimento das lâminas com corda nylon e corrente de polipropileno (para conexão inferior das lâminas) persianas de PVC texturizado, no modelo vertical, na cor Marfim, com lâminas de 9 cm de largura, acolhíveis e articuláveis para ambos os lados. Com movimento giratório em 180 graus, com trilho de alumínio anodizado, recolhimento das lâminas com corda nylon e corrente de polipropileno (para conexão inferior das lâminas)	SEDI - SERVIÇOS DIVERSOS	M2	1,0000000	96,06	96,06
			Mão de Obra	H	0,1000000	16,78	1,67
INS-184946 Próprio	SINAPI	MONTADOR DE ESTRUTURAS METÁLICAS	Material	M2	1,0000000	94,39	94,39
11.2.1.3	SBC	JANELA DE ALUMÍNIO TIPO MAXIM-AR, COM VIDROS, BATENTE E FERRAGENS, EXCLUSIVE ALIZAR, ACABAMENTO E CONTRAMARCO, FORNECIMENTO E INSTALAÇÃO, AF.12/2019	EQV - ESQUADRIAS/FERRAGENS/VIDROS	M2	1,0000000	387,13	387,13
			JANELA MAXIM AR EM ALUMÍNIO, 80 X 60 CM (A X L), BATENTE/REQUADRO DE 4 A 14 CM, COM VIDRO, SEM GUARNICAÇÃO/ALIZAR	Material	UN	2,0833000	161,85
INSUMO	SINAPI	PARAFUSO DE ACO ZINCADO COM ROSCA SOBERBA, CABECA CHATA E FENDA SIMPLES, DIAMETRO 4,2 MM, COMPRIMENTO * 32 * MM	Material	UN	24,4000000	0,10	2,44
			SILICONE ACETICO USO GERAL INCOLOR 280 G	Material	UN	1,2467000	12,35
INSUMO	SINAPI	SERVENTE DE OBRAS	Mão de Obra	H	0,8530000	10,15	8,65
			PEDREIRO	Mão de Obra	H	1,7070000	13,75
INSUMO	SINAPI	SERVENTE DE OBRAS	Mão de Obra	LS =>	14,91	MO com LS =>	32,12
			Valor do BDI =>	109,75	Valor com BDI =>	496,88	
11.2.2.1	SBC	Vidro Sala de Reconhecimento	SEDI - SERVIÇOS DIVERSOS	M2	1,0000000	1,304,42	1,304,42
			SERVENTE DE OBRAS	Mão de Obra	H	0,3500000	10,15
INSUMO	SINAPI	VIDRAGEIRO	Mão de Obra	H	0,3500000	13,94	4,87
			FERRAGEM - SUPORTE COM BANDEIRA FIXO EM TUBO QUADRADO - 1203 - TUBO 50x50	UN	1,0000000	124,75	124,75
INSUMO	SBC	INSULEFILM ANTI-VANDALISMO PS 4000	Material	M2	1,0100000	74,52	75,26
			PERFIL U INOX 304 POLIDOS PARA VIDROS 8 E 10mm (15x12x15mm)	Material	M	1,0000000	27,87
INSUMO	SBC	VIDRO REFLETIVO ESPELHADO 10mm	Material	M2	1,0000000	1,068,12	1,068,12
			MO sem LS =>	4,51	LS =>	3,91	MO com LS =>

CONSTRUTORA PROGRESSO

CONTRATACIONÁRIO

Obra

CONTRATAÇÃO DE EMPRESA ESPECIALIZADA PARA PRESTAÇÃO DE SERVIÇOS DE CONSTRUÇÃO DA EDIFICAÇÃO DESTINADA A INSTALAR AS PROMOTORIAS DE JUSTIÇA DA COMARCA DE ITACATIARA/AM

Bancos SINAPI - 07/2021 - Amazonas 28,35%
 SBC - 06/2021 - Amazonas 17,35%
 SICRO3 - 01/2021 - Amazonas
 SICRO2 - 11/2016 - Amazonas
 ORSE - 05/2021 - Serjipe
 SEINFRA - 027 - Ceará

B.D.I.
 Encargos Sociais
 Desonerado:
 Hortista: 86,60%
 Mensalista: 49,17%

Composições Analíticas com Preço Unitário

Composições Principais

Código Banco	Descrição	Tipo	Und	Quant.	Valor Unit.	Total
11.2.2.2						
COMP-807451 Próprio						
Valor do BDI => 369,80						
Valor com BDI => 1.674,22						
Composição Auxiliar						
112700 SBC	MONTAGEM E INSTALAÇÃO	SEDI - SERVIÇOS DIVERSOS	M2	1,0000000	941,23	941,23
MOLDBURA ALUMINIO ANODIZADO PARA VIDRO TEMPERADO						
00006111 SINAPI	SERVENTE DE OBRAS	Mão de Obra	M2	1,0000000	535,43	535,43
00010489 SINAPI	VIDRACEIRO	Mão de Obra	H	1,0000000	10,15	10,15
INS-941533 Próprio	INSULFILM ANTI-VANDALISMO PS 4000	Mão de Obra	H	1,0000000	13,94	13,94
012726 SBC	VIDRO TEMPERADO INCOLOR 10mm	Mão de Obra	M2	1,0000000	74,52	74,52
Valor do BDI => 38,05						
Valor com BDI => 307,19						
MO sem LS => 32,95 MO com LS => 71,00						
11.3.1						
Composição						
Código Banco						
Descrição						
Tipo						
Und						
Quant.						
Valor Unit.						
Total						
C1426 SEINFRA	GRADE DE FERRO DE PROTEÇÃO	ESQUADRIAS METÁLICAS	M2	1,0000000	155,02	155,02
10441 SEINFRA	CAL HIDRATADA	Material	KG	0,5678875	0,91	0,51
10805 SEINFRA	CIMENTO PORTLAND	Material	KG	2,8294744	0,46	1,30
10109 SEINFRA	AREIA MEDIA	Material	M3	0,0079704	55,89	0,44
11222 SEINFRA	GRADE DE FERRO	Material	M2	0,9962938	81,66	81,35
00006111 SINAPI	SERVENTE DE OBRAS	Mão de Obra	H	2,9888814	10,15	30,33
00004750 SINAPI	PEDREIRO	Mão de Obra	H	2,9888814	13,75	41,09
Valor do BDI => 38,27						
Valor com BDI => 71,42						
MO sem LS => 33,15 MO com LS => 198,97						
12.1						
Composição						
Código Banco						
Descrição						
Tipo						
Und						
Quant.						
Valor Unit.						
Total						
102165 SINAPI	INSTALAÇÃO DE VIDRO LISO FUME, E = 5 MM, EM ESQUADRIA DE ALUMINIO OU PVC, FIXADO COM BAGUETE, AF 01/2021.P	ESQV - ESQUADRIAS/FERRAGENS/VIDR	M2	1,0000000	320,61	320,61
Valor do BDI => 43,95						
Valor com BDI => 1.000,000						
MO sem LS => 0,00 MO com LS => 9,51						
13.1.1						
Composição						
Código Banco						
Descrição						
Tipo						
Und						
Quant.						
Valor Unit.						
Total						
00006034 Próprio	REGISTRO DE ESFERA DE PASSEIO, PVC PARA POLIETILENO, 20 MM	LIPR - LIGAÇÕES PREDIAIS	M2	1,0000000	9,51	9,51
00006034 SINAPI	REGISTRO DE ESFERA DE PASSEIO, PVC PARA POLIETILENO, 20 MM	Material	M2	1,0000000	9,51	9,51
Valor do BDI => 0,00						
Valor com BDI => 0,00						
MO sem LS => 0,00 MO com LS => 9,51						
Valor do BDI => 2,70						
Valor com BDI => 12,21						

CONSTRUTORA PROGRESSO

CONSTRUTORA OBRAS

Obra
CONTRATAÇÃO DE EMPRESA ESPECIALIZADA PARA PRESTAÇÃO DE SERVIÇOS DE CONSTRUÇÃO DA EDIFICAÇÃO DESTINADA A INSTALAR AS SBC - 06/2021 - Amazonas PROMOTORIAS DE JUSTIÇA DA COMARCA DE ITACAITARA/AM

Bancos
 SINAPI - 07/2021 - Amazonas
 SBC - 06/2021 - Amazonas
 SICRO3 - 01/2021 - Amazonas
 SICRO2 - 11/2016 - Amazonas
 ORSE - 05/2021 - Sergipe
 SEINFRA - 027 - Ceará

B.D.I.
 28,35%
 17,35%

Encargos Sociais
 Desonerado:
 Hora: 86,60%
 Mensalista: 49,17%

Composições Analíticas com Preço Unitário

Composições Principais

13.1.2	Código/Banco	Descrição	Tipo	Quant.	Valor Unit.	Total
Composição	89957 SINAPI	PONTO DE CONSUMO TERMINAL DE ÁGUA FRIA (SUBRAMAL) COM TUBULAÇÃO DE PVC, DN 25 MM, INSTALADO EM RAMAL DE ÁGUA, INCLUIOS RASGO E CHUMBAMENTO EM ALVENARIA, AF. 12/2014	INH1 - INSTALAÇÕES HIDROS SANITÁRIAS	M2	1,0000000	77,17
Composição Auxiliar	89356 SINAPI	TUBO, PVC, SOLDÁVEL, DN 25MM, INSTALADO EM RAMAL OU SUB-RAMAL DE ÁGUA - FORNECIMENTO E INSTALAÇÃO, AF. 12/2014	INH1 - INSTALAÇÕES HIDROS SANITÁRIAS	M2	2,1400000	11,73
Composição Auxiliar	89366 SINAPI	JOELHO 90 GRAUS COM BUCHA DE LATAO, PVC, SOLDÁVEL, DN 25MM, X 3/4 INSTALADO EM RAMAL OU SUB-RAMAL DE ÁGUA - FORNECIMENTO E INSTALAÇÃO, AF. 12/2014	INH1 - INSTALAÇÕES HIDROS SANITÁRIAS	M2	1,0000000	9,42
Composição Auxiliar	89362 SINAPI	JOELHO 90 GRAUS, PVC, SOLDÁVEL, DN 25MM, INSTALADO EM RAMAL OU SUB-RAMAL DE ÁGUA - FORNECIMENTO E INSTALAÇÃO, AF. 12/2014	INH1 - INSTALAÇÕES HIDROS SANITÁRIAS	M2	1,1800000	4,79
Composição Auxiliar	89395 SINAPI	TE, PVC, SOLDÁVEL, DN 25MM, INSTALADO EM RAMAL OU SUB-RAMAL DE ÁGUA - FORNECIMENTO E INSTALAÇÃO, AF. 12/2014	INH1 - INSTALAÇÕES HIDROS SANITÁRIAS	M2	0,8900000	6,73
Composição Auxiliar	90443 SINAPI	RASGO EM ALVENARIA PARA RAMAIS/ DISTRIBUIÇÃO COM DIÂMETROS MENORES OU IGUAIS A 40 MM, AF. 05/2015	INH1 - INSTALAÇÕES HIDROS SANITÁRIAS	M2	2,1400000	6,88
Composição Auxiliar	90466 SINAPI	CHUMBAMENTO LINEAR EM ALVENARIA PARA RAMAIS/DISTRIBUIÇÃO COM DIÂMETROS MENORES OU IGUAIS A 40 MM, AF. 05/2015	INH1 - INSTALAÇÕES HIDROS SANITÁRIAS	M2	2,1400000	7,62
				MO sem LS =>	31,53	58,84
				Valor do BDI =>	21,88	99,05
13.1.3	Código/Banco	Descrição	Tipo	Quant.	Valor Unit.	Total
Composição	COMP-176591 Propra	Fornecimento e instalação de Caixas d'água	SEDI - SERVIÇOS DIVERSOS	M2	1,96147	1,96147
Insumo	00002696 SINAPI	ENCANADOR OU BOMBEIRO HIDRAULICO	Mão de Obra	M2	0,8500000	13,75
Insumo	00006111 SINAPI	SERVENTE DE OBRAS	Mão de Obra	M2	0,8500000	10,15
Insumo	00000095 SINAPI	ADAPTADOR PVC SOLDÁVEL, COM FLANGE E ANEL DE VEDACAO, 20 MM, X 1/2", PARA CAIXA D'AGUA	Material	M2	3,0000000	6,87
Insumo	00000086 SINAPI	ADAPTADOR PVC SOLDÁVEL, COM FLANGES LIVRES, 40 MM X 1 1/4", PARA CAIXA D' AGUA	Material	M2	10,0000000	25,27
Insumo	00000122 SINAPI	ADESIVO PLASTICO PARA PVC, FRASCO COM 850 GR	Material	M2	0,0080000	48,61
Insumo	00011869 SINAPI	CAIXA D'AGUA FIBRA DE VIDRO PARA 1500 LITROS, COM TAMPA	Material	M2	2,0000000	695,73
Insumo	00003542 SINAPI	JOELHO PVC, SOLDÁVEL, 90 GRAUS, 20 MM, PARA AGUA FRIA PREDIAL	Material	M2	6,0000000	0,37
Insumo	00003535 SINAPI	JOELHO PVC, SOLDÁVEL, 90 GRAUS, 40 MM, PARA AGUA FRIA PREDIAL	Material	M2	3,0000000	3,68
Insumo	00011676 SINAPI	REGISTRO DE ESFERA, PVC, COM VOLANTE, VS, SOLDÁVEL, DN 40 MM, COM CORPO DIVIDIDO	Material	M2	4,0000000	37,83
Insumo	00007141 SINAPI	TE SOLDÁVEL, PVC, 90 GRAUS, 40 MM, PARA AGUA FRIA PREDIAL (NBR 5648)	Material	M2	2,0000000	6,41
				MO sem LS =>	27,31	58,84
				Valor do BDI =>	21,88	99,05

CONSTRUTORA PROGRESSO LTDA
 Janayra Conde
 Diretora

RUA COMETA HALLEY, Nº 03 - SALA 03 - BAIRRO ALEXIXO - CEP 69.060-095 MANAUS - AM
 TELEFONES: (92) 3584-5159 / 99162-1673
 C.N.P.J 06.219.583/0001-22 INSC. MUNICIPAL 10863901

CONSTRUTORA PROGRESSO LTDA
 Christian Bailer
 Engº Civil CREA 9380-0/AM

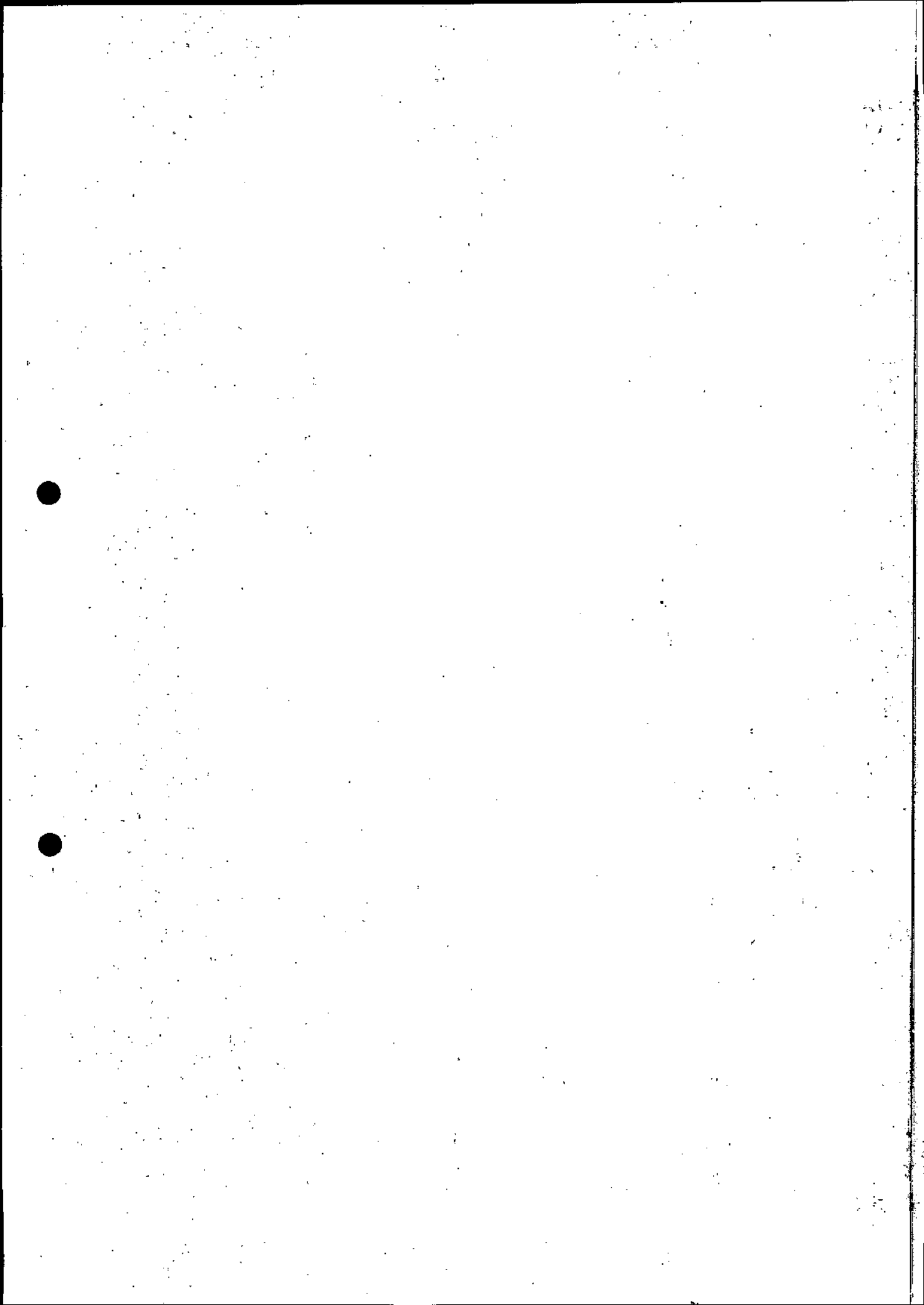

CONSTRUTORA PROGRESSO

CONTRILMOO 01 FIANCO

Obra
CONTRATAÇÃO DE EMPRESA ESPECIALIZADA PARA PRESTAÇÃO DE SERVIÇOS DE CONSTRUÇÃO DA EDIFICAÇÃO DESTINADA A INSTALAR AS PROMOTORIAS DE JUSTIÇA DA COMARCA DE ITACOAÍTA/AM

Bancos
 SINAPI - 07/2021 - Amazonas
 SBC - 06/2021 - Amazonas
 SICRO3 - 01/2021 - Amazonas
 SICRO2 - 11/2016 - Amazonas
 ORSE - 05/2021 - Sergipe
 SENHRA - 027 - Ceará

B.D.I.
 20,35%
 17,35%
 17,35%

Encargos Sociais
 Desonerado:
 Hora: 86,60%
 Mensalista: 49,17%

Composições Analíticas com Preço Unitário

Composições Principais

Insunmo	Código Banco	Descrição	Material	Tipo	Quant	Valor Unit	Total
Insunmo	00011824 SINAPI	TORNEIRA DE BOIA VAZAO TOTAL PARA CAIXA D'AGUA, 3/4", COM HASTE	Material	M2	3,0000000	27,38	82,14
Insunmo	INS-853604 Próprio	E TORNEIRA METALICOS E BALAO PLASTICO	Material	M2	1,0000000	16,48	16,48
		Válvula de retenção de fluxo 40mm	MO sem LS =>	M2	9,42	MO com LS =>	20,30
			Valor do BDI =>	M2	556,08	Valor com BDI =>	2.517,55
13.1.4	Código Banco	Descrição	Tipo	Quant	Valor Unit	Total	
Composição	00011763 Próprio	TORNEIRA DE BOIA CONVENCIONAL PARA CAIXA D'AGUA, 1.1/2", COM HASTE E TORNEIRA METALICOS E BALAO PLASTICO	LIPR - LIGAÇÕES PREDIAIS	M2	1,0000000	53,99	53,99
Insunmo	00011763 SINAPI	TORNEIRA DE BOIA CONVENCIONAL PARA CAIXA D'AGUA, 1.1/2", COM HASTE E TORNEIRA METALICOS E BALAO PLASTICO	Material	M2	1,0000000	53,99	53,99
			MO sem LS =>	M2	0,00	MO com LS =>	0,00
			Valor do BDI =>	M2	15,31	Valor com BDI =>	69,30
13.1.5	Código Banco	Descrição	Tipo	Quant	Valor Unit	Total	
Composição	1027 ORSE	Tubo pvc rígido soldável marrom p/ água, d = 20 mm (1/2")	Tubos e Conexões de PVC Rígido	M2	1,0000000	7,80	7,80
Composição Auxiliar	2483 ORSE	Enchimento de rasgos em alvenaria e concreto para tubulação diâmetro 1/2"	Enchimento de Rasgos em Alvenaria ou Concreto	M2	1,0100000	3,54	3,57
Insunmo	138 ORSE	Adesivo pvc em frasco de 850 gramas	Material	M2	0,0004000	66,00	0,02
Insunmo	2036 ORSE	Solucão limpadora pvc	Material	M2	0,0002000	48,71	0,00
Insunmo	00002696 SINAPI	ENCANADOR OU BOMBEIRO HIDRAULICO	Mão de Obra	M2	0,0900000	13,75	1,23
Insunmo	00006111 SINAPI	SERVENTE DE OBRAS	Mão de Obra	M2	0,0900000	10,15	0,91
Insunmo	00009867 SINAPI	TUBO PVC, SOLDAVEL, DN 20 MM, AGUA FRIA (NBR-5648)	Material	M2	1,0100000	2,05	2,07
			MO sem LS =>	M2	2,01	MO com LS =>	4,34
			Valor do BDI =>	M2	2,21	Valor com BDI =>	10,01
13.1.6	Código Banco	Descrição	Tipo	Quant	Valor Unit	Total	
Composição	1167 ORSE	Tê 90° de pvc rígido soldável, marrom diâmetro = 20mm	Tubos e Conexões de PVC Rígido	M2	1,0000000	6,00	6,00
Insunmo	138 ORSE	Adesivo pvc em frasco de 850 gramas	Material	M2	0,0080000	66,00	0,52
Insunmo	2036 ORSE	Solucão limpadora pvc	Material	M2	0,0030000	48,71	0,14
Insunmo	00002696 SINAPI	ENCANADOR OU BOMBEIRO HIDRAULICO	Mão de Obra	M2	0,1900000	13,75	2,61
Insunmo	00006111 SINAPI	SERVENTE DE OBRAS	Mão de Obra	M2	0,1900000	10,15	1,92
Insunmo	00007138 SINAPI	TE SOLDAVEL, PVC, 90 GRAUS, 20 MM, PARA AGUA FRIA PREDIAL (NBR 5648)	Material	M2	1,0000000	0,81	0,81
			MO sem LS =>	M2	2,43	MO com LS =>	4,53
			Valor do BDI =>	M2	1,70	Valor com BDI =>	7,70
13.1.7	Código Banco	Descrição	Tipo	Quant	Valor Unit	Total	
Composição	00011673 Próprio	REGISTRO DE ESFERA, PVC, COM VOLANTE, VS, SOLDAVEL, DN 20 MM, COM LIPR - LIGAÇÕES PREDIAIS	ÁGUA/ESCOTO/ENERGIA/TELEF	M2	1,0000000	15,17	15,17
		CORPO DIVIDIDO		M2			

CONSTRUTORA PROGRESSO

CONSTRUCOES CIVIS

Obra

CONTRATAÇÃO DE EMPRESA ESPECIALIZADA PARA PRESTAÇÃO DE SERVIÇOS DE CONSTRUÇÃO DA EDIFICAÇÃO DESTINADA A INSTALAR AS SBC - 06/2021 - Amazonas
SERVIÇOS DE CONSTRUÇÃO DA EDIFICAÇÃO DESTINADA A INSTALAR AS SBC - 06/2021 - Amazonas
PROMOTORIAS DE JUSTIÇA DA COMARCA DE ITACAITARA/AM

Bancos

SINAPI - 07/2021 - Amazonas
 SINAPI - 06/2021 - Amazonas
 SICRO3 - 01/2021 - Amazonas
 SICRO2 - 11/2016 - Amazonas
 ORSE - 05/2021 - Sergipe
 SEINFRA - 027 - Ceará

B.D.I.

28,35%
 17,35%

Encargos Sociais

Desonerado:
 Horta: 86,60%
 Mensalista: 49,17%

Composições Analíticas com Preço Unitário

Composições Principais

Insunmo 00011673 SINAPI REGISTRO DE ESFERA, PVC, COM VOLANTE, VS, SOLDÁVEL, DN 20 MM, COM MATERIAL CORPO DIVIDIDO M2 1,0000000 15,17 15,17

13.1.8 Código Banco 89404 SINAPI Descrição JOELHO 90 GRAUS, PVC, SOLDÁVEL, DN 20MM, INSTALADO EM RAMAL DE DISTRIBUIÇÃO DE ÁGUA - FORNECIMENTO E INSTALAÇÃO. AF_12/2014

MO sem LS =>	Valor do BDI =>	Tipo	Quant	Valor Unit	Total
0,00	4,30	M2	1,0000000	2,74	2,74
Valor com BDI => 19,47					

Insunmo 00000122 SINAPI ADESIVO PLASTICO PARA PVC, FRASCO COM 850 GR

Insunmo 00003542 SINAPI JOELHO PVC, SOLDÁVEL, 90 GRAUS, 20 MM, PARA AGUA FRIA PREDIAL

Insunmo 00038383 SINAPI LIXA D'AGUA EM FOLHA, GRAO 100

Insunmo 00020083 SINAPI SOLUCAO LIMPADORA PARA PVC, FRASCO COM 1000 CM3

Insunmo 00006111 SINAPI SERVENTE DE OBRAS

Insunmo 00002696 SINAPI ENCANADOR OU BOMBEIRO HIDRAULICO

MO sem LS =>	Valor do BDI =>	Tipo	Quant	Valor Unit	Total
0,98	0,78	M2	0,85	13,75	1,05
Valor com BDI => 3,52					

13.1.9 Código Banco 1047 ORSE Descrição Adaptador de pvc rígido soldavel c/ flanges livres p/ caixa de água diâm = 20mm x 1/2"

Insunmo 120 ORSE Adaptador pvc rígido soldavel c/ flanges livres p/ caixa agua d = 20mm x 1/2"

Insunmo 138 ORSE Adesivo pvc em frasco de 850 gramas

Insunmo 981 ORSE Fita vedação rosca 3Bmm

Insunmo 2036 ORSE Solucao limpadora pvc

Insunmo 00002696 SINAPI ENCANADOR OU BOMBEIRO HIDRAULICO

Insunmo 00006111 SINAPI SERVENTE DE OBRAS

MO sem LS =>	Valor do BDI =>	Tipo	Quant	Valor Unit	Total
1,15	3,33	M2	0,99	10,15	2,14
Valor com BDI => 15,07					

13.2.1 Código Banco 94710 SINAPI Descrição ADAPTADOR COM FLANGES LIVRES, PVC, SOLDÁVEL, DN 40 MM X 1 1/4, INSTALADO EM RESERVAÇÃO DE ÁGUA DE EDIFICAÇÃO QUE POSSUA RESERVATÓRIO DE FIBRA/FIBROCIMENTO FORNECIMENTO E INSTALAÇÃO. AF_06/2016

Insunmo 00000086 SINAPI ADAPTADOR PVC SOLDÁVEL, COM FLANGES LIVRES, 40 MM X 1 1/4, PARA CAIXA D' AGUA

Insunmo 00020080 SINAPI ADESIVO PLASTICO PARA PVC, FRASCO COM 175 GR

Insunmo 00038383 SINAPI LIXA D'AGUA EM FOLHA, CRAO 100

CONSTRUTORA PROGRESSO LTDA
 Janayna Conde
 Diretora

RUA COMETA HALLEY, Nº 03 - SALA 03 - BAIRRO ALEIXO - CEP 69.060-095 MANAUS - AM
 TELEFONES: (92) 3584-5159 / 99162-1673
 C.N.P.J. 06.219.583/0001-22 INSC. MUNICIPAL 10863901

CONSTRUTORA PROGRESSO LTDA
 Christian Steier
 Engº CIVIL CRA 9380-D/AM

CONSTRUTORA PROGRESSO

CONTRATACION O FURNIO

Obra
CONTRATAÇÃO DE EMPRESA ESPECIALIZADA PARA PRESTAÇÃO DE SERVIÇOS DE CONSTRUÇÃO DA EDIFICAÇÃO DESTINADA A INSTALAR AS PROMOTORIAS DE JUSTIÇA DA COMARCA DE ITACAITARA/AM

Bancos
 SINAPI - 07/2021 - Amazonas
 SBC - 06/2021 - Amazonas
 SICRO3 - 01/2021 - Amazonas
 SICRO2 - 11/2016 - Amazonas
 ORSE - 05/2021 - Serpige
 SEINFRA - 027 - Ceará

B.D.I.
 28,35%
 17,35%

Encargos Sociais
 Desonerado:
 Horista: 86,60%
 Mensalista: 49,17%

Composições Analíticas com Preço Unitário

Composições Principais

Insunmo	Código Banco	Descrição	Tipo	Quant	Valor Unit	Total
Insunmo	00020083 SINAPI	SOLUCAO LIMPADORA PARA PVC, FRASCO COM 1000 CM3	M2	0,0110000	38,75	0,42
Insunmo	00006111 SINAPI	SERVENTE DE OBRAS	M2	0,2310000	10,15	2,34
Insunmo	00002696 SINAPI	ENCANADOR OU BOMBEIRO HIDRAULICO	M2	0,2310000	13,75	3,17
		MO sem LS =>	M2	2,56	MO com LS =>	5,51
		Valor do BDI =>	M2		Valor com BDI =>	40,97

13.2.2	Código Banco	Descrição	Tipo	Quant	Valor Unit	Total
Composição	89538 SINAPI	ADAPTADOR CURTO COM BOLSA E ROSCA PARA REGISTRO, PVC, SOLDÁVEL, DN 25MM X 3/4, INSTALADO EM PRUMADA DE AGUA - FORNECIMENTO E INSTALAÇÃO, AF_12/2014	INH1 - INSTALAÇÕES HIDROS SANITÁRIAS	M2	1,0000000	2,23
Insunmo	00000065 SINAPI	ADAPTADOR PVC SOLDÁVEL CURTO COM BOLSA E ROSCA, 25 MM X 3/4", PARA AGUA FRIA	Material	1,0000000	0,62	0,62
Insunmo	00000122 SINAPI	ADESIVO PLASTICO PARA PVC, FRASCO COM 850 GR	Material	0,0070000	48,61	0,34
Insunmo	000038383 SINAPI	LIXA D'AGUA EM FOLHA, GRAO 100	Material	0,0130000	1,07	0,01
Insunmo	00020083 SINAPI	SOLUCAO LIMPADORA PARA PVC, FRASCO COM 1000 CM3	Material	0,0080000	38,75	0,31
Insunmo	00006111 SINAPI	SERVENTE DE OBRAS	Mão de Obra	0,0400000	10,15	0,40
Insunmo	00002696 SINAPI	ENCANADOR OU BOMBEIRO HIDRAULICO	Mão de Obra	0,0400000	13,75	0,55
		MO sem LS =>	M2	0,44	MO com LS =>	0,95
		Valor do BDI =>	M2		Valor com BDI =>	2,86

13.2.3	Código Banco	Descrição	Tipo	Quant	Valor Unit	Total
Composição	1080 ORSE	Bucha de redução longa de pvc rígido soldável, marrom, diâm = 40 x 20mm	Tubos e Conexões de PVC Rígido	M2	1,0000000	9,35
Insunmo	138 ORSE	Adesivo pvc em frasco de 850 gramas	Soldável	0,0020000	66,00	0,13
Insunmo	2036 ORSE	Solucão limpadora pvc	Material	0,0310000	48,71	1,51
Insunmo	00000833 SINAPI	BUCHA DE REDUCAO DE PVC, SOLDÁVEL, LONGA, COM 40 X 20 MM, PARA AGUA FRIA PREDIAL	Material	1,0000000	2,46	2,46
Insunmo	00002696 SINAPI	ENCANADOR OU BOMBEIRO HIDRAULICO	Mão de Obra	0,2200000	13,75	3,02
Insunmo	00006111 SINAPI	SERVENTE DE OBRAS	Mão de Obra	0,2200000	10,15	2,23
		MO sem LS =>	M2	2,44	MO com LS =>	5,25
		Valor do BDI =>	M2		Valor com BDI =>	12,00

13.2.4	Código Banco	Descrição	Tipo	Quant	Valor Unit	Total
Composição	89499 SINAPI	CURVA 90 GRAUS, PVC, SOLDÁVEL, DN 40MM, INSTALADO EM PRUMADA DE AGUA - FORNECIMENTO E INSTALAÇÃO, AF_12/2014	INH1 - INSTALAÇÕES HIDROS SANITÁRIAS	M2	1,0000000	12,05
Insunmo	00000122 SINAPI	ADESIVO PLASTICO PARA PVC, FRASCO COM 850 GR	Material	0,0120000	48,61	0,58
Insunmo	00001958 SINAPI	CURVA DE PVC 90 GRAUS, SOLDÁVEL, 40 MM, PARA AGUA FRIA PREDIAL (NBR 5648)	Material	1,0000000	8,79	8,79
Insunmo	00038383 SINAPI	LIXA D'AGUA EM FOLHA, GRAO 100	Material	0,0200000	1,07	0,02
Insunmo	00020083 SINAPI	SOLUCAO LIMPADORA PARA PVC, FRASCO COM 1000 CM3	Material	0,0140000	38,75	0,54

Composições Analíticas com Preço Unitário

Composições Principais

Código Banco	Descrição	Tipo	Quant.	Valor Unit.	Total
Insunmo 00006111 SINAPI	SERVENTE DE OBRAS	Mão de Obra	0,0890000	10,15	0,90
Insunmo 00002696 SINAPI	ENCANADOR OU BOMBEIRO HIDRAULICO	Mão de Obra	0,0890000	13,75	1,22
		MO sem LS =>	0,98	MO com LS =>	2,12
		Valor do BDI =>	3,42		15,47
13.2.5					
Composição	TÊ COM BUCHA DE LATÃO NA BOLSA CENTRAL, PVC, SOLDÁVEL, DN 25MM X 1/2, INSTALADO EM PRUMADA DE ÁGUA - FORNECIMENTO E INSTALAÇÃO, AF. 12/2014	INHI - INSTALAÇÕES HIDROS SANITÁRIAS			
Insunmo 00000122 SINAPI	ADESIVO PLÁSTICO PARA PVC, FRASCO COM 850 GR	Material	0,0110000	48,61	0,53
Insunmo 00003838 SINAPI	LIXA D'ÁGUA EM FOLHA, GRAO 100	Material	0,0200000	1,07	0,02
Insunmo 00020083 SINAPI	SOLUÇÃO LIMPADORA PARA PVC, FRASCO COM 1000 CM3	Material	0,0120000	38,75	0,46
Insunmo 00007137 SINAPI	TE PVC, SOLDÁVEL, COM BUCHA DE LATÃO NA BOLSA CENTRAL, 90 GRAUS, MATERIAL 25 MM X 1/2", PARA ÁGUA FRIA PREDIAL	Material	1,0000000	6,23	6,23
Insunmo 00006111 SINAPI	SERVENTE DE OBRAS	Mão de Obra	0,0800000	10,15	0,81
Insunmo 00002696 SINAPI	ENCANADOR OU BOMBEIRO HIDRAULICO	Mão de Obra	0,0800000	13,75	1,10
		MO sem LS =>	0,89	MO com LS =>	1,91
		Valor do BDI =>	2,59		11,74
13.2.6					
Composição	Tubo pvc rígido soldável marrom p/ água, d = 40 mm (1 1/4")	Tubos e Conexões de PVC Rígido			
Composição Auxiliar	Rasgos em alvenaria para passagem de tubulação diâmetro 1 1/4" a 2"	Execução de Rasgos em Alvenaria			
Composição Auxiliar	Enchimento de rasgos em alvenaria e concreto para tubulação diâmetro 1 1/4" a 2"	Alvenaria ou Concreto			
Insunmo 138 ORSE	Adesivo pvc em frasco de 850 gramas	Material	0,0008000	66,00	0,05
Insunmo 2036 ORSE	Solução limpadora pvc	Material	0,0003000	48,71	0,01
Insunmo 00002696 SINAPI	ENCANADOR OU BOMBEIRO HIDRAULICO	Mão de Obra	0,2000000	13,75	2,75
Insunmo 00006111 SINAPI	SERVENTE DE OBRAS	Mão de Obra	0,2000000	10,15	2,03
Insunmo 00009874 SINAPI	TUBO PVC, SOLDÁVEL, DN 40 MM, ÁGUA FRIA (NBR-5648)	Material	1,0100000	8,60	8,68
		MO sem LS =>	7,19	MO com LS =>	15,50
		Valor do BDI =>	7,52		34,06
13.2.7					
Composição	Bucha de redução curta de pvc rígido soldável marrom, diâmetro = 40 x 32mm	Tubos e Conexões de PVC Rígido			
Insunmo 138 ORSE	Adesivo pvc em frasco de 850 gramas	Material	1,0000000	6,24	6,24
Insunmo 2036 ORSE	Solução limpadora pvc	Material	0,0090000	66,00	0,59
Insunmo 00000812 SINAPI	BUCHA DE REDUÇÃO DE PVC, SOLDÁVEL, CURTA, COM 40 X 32 MM, PARA ÁGUA FRIA PREDIAL	Material	0,0130000	48,71	0,63
Insunmo 00002696 SINAPI	ENCANADOR OU BOMBEIRO HIDRAULICO	Mão de Obra	0,1400000	13,75	1,92
Insunmo 00006111 SINAPI	SERVENTE DE OBRAS	Mão de Obra	0,1400000	10,15	1,42

Obra

CONTRATAÇÃO DE EMPRESA ESPECIALIZADA PARA PRESTAÇÃO DE
SERVIÇOS DE CONSTRUÇÃO DA EDIFICAÇÃO DESTINADA A INSTALAR AS
PROMOTORIAS DE JUSTIÇA DA COMARCA DE ITACATIARA/AM

Bancos
SINAPI - 07/2021 - Amazonas
SBC - 06/2021 - Amazonas
SICRO3 - 01/2021 - Amazonas
SICRO2 - 11/2016 - Amazonas
ORSE - 05/2021 - Sergipe
SEINFRA - 027 - Ceará

B.D.I.
28,35%
17,35%

Encargos Sociais
Desonerado:
Hortista: 86,60%
Mensalista: 49,17%

Composições Analíticas com Preço Unitário

Composições Principais

Composição	Código Banco	Descrição	Tipo	Valor do BDI =>		Quant	Valor com BDI =>		Total
				MO sem LS =>	M2		1,55 MO com LS =>	M2	
13.2.0	1144 ORSE	Joelho de redução 90º de pvc rígido soldável, marrom diâm = 32 x 25mm	Tubos e Conexões de PVC Rígido	1,79	M2	1,55	MO com LS =>	3,34	
Insunmo	138 ORSE	Adesivo pvc em frasco de 850 gramas	Material	1,77	M2	2,10	MO com LS =>	8,01	
Insunmo	2036 ORSE	Solucão limpadora pvc	Material		M2			7,94	
Insunmo	00002696 SINAPI	ENCHANADOR OU BOMBEIRO HIDRAULICO	Material		M2	0,0060000		66,00	
Insunmo	00003538 SINAPI	JOELHO DE REDUÇÃO, PVC SOLDÁVEL, 90 GRAUS, 32 MM X 25 MM, PARA	Mão de Obra		M2	0,0100000		48,71	
Insunmo	00006111 SINAPI	AGUA FRIA PREDIAL	Material		M2	0,1800000		13,75	
Insunmo	00006111 SINAPI	SERVENTE DE OBRAS	Mão de Obra		M2	1,0000000		2,78	
Insunmo					M2	0,1800000		10,15	
Insunmo					M2	1,99	MO com LS =>	4,29	
13.2.9	288 Prdorio	Bolsa de ligação para vaso sanitário	LIGACÕES PREDIAIS	2,25	M2		Valor com BDI =>	10,19	
Insunmo	288 ORSE	Bolsa de ligação para vaso sanitário	Material		M2	1,0000000		2,51	
Insunmo					M2	0,00	MO com LS =>	2,51	
Insunmo					M2	0,00	MO com LS =>	0,00	
13.2.10	1081 ORSE	Bucha de redução longa de pvc rígido soldável marrom, diâm = 40 x 25mm	Tubos e Conexões de PVC Rígido	0,71	M2		Valor com BDI =>	3,22	
Insunmo	138 ORSE	Adesivo pvc em frasco de 850 gramas	Soldável		M2	0,0020000		66,00	
Insunmo	2036 ORSE	Solucão limpadora pvc	Material		M2	0,0340000		48,71	
Insunmo	00000834 SINAPI	BUCHA DE REDUÇÃO DE PVC, SOLDÁVEL, LONGA, COM 40 X 25 MM, PARA	Material		M2	1,0000000		2,70	
Insunmo	00002696 SINAPI	ENCHANADOR OU BOMBEIRO HIDRAULICO	Mão de Obra		M2	0,2200000		13,75	
Insunmo	00006111 SINAPI	SERVENTE DE OBRAS	Mão de Obra		M2	0,2200000		10,15	
Insunmo					M2	2,44	MO com LS =>	5,25	
13.2.11	1168 ORSE	Tê 90º de pvc rígido soldável, marrom diâm = 25mm	Tubos e Conexões de PVC Rígido	2,81	M2		Valor com BDI =>	12,49	
Insunmo	138 ORSE	Adesivo pvc em frasco de 850 gramas	Material		M2	1,0000000		6,19	
Insunmo	2036 ORSE	Solucão limpadora pvc	Material		M2	0,0090000		66,00	
Insunmo	00002696 SINAPI	ENCHANADOR OU BOMBEIRO HIDRAULICO	Material		M2	0,0040000		48,71	
Insunmo	00006111 SINAPI	SERVENTE DE OBRAS	Mão de Obra		M2	0,1900000		13,75	
Insunmo	00007139 SINAPI	TE SOLDÁVEL, PVC, 90 GRAUS, 25 MM, PARA AGUA FRIA PREDIAL (NBR	Mão de Obra		M2	0,1900000		10,15	
Insunmo		5648)	Material		M2	1,0000000		0,88	
Insunmo					M2	2,10	MO com LS =>	4,53	

CONSTRUTORA PROGRESSO

CONSTRUTORA OBTURADA

Obra
CONTRATAÇÃO DE EMPRESA ESPECIALIZADA PARA PRESTAÇÃO DE
SERVIÇOS DE CONSTRUÇÃO DA EDIFICAÇÃO DESTINADA A INSTALAR AS
PROMOTORIAS DE JUSTIÇA DA COMARCA DE ITACATIARA/AM

Bancos
SINAPI - 07/2021 - Amazonas
SICRO3 - 01/2021 - Amazonas
SICRO2 - 11/2016 - Amazonas
ORSE - 05/2021 - Sergipe
SEINFRA - 027 - Ceará

B.D.I.
28,35%
17,35%

Encargos Sociais
Desonerado:
Horista: 86,60%
Mensalista: 49,17%

Composições Analíticas com Preço Unitário

Composições Principais

13.2.12		Valor do BDI =>		Valor com BDI =>	
Código Banco	Descrição	Tipo	Quant	Valor Unit	Total
1170 ORSE	Tubo pvc rígido soldável marrom diâmetro = 40mm	Tubos e Conexões de PVC Rígido	1,0000000	14,85	14,85
138 ORSE	Adesivo pvc em frasco de 850 gramas	Material	0,0150000	66,00	0,99
2036 ORSE	Solução limpadora pvc	Material	0,0060000	48,71	0,29
00002696 SINAPI	ENCANADOR OU BOMBEIRO HIDRAULICO	Mão de Obra	0,3000000	13,75	4,12
00006111 SINAPI	SERVENTE DE OBRAS	Mão de Obra	0,3000000	10,15	3,04
00007141 SINAPI	TE SOLDAVEL, PVC, 90 GRAUS, 40 MM, PARA AGUA FRIA PREDIAL (NBR 5648)	Material	1,0000000	6,41	6,41
			MO sem LS =>	3,32	MO com LS =>
			Valor do BDI =>	4,21	Valor com BDI =>
					7,16
					19,06

13.2.13		Valor do BDI =>		Valor com BDI =>	
Código Banco	Descrição	Tipo	Quant	Valor Unit	Total
1027 ORSE	Tubo pvc rígido soldável marrom r/ água, d = 20 mm (1/2")	Tubos e Conexões de PVC Rígido	1,0000000	7,80	7,80
2483 ORSE	Enchimento de rasgos em alvenaria e concreto para tubulação diâmetro 1/2" a 1"	Enchimento de Rasgos em Alvenaria ou Concreto	1,0100000	3,54	3,57
138 ORSE	Adesivo pvc em frasco de 850 gramas	Material	0,0004000	66,00	0,02
2036 ORSE	Solução limpadora pvc	Material	0,0002000	48,71	0,00
00002696 SINAPI	ENCANADOR OU BOMBEIRO HIDRAULICO	Mão de Obra	0,0900000	13,75	1,23
00006111 SINAPI	SERVENTE DE OBRAS	Mão de Obra	0,0900000	10,15	0,91
00009867 SINAPI	TUBO PVC, SOLDAVEL, DN 20 MM, AGUA FRIA (NBR-5648)	Material	1,0100000	2,05	2,07
			MO sem LS =>	2,33	MO com LS =>
			Valor do BDI =>	2,21	Valor com BDI =>
					10,01

13.2.14		Valor do BDI =>		Valor com BDI =>	
Código Banco	Descrição	Tipo	Quant	Valor Unit	Total
94491 SINAPI	REGISTRO DE ESPERA, PVC, SOLDAVEL, DN 40 MM, INSTALADO EM RESERVAÇÃO DE ÁGUA DE EDIFICAÇÃO QUE POSSUA RESERVATÓRIO DE FIBRA/FIBROCIMENTO FORNECIMENTO E INSTALAÇÃO. AF_06/2016	INHÍ - INSTALAÇÕES HIDROSANITÁRIAS	1,0000000	34,73	34,73
00020080 SINAPI	ADESIVO PLASTICO PARA PVC, FRASCO COM 175 GR	Material	0,1070000	15,43	1,65
00038383 SINAPI	LIXA D'AGUA EM FOLHA, GRAO 100	Material	0,0340000	1,07	0,03
00020083 SINAPI	SOLUÇÃO LIMPADORA PARA PVC, FRASCO COM 1000 CM3	Material	0,0270000	38,75	1,04
00006111 SINAPI	SERVENTE DE OBRAS	Mão de Obra	0,2270000	10,15	2,30
00002696 SINAPI	ENCANADOR OU BOMBEIRO HIDRAULICO	Mão de Obra	0,2270000	13,75	3,12
111676S Próprio	Registro de espera, pvc, com volante, vs, soldavel, dn 40 mm, com corpo dividido	Material	1,0000000	26,59	26,59
			MO sem LS =>	2,90	MO com LS =>
			Valor do BDI =>	9,85	Valor com BDI =>
					5,42
					44,58

13.2.15		Valor do BDI =>		Valor com BDI =>	
Código Banco	Descrição	Tipo	Quant	Valor Unit	Total

CONSTRUTORA PROGRESSO

CONSTRUTORA OBRAS

Obra
CONTRATAÇÃO DE EMPRESA ESPECIALIZADA PARA PRESTAÇÃO DE SERVIÇOS DE CONSTRUÇÃO DA EDIFICAÇÃO DESTINADA A INSTALAR AS PROMOTORIAS DE JUSTIÇA DA COMARCA DE ITACOAHTANA/AM

Bancos
 SINAPI - 07/2021 - Amazonas
 SBC - 06/2021 - Amazonas
 SICRO3 - 01/2021 - Amazonas
 SICRO2 - 11/2016 - Amazonas
 ORSE - 05/2021 - Sergipe
 SEINFRA - 027 - Ceará

R.D.I.
 28,35%
 17,35%

Encargos Sociais
 Desonerado:
 Horta: 86,60%
 Mensalista: 49,17%

Composições Analíticas com Preço Unitário

Composições Principais

Composição	Código Banco	Descrição	Tipo	Quant.	Valor Unit.	Total
3698 ORSE		Engate em aço inox (ligação flexível), DECA 4607C, 30 cm ou similar	Louças e Metais Sanitários	M2	1,0000000	30,87
Insunio	981 ORSE	Fita veda rosca 18mm	Material	M2	0,1500000	0,04
Insunio	00002696 SINAPI	ENCANADOR OU BOMBEIRO HIDRAULICO	Mão de Obra	M2	0,1000000	1,37
Insunio	00011683 SINAPI	ENGATE / RABICHO FLEXIVEL INOX 1/2" X 30 CM	Material	M2	1,0000000	29,46
		MO sem LS =>		M2	0,64 MO com LS =>	1,37
		Valor do BDI =>		M2		39,62

Composição	Código Banco	Descrição	Tipo	Quant.	Valor Unit.	Total
13.2.16	3699 ORSE	Engate em PVC (ligação flexível), AKROS, 30 cm, acabamento branco ou similar	Louças e Metais Sanitários	M2	1,0000000	3,96
Insunio	981 ORSE	Fita veda rosca 18mm	Material	M2	0,1500000	0,27
Insunio	00002696 SINAPI	ENCANADOR OU BOMBEIRO HIDRAULICO	Mão de Obra	M2	0,1000000	13,75
Insunio	00006141 SINAPI	ENGATE/RABICHO FLEXIVEL PLASTICO (PVC OU ABS) BRANCO 1/2" X 30 CM	Material	M2	1,0000000	2,55
		MO sem LS =>		M2	0,64 MO com LS =>	1,37
		Valor do BDI =>		M2		5,08

Composição	Código Banco	Descrição	Tipo	Quant.	Valor Unit.	Total
13.2.17	94676 SINAPI	JOELHO 90 GRAUS, PVC, SOLDAVEL, DN 40 MM INSTALADO EM RESERVAÇÃO DE ÁGUA DE EDIFICAÇÃO QUE POSSUA RESERVATÓRIO DE FIBRA/FIBROCIMENTO FORNECIMENTO E INSTALAÇÃO. AF.06/2016	INHJ - INSTALAÇÕES HIDROS SANITÁRIAS	M2	1,0000000	9,55
Insunio	00020080 SINAPI	ADESIVO PLASTICO PARA PVC, FRASCO COM 175 GR	Material	M2	0,0710000	15,43
Insunio	00003535 SINAPI	JOELHO PVC, SOLDAVEL, 90 GRAUS, 40 MM, PARA AGUA FRIA PREDIAL	Material	M2	1,0000000	3,68
Insunio	00038383 SINAPI	LIXA D'AGUA EM FOLHA, GRAO 100	Material	M2	0,0170000	1,07
Insunio	00020083 SINAPI	SOLUCAO LIMPADORA PARA PVC, FRASCO COM 1000 CM3	Material	M2	0,0180000	38,75
Insunio	00006111 SINAPI	SERVENTE DE OBRAS	Mão de Obra	M2	0,1710000	10,15
Insunio	00002696 SINAPI	ENCANADOR OU BOMBEIRO HIDRAULICO	Mão de Obra	M2	0,1710000	13,75
		MO sem LS =>		M2	1,89 MO com LS =>	4,08
		Valor do BDI =>		M2		12,26

Composição	Código Banco	Descrição	Tipo	Quant.	Valor Unit.	Total
13.2.18	94672 SINAPI	JOELHO 90 GRAUS COM BUCHA DE LATÃO, PVC, SOLDAVEL, DN 25 MM, X 3/4 INSTALADO EM RESERVAÇÃO DE ÁGUA DE EDIFICAÇÃO QUE POSSUA RESERVATÓRIO DE FIBRA/FIBROCIMENTO FORNECIMENTO E INSTALAÇÃO. AF.06/2016	INHJ - INSTALAÇÕES HIDROS SANITÁRIAS	M2	1,0000000	6,22
Insunio	00020080 SINAPI	ADESIVO PLASTICO PARA PVC, FRASCO COM 175 GR	Material	M2	0,0400000	15,43
Insunio	00003535 SINAPI	JOELHO PVC, SOLDAVEL COM ROSCA, 90 GRAUS, 25 MM X 3/4", PARA AGUA FRIA PREDIAL	Material	M2	1,0000000	2,36
Insunio	00038383 SINAPI	LIXA D'AGUA EM FOLHA, GRAO 100	Material	M2	0,0120000	1,07

CONSTRUTORA PROGRESSO LTDA
 Janayra Conde
 Diretora

RUA COMETA HALLEY, Nº 03 - SALA 03 - BAIRRO ALEXIXO - CEP 69.060-095 MANAUS - AM
 TELEFONES: (92) 3584-5159 / 99162-1673
 C.N.P.J. 06.219.583/0001-22 INSC. MUNICIPAL 10863901

CONSTRUTORA PROGRESSO LTDA
 Christian Bähler
 Eng.º CNIT OEA 830-D/AM

CONSTRUTORA PROGRESSO

CONSTRUCOES OBRAS

Obra
CONTRATAÇÃO DE EMPRESA ESPECIALIZADA PARA PRESTAÇÃO DE SERVIÇOS DE CONSTRUÇÃO DA EDIFICAÇÃO DESTINADA A INSTALAR AS PROMOTORIAS DE JUSTIÇA DA COMARCA DE ITACAITARA/AM

Bancos
 SINAPI - 07/2021 - Amazonas 28,35%
 SBC - 06/2021 - Amazonas 17,35%
 SICRO3 - 01/2021 - Amazonas
 SICRO2 - 11/2016 - Amazonas
 ORSE - 05/2021 - Sergipe
 SEINFRA - 027 - Ceará

B.D.I.
 Encargos Sociais
 Desonerado:
 Hora: 86,60%
 Mensalista: 49,17%

Composições Analíticas com Preço Unitário

Composições Principais

Insuno	00020083 SINAPI	SOLUCAO LIMPADORA PARA PVC, FRASCO COM 1000 CM3	Material	M2	0,0100000	38,75	0,38
Insuno	00006111 SINAPI	SERVENTE DE OBRAS	Mão de Obra	M2	0,1200000	10,15	1,21
Insuno	00002696 SINAPI	ENCANADOR OU BOMBEIRO HIDRAULICO	Mão de Obra	M2	0,1200000	13,75	1,65
			MO sem LS =>	M2	1,33	MO com LS =>	2,86
			Valor do BDI =>	M2	1,76	Valor com BDI =>	7,98

13.2.19	Composição	014969 Próprio	JOELHO 90 PVC SOLDAVEL COM BUCHA DE LATAO 25mm x 3/4"	LIPR - LICITAÇÕES PREDIAIS	M2	1,0000000	7,69	7,69
Insuno		014969 SBC	JOELHO 90 PVC SOLDAVEL COM BUCHA DE LATAO 25mm x 3/4"	Material	M2	1,0000000	7,69	7,69
				MO sem LS =>	M2	0,00	MO com LS =>	0,00
				Valor do BDI =>	M2	2,18	Valor com BDI =>	9,87

13.2.20	Composição	00003497 Próprio	JOELHO DE REDUCAO, PVC, ROSCAVEL COM BUCHA DE LATAO, 90 GRAUS, 3/4" X 1/2", PARA AGUA FRIA PREDIAL	LIPR - LICITAÇÕES PREDIAIS	M2	1,0000000	10,41	10,41
Insuno		00003497 SINAPI	JOELHO DE REDUCAO, PVC, ROSCAVEL COM BUCHA DE LATAO, 90 GRAUS, 3/4" X 1/2", PARA AGUA FRIA PREDIAL	ÁGUA/ESGOTO/ENERGIA/TELEF Material	M2	1,0000000	10,41	10,41
				MO sem LS =>	M2	0,00	MO com LS =>	0,00
				Valor do BDI =>	M2	2,95	Valor com BDI =>	13,36

13.2.21	Composição	12017 Próprio	TE REDUCAO PVC SOLDAVEL COM ROSCA NA BOLSA CENTRAL DE 25X1/2"	SEDI - SERVIÇOS DIVERSOS	M2	1,0000000	3,09	3,09
Insuno		12017 SEINFRA	TE REDUCAO PVC SOLDAVEL COM ROSCA NA BOLSA CENTRAL DE 25X1/2"	Material	M2	1,0000000	3,09	3,09
				MO sem LS =>	M2	0,00	MO com LS =>	0,00
				Valor do BDI =>	M2	0,88	Valor com BDI =>	3,97

13.3.1	Composição	COMP-505544 Próprio	Sistema de reuso de água da chuva - BDI = 17,35	SEDI - SERVIÇOS DIVERSOS	M2	1,0000000	2,366,02	2,366,02
Insuno		INS-034576 Próprio	Sistema de tratamento de água para reuso composto por bomba, filtro e unidade de desinfecção UV	Equipamento para Aquisição Permanente	M2	1,0000000	2,334,96	2,334,96
Insuno		00002696 SINAPI	ENCANADOR OU BOMBEIRO HIDRAULICO	Mão de Obra	M2	1,3000000	13,75	17,87
Insuno		00006111 SINAPI	SERVENTE DE OBRAS	Mão de Obra	M2	1,3000000	10,15	13,19
				MO sem LS =>	M2	14,41	MO com LS =>	31,06
				Valor do BDI =>	M2	410,50	Valor com BDI =>	2,776,52

14.1.1	Composição	4280 ORSE	Caixa sifonada em pvc, 100x150x50mm, acabamento branco, c/grelha e porta grelha	Caixas de Inspeção	M2	1,0000000	24,96	24,96
Insuno		3348 ORSE	Caixa sifonada completa em pvc, c/grelha e porta grelha, 100 x 150 x 50 mm	Material	M2	1,0000000	13,02	13,02

CONSTRUTORA PROGRESSO LTDA
 Janelma Conde
 Diretora

RUA COMETA HALLEY, Nº 03 - SALA 03 - BAIRRO ALEIXO - CEP: 69.060-095 MANAUS - AM
 TELEFONES: (92) 3584-5159 / 99162-1673
 C.N.P.J. 06.219.583/0001-22 INSC. MUNICIPAL 10863901

CONSTRUTORA PROGRESSO LTDA
 Christian Bieker
 Eng.º CREA 8300-D/AM

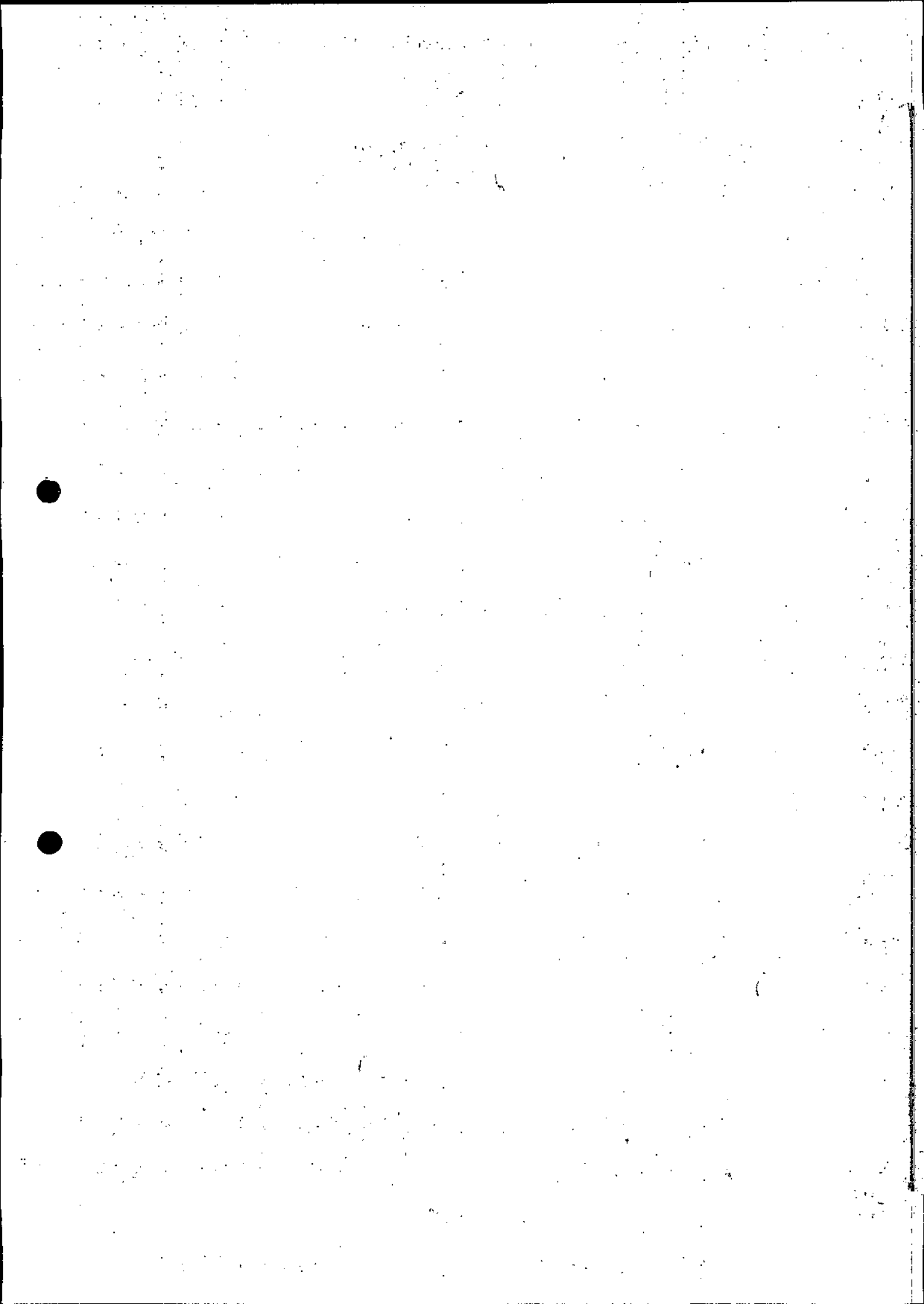

CONSTRUTORA PROGRESSO

CONSTRUTORA OBRAS

Obra
CONTRATAÇÃO DE EMPRESA ESPECIALIZADA PARA PRESTAÇÃO DE
SERVIÇOS DE CONSTRUÇÃO DA EDIFICAÇÃO DESTINADA A INSTALAR AS
PROMOTORIAS DE JUSTIÇA DA COMARCA DE ITACAITARA/AM

Bancos
SINAPI - 07/2021 - Amazonas
SBC - 06/2021 - Amazonas
SICRO3 - 01/2021 - Amazonas
SICRO2 - 11/2016 - Amazonas
ORSE - 05/2021 - Sergipe
SEINFRA - 027 - Ceará

B.D.I.
28,35%
17,35%

Encargos Sociais
Desonerado:
Hortista: 86,60%
Mensalista: 49,17%

Composições Analíticas com Preço Unitário

Composições Principais

Insuno	Código/Banco	Descrição	Material	Mão de Obra	M2	Quant.	Valor Unit.	Total
00002696	SINAPI	ENCANADOR OU BOMBEIRO HIDRAULICO		Mão de Obra	M2	0,5000000	13,75	6,87
00006111	SINAPI	SERVENTE DE OBRAS		Mão de Obra	M2	0,5000000	10,15	5,07
				MO sem LS =>	M2	5,54	MO com LS =>	11,94
				Valor do BDI =>	M2		Valor com BDI =>	32,04
14.1.2	Código/Banco	Descrição	Material	Mão de Obra	M2	Quant.	Valor Unit.	Total
Composição	9365	ORSE	Caixa sifonada em pvc, 150x185x75mm, acabamento branco, com tampa cega	Caixas de Inspeção	M2	1,0000000	48,39	48,39
Insuno	3771	ORSE	Caixa sifonada pvc, quadrada, com tampa cega d = 150 x 185 x 75mm, acabamento branco, marca Akros ou similar	Caixas de Inspeção	M2	1,0000000	36,45	36,45
Insuno	00002696	SINAPI	ENCANADOR OU BOMBEIRO HIDRAULICO	Mão de Obra	M2	0,5000000	13,75	6,87
Insuno	00006111	SINAPI	SERVENTE DE OBRAS	Mão de Obra	M2	0,5000000	10,15	5,07
				MO sem LS =>	M2	5,54	MO com LS =>	11,94
				Valor do BDI =>	M2		Valor com BDI =>	62,11
14.1.3	Código/Banco	Descrição	Material	Mão de Obra	M2	Quant.	Valor Unit.	Total
Composição	91793	SINAPI	(COMPOSIÇÃO REPRESENTATIVA) DO SERVIÇO DE INSTALAÇÃO DE TUBO DE PVC, SÉRIE NORMAL, ESGOTO PREDIAL, DN 50 MM (INSTALADO EM RAMAL DE DESCARGA OU RAMAL DE ESGOTO SANITÁRIO), INCLUSIVE CONEXÕES, CORTES E FIXAÇÕES PARA, PRÉDIOS. AF_10/2015	Sanitárias	M2	1,0000000	46,37	46,37
Composição Auxiliar	89712	SINAPI	TUBO PVC, SERIE NORMAL, ESGOTO PREDIAL, DN 50 MM, FORNECIDO E INSTALADO EM RAMAL DE DESCARGA OU RAMAL DE ESGOTO SANITÁRIO. AF_12/2014	Sanitárias	M2	1,0000000	15,43	15,43
Composição Auxiliar	89753	SINAPI	LUVA SIMPLES, PVC, SERIE NORMAL, ESGOTO PREDIAL, DN 50 MM, JUNTA ELÁSTICA, FORNECIDO E INSTALADO EM RAMAL DE DESCARGA OU RAMAL DE ESGOTO SANITÁRIO. AF_12/2014	Sanitárias	M2	1,2919000	4,93	6,36
Composição Auxiliar	89732	SINAPI	JOELHO 45 GRAUS, PVC, SERIE NORMAL, ESGOTO PREDIAL, DN 50 MM, JUNTA ELÁSTICA, FORNECIDO E INSTALADO EM RAMAL DE DESCARGA OU RAMAL DE ESGOTO SANITÁRIO. AF_12/2014	Sanitárias	M2	1,4991000	6,24	9,35
Composição Auxiliar	89813	SINAPI	LUVA SIMPLES, PVC, SERIE NORMAL, ESGOTO PREDIAL, DN 50 MM, JUNTA ELÁSTICA, FORNECIDO E INSTALADO EM PRUMADA DE ESGOTO SANITÁRIO OU VENTILAÇÃO. AF_12/2014	Sanitárias	M2	0,0278000	3,73	0,10
Composição Auxiliar	89784	SINAPI	TE, PVC, SERIE NORMAL, ESGOTO PREDIAL, DN 50 X 50 MM, JUNTA ELÁSTICA, FORNECIDO E INSTALADO EM RAMAL DE DESCARGA OU RAMAL DE ESGOTO SANITÁRIO. AF_12/2014	Sanitárias	M2	0,0700000	10,80	0,75

CONSTRUTORA PROGRESSO LTDA
Janaína Conde
Diretora

RUA COMETA HALLEY, Nº 03 - SALA 03 - BAIRRO ALEIXO - CEP 69.060-095 MANAUS - AM
TELEFONES: (92) 3584-5159 / 99162-1673
C.N.P.J 06.219.583/0001-22 INSC. MUNICIPAL 10863901

CONSTRUTORA PROGRESSO LTDA
Christian Güler
Engº CMI CREA 5380-0/AM

CONSTITUINDO PROGRESSO

CONTRATADO OBRAS

Obra

CONTRATAÇÃO DE EMPRESA ESPECIALIZADA PARA PRESTAÇÃO DE SERVIÇOS DE CONSTRUÇÃO DA EDIFICAÇÃO DESTINADA A INSTALAR AS PROMOTORIAS DE JUSTIÇA DA COMARCA DE ITACAITIARA/AM

Bancos
SINAPI - 07/2021 - Amazonas
SBC - 06/2021 - Amazonas
SICRO3 - 01/2021 - Amazonas
SICRO2 - 11/2016 - Amazonas
ORSE - 05/2021 - Sergipe
SEINFRA - 027 - Ceará

B.D.I.
28,35%
17,35%

Encargos Sociais
Desonerado:
Hortista: 86,60%
Mensalista: 49,17%

Composições Analíticas com Preço Unitário

Composições Principais

Composição	Código	Banco	Descrição	MO sem LS =>	Valor do BDI =>	M2	M2	Quant.	Valor com BDI =>	Valor Unit.	Totais
Composição Auxiliar	89731	SINAPI	JOELHO 90 GRAUS, PVC, SERIE NORMAL, ESGOTO PREDIAL, DN 50 MM, JUNTA ELÁSTICA, FORNECIDO E INSTALADO EM RAMAL DE DESCARGA OU RAMAL DE ESGOTO SANITÁRIO. AF_12/2014	14,15	13,15	M2	M2	1,4223000	5,90	8,39	8,39
Composição Auxiliar	90454	SINAPI	PASSANTE TIPO TUBO DE DIÂMETRO MAIORES QUE 40 MM E MENORES OU IGUAIS A 75 MM, FIXADO EM LAJE. AF_05/2015			M2	M2	0,0421000	2,88	0,12	0,12
Composição Auxiliar	90467	SINAPI	CHUMBAMENTO LINEAR EM ALVENARIA PARA RAMAIS/DISTRIBUIÇÃO COM DIÂMETROS MAIORES QUE 40 MM E MENORES OU IGUAIS A 75 MM. AF_05/2015			M2	M2	0,1074000	12,13	1,30	1,30
Composição Auxiliar	90437	SINAPI	FURO EM ALVENARIA PARA DIÂMETROS MAIORES QUE 40 MM E MENORES OU IGUAIS A 75 MM. AF_05/2015			M2	M2	0,1718000	18,39	3,15	3,15
Composição Auxiliar	91191	SINAPI	CHUMBAMENTO PONTUAL EM PASSAGEM DE TUBO COM DIÂMETROS ENTRE 40 MM E 75 MM. AF_05/2015			M2	M2	0,1718000	3,07	0,52	0,52
Composição Auxiliar	91222	SINAPI	RASCO EM ALVENARIA PARA RAMAIS/ DISTRIBUIÇÃO COM DIÂMETROS MAIORES QUE 40 MM E MENORES OU IGUAIS A 75 MM. AF_05/2015			M2	M2	0,1074000	7,41	0,79	0,79
Composição Auxiliar	91186	SINAPI	FIXAÇÃO DE TUBOS HORIZONTAIS DE PVC, CPVC OU COBRE DIÂMETROS MAIORES QUE 40 MM E MENORES OU IGUAIS A 75 MM COM ABRAÇADEIRA METÁLICA FLEXÍVEL 18 MM, FIXADA DIRETAMENTE NA LAJE. AF_05/2015			M2	M2	0,0353000	3,19	0,11	0,11

Composição	Código	Banco	Descrição	MO sem LS =>	Valor do BDI =>	M2	M2	Quant.	Valor com BDI =>	Valor Unit.	Totais
14.1.4	91790	SINAPI	(COMPOSIÇÃO REPRESENTATIVA) DO SERVIÇO DE INSTALAÇÃO DE TUBOS DE PVC, SERIE R, ÁGUA PLUVIAL, DN 100 MM (INSTALADO EM RAMAL DE ENCAMINHAMENTO, OU CONDUTORES VERTICAIS), INCLUSIVE CONEXÕES, CORTES E FIXAÇÕES, PARA PRÉDIOS. AF_10/2015	14,15	13,15	M2	M2	1,0000000	37,06	37,06	37,06
Composição Auxiliar	89512	SINAPI	TUBO PVC, SERIE R, ÁGUA PLUVIAL, DN 100 MM, FORNECIDO E INSTALADO EM RAMAL DE ENCAMINHAMENTO. AF_12/2014			M2	M2	0,3684000	35,78	13,18	13,18
Composição Auxiliar	89578	SINAPI	TUBO PVC, SERIE R, ÁGUA PLUVIAL, DN 100 MM, FORNECIDO E INSTALADO EM CONDUTORES VERTICAIS DE ÁGUAS PLUVIAIS. AF_12/2014			M2	M2	0,6316000	23,41	14,78	14,78
Composição Auxiliar	89584	SINAPI	JOELHO 90 GRAUS, PVC, SERIE R, ÁGUA PLUVIAL, DN 100 MM, JUNTA ELÁSTICA, FORNECIDO E INSTALADO EM CONDUTORES VERTICAIS DE ÁGUAS PLUVIAIS. AF_12/2014			M2	M2	0,0831000	21,94	1,82	1,82
Composição Auxiliar	89585	SINAPI	JOELHO 45 GRAUS, PVC, SERIE R, ÁGUA PLUVIAL, DN 100 MM, JUNTA ELÁSTICA, FORNECIDO E INSTALADO EM CONDUTORES VERTICAIS DE ÁGUAS PLUVIAIS. AF_12/2014			M2	M2	0,0043000	17,59	0,07	0,07

CONSTRUTORA PROGRESSO LTDA
Jardelma Conde
Diretora

RUA COMETA HALLEY, Nº 03 - SALA 03 - BAIRRO ALEIXO - CEP 69.060-095 MANAUS - AM
TELEFONES: (92) 3584-5159 / 99162-1673
C.N.P.J 06.219.583/0001-22 INSC. MUNICIPAL 10863901

CONSTRUTORA PROGRESSO LTDA
Christian Bielei
Eng.º CMI OESA 5380-Q/AM

CONSTRUTORA PROGRESSO

CONSTRUTORA O BRASILEIRO

Obra

CONTRATAÇÃO DE EMPRESA ESPECIALIZADA PARA PRESTAÇÃO DE SERVIÇOS DE CONSTRUÇÃO DA EDIFICAÇÃO DESTINADA A INSTALAR AS PROMOTORIAS DE JUSTIÇA DA COMARCA DE ITACATARA/AM

Bancos
SINAPI - 07/2021 - Amazonas
SBC - 06/2021 - Amazonas
SICRO3 - 01/2021 - Amazonas
SICRO2 - 11/2016 - Amazonas
ORSE - 05/2021 - Sergipe
SEINFRA - 027 - Ceará

B.D.I.
28,35%
17,35%

Encargos Sociais
Desonerado:
Horista: 86,60%
Mensalista: 49,17%

Composições Analíticas com Preço Unitário

Composições Principais

Composição	Quantidade	Descrição	Unidade	Valor Unitário	Valor Total	Valor com LS	Valor com LS +
Composição Auxiliar	89529	SINAPI	M2	0,0196000	22,90	0,44	
		IOELHO 90 GRAUS, PVC, SERIE R, ÁGUA PLUVIAL, DN 100 MM, JUNTA ELÁSTICA, FORNECIDO E INSTALADO EM RAMAL DE ENCAMINHAMENTO. AF_12/2014	INH1 - INSTALAÇÕES HIDROS SANITÁRIAS				
Composição Auxiliar	89681	SINAPI	M2	0,0367000	39,22	1,43	
		REDUÇÃO EXCÊNTRICA, PVC, SERIE R, ÁGUA PLUVIAL, DN 150 X 100 MM, JUNTA ELÁSTICA, FORNECIDO E INSTALADO EM CONDUTORES VERTICAIS DE ÁGUAS PLUVIAIS. AF_12/2014	INH1 - INSTALAÇÕES HIDROS SANITÁRIAS				
Composição Auxiliar	89554	SINAPI	M2	0,0348000	12,86	0,44	
		LUVA SIMPLES, PVC, SERIE R, ÁGUA PLUVIAL, DN 100 MM, JUNTA ELÁSTICA, FORNECIDO E INSTALADO EM RAMAL DE ENCAMINHAMENTO. AF_12/2014	INH1 - INSTALAÇÕES HIDROS SANITÁRIAS				
Composição Auxiliar	89559	SINAPI	M2	0,0043000	33,42	0,14	
		TÊ DE INSPEÇÃO, PVC, SERIE R, ÁGUA PLUVIAL, DN 100 MM, JUNTA ELÁSTICA, FORNECIDO E INSTALADO EM RAMAL DE ENCAMINHAMENTO. AF_12/2014	INH1 - INSTALAÇÕES HIDROS SANITÁRIAS				
Composição Auxiliar	89669	SINAPI	M2	0,0863000	12,27	1,05	
		LUVA SIMPLES, PVC, SERIE R, ÁGUA PLUVIAL, DN 100 MM, JUNTA ELÁSTICA, FORNECIDO E INSTALADO EM CONDUTORES VERTICAIS DE ÁGUAS PLUVIAIS. AF_12/2014	INH1 - INSTALAÇÕES HIDROS SANITÁRIAS				
Composição Auxiliar	89673	SINAPI	M2	0,0074000	14,35	0,10	
		REDUÇÃO EXCÊNTRICA, PVC, SERIE R, ÁGUA PLUVIAL, DN 100 X 75 MM, JUNTA ELÁSTICA, FORNECIDO E INSTALADO EM CONDUTORES VERTICAIS DE ÁGUAS PLUVIAIS. AF_12/2014	INH1 - INSTALAÇÕES HIDROS SANITÁRIAS				
Composição Auxiliar	89675	SINAPI	M2	0,0184000	32,83	0,60	
		TÊ DE INSPEÇÃO, PVC, SERIE R, ÁGUA PLUVIAL, DN 100 MM, JUNTA ELÁSTICA, FORNECIDO E INSTALADO EM CONDUTORES VERTICAIS DE ÁGUAS PLUVIAIS. AF_12/2014	INH1 - INSTALAÇÕES HIDROS SANITÁRIAS				
Composição Auxiliar	89699	SINAPI	M2	0,0043000	102,01	0,43	
		JUNÇÃO SIMPLES, PVC, SERIE R, ÁGUA PLUVIAL, DN 150 X 100 MM, JUNTA ELÁSTICA, FORNECIDO E INSTALADO EM CONDUTORES VERTICAIS DE ÁGUAS PLUVIAIS. AF_12/2014	INH1 - INSTALAÇÕES HIDROS SANITÁRIAS				
Composição Auxiliar	89690	SINAPI	M2	0,0021000	40,26	0,08	
		JUNÇÃO SIMPLES, PVC, SERIE R, ÁGUA PLUVIAL, DN 100 X 100 MM, JUNTA ELÁSTICA, FORNECIDO E INSTALADO EM CONDUTORES VERTICAIS DE ÁGUAS PLUVIAIS. AF_12/2014	INH1 - INSTALAÇÕES HIDROS SANITÁRIAS				
Composição Auxiliar	90438	SINAPI	M2	0,0566000	26,36	1,49	
		FURO EM ALVENARIA PARA DIÂMETROS MAIORES QUE 75 MM. AF_05/2015	INH1 - INSTALAÇÕES HIDROS SANITÁRIAS				
Composição Auxiliar	91192	SINAPI	M2	0,0566000	3,37	0,19	
		CHUMBAMENTO PONTUAL EM PASSAGEM DE TUBO COM DIÂMETRO MAIOR QUE 75 MM. AF_05/2015	INH1 - INSTALAÇÕES HIDROS SANITÁRIAS				
Composição Auxiliar	91187	SINAPI	M2	0,0178000	3,66	0,06	
		FIXAÇÃO DE TUBOS HORIZONTAIS DE PVC, CPVC OU COBRE DIÂMETROS MAIORES QUE 75 MM COM ABRAÇADORA METÁLICA FLEXÍVEL 18 MM, FIXADA DIRETAMENTE NA LAJE. AF_05/2015	INH1 - INSTALAÇÕES HIDROS SANITÁRIAS				
Composição Auxiliar	90455	SINAPI	M2	0,2192000	3,51	0,76	
		PASSANTE TIPO TUBO DE DIÂMETRO MAIOR QUE 75 MM, FIXADO EM LAJE. AF_05/2015	INH1 - INSTALAÇÕES HIDROS SANITÁRIAS				
		MO sem LS =>	4,49	M2	3,88	MO com LS =>	8,37

CONSTRUTORA PROGRESSO LTDA
Janaína Conde
Diretora

RUA COMETA HALLEY, Nº 03 - SALA 03 - BAIRRO ALEIXO - CEP 69.060-095 MANAUS - AM
TELEFONES: (92) 3584-5159 / 99162-1673
C.N.P.J 06.219.583/0001-22 INSC. MUNICIPAL 10863901

CONSTRUTORA PROGRESSO LTDA
Christian Bieker
Engº Civil CREA 5180-D/AM

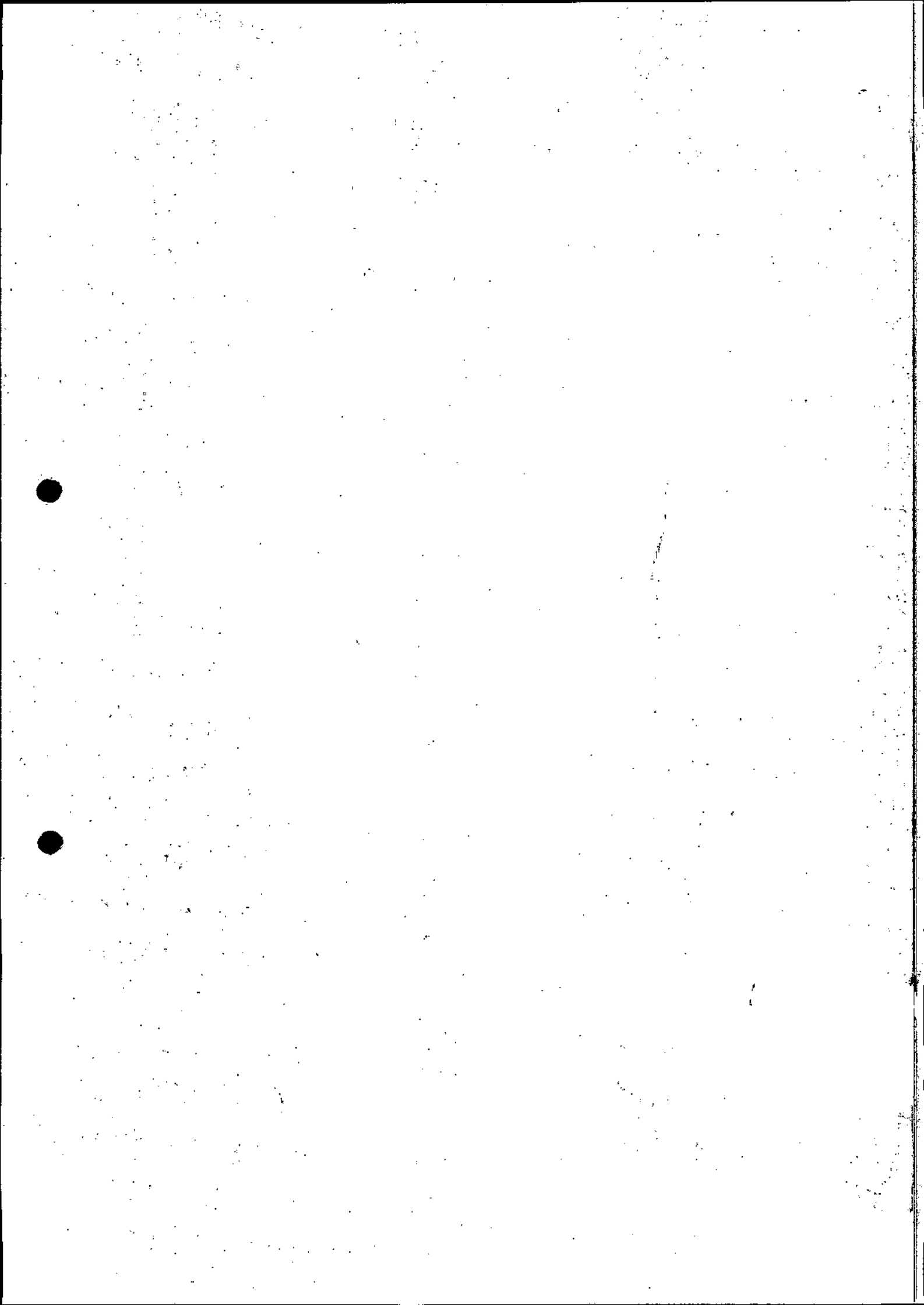

CONSTRUTORA PROGRESSO

CONTRATACION E SERVIÇOS

Obra: **Bancos**

CONTRATAÇÃO DE EMPRESA ESPECIALIZADA PARA PRESTAÇÃO DE SERVIÇOS DE CONSTRUÇÃO DA EDIFICAÇÃO DESTINADA A INSTALAR AS SBC - 06/2021 - Amazonas

PROMOTORIAS DE JUSTIÇA DA COMARCA DE ITACAITARA/AM

SINAPI - 07/2021 - Amazonas
 SBC - 06/2021 - Amazonas
 SICRO3 - 01/2021 - Amazonas
 SICRO2 - 11/2016 - Amazonas
 ORSE - 05/2021 - Sergipe
 SEINFRA - 027 - Ceará

B.D.I. 26,35%
 17,35%
 Encargos Sociais
 Desonerado:
 Hortista: 86,60%
 Mensalista: 49,17%

Composições Analíticas com Preço Unitário

Composições Principais

14.1.5	Código Banco	Descrição	Valor do BDI =>		Valor com BDI =>		Total	
			10,51	M2	M2	Valor Unit		
Composição	91792 SINAPI	(COMPOSIÇÃO REPRESENTATIVA) DO SERVIÇO DE INSTALAÇÃO DE TUBO DE PVC, SÉRIE NORMAL, ESGOTO PREDIAL, DN 40 MM (INSTALADO EM RAMAL DE DESCARGA OU RAMAL DE ESGOTO SANITÁRIO), INCLUSIVE CONEXÕES, CORTES E FIXAÇÕES, PARA PRÉDIOS. AF_10/2015	INH - INSTALAÇÕES HIDROS SANITÁRIAS	M2	1,0000000	31,04	31,04	
Composição Auxiliar	89711 SINAPI	TUBO PVC, SÉRIE NORMAL, ESGOTO PREDIAL, DN 40 MM, FORNECIDO E INSTALADO EM RAMAL DE DESCARGA OU RAMAL DE ESGOTO SANITÁRIO. AF_12/2014	INH - INSTALAÇÕES HIDROS SANITÁRIAS	M2	1,0000000	10,24	10,24	
Composição Auxiliar	89752 SINAPI	LUVA SIMPLES, PVC, SÉRIE NORMAL, ESGOTO PREDIAL, DN 40 MM, JUNTA SOLDÁVEL, FORNECIDO E INSTALADO EM RAMAL DE DESCARGA OU RAMAL DE ESGOTO SANITÁRIO. AF_12/2014	INH - INSTALAÇÕES HIDROS SANITÁRIAS	M2	0,2924000	3,60	1,05	
Composição Auxiliar	89783 SINAPI	JUNÇÃO SIMPLES, PVC, SÉRIE NORMAL, ESGOTO PREDIAL, DN 40 MM, JUNTA SOLDÁVEL, FORNECIDO E INSTALADO EM RAMAL DE DESCARGA OU SANITÁRIAS	INH - INSTALAÇÕES HIDROS SANITÁRIAS	M2	0,3116000	6,65	2,07	
Composição Auxiliar	89724 SINAPI	JOELHO 90 GRAUS, PVC, SÉRIE NORMAL, ESGOTO PREDIAL, DN 40 MM, JUNTA SOLDÁVEL, FORNECIDO E INSTALADO EM RAMAL DE DESCARGA OU SANITÁRIAS	INH - INSTALAÇÕES HIDROS SANITÁRIAS	M2	0,8584000	5,43	4,66	
Composição Auxiliar	89726 SINAPI	RAMAL DE ESGOTO SANITÁRIO. AF_12/2014	INH - INSTALAÇÕES HIDROS SANITÁRIAS	M2	0,7691000	4,02	3,09	
Composição Auxiliar	90453 SINAPI	JUNTA SOLDÁVEL, FORNECIDO E INSTALADO EM RAMAL DE DESCARGA OU SANITÁRIAS	INH - INSTALAÇÕES HIDROS SANITÁRIAS	M2	0,2222000	1,50	0,33	
Composição Auxiliar	91185 SINAPI	PASSANTE TIPO TUBO DE DIÂMETRO MENOR OU IGUAL A 40 MM, FIXADO EM LAJE. AF_05/2015	INH - INSTALAÇÕES HIDROS SANITÁRIAS	M2	0,8022000	3,89	3,12	
Composição Auxiliar	90443 SINAPI	RASCO EM ALVENARIA PARA RAMAIS/ DISTRIBUIÇÃO COM DIÂMETROS MENORES OU IGUAIS A 40 MM. AF_05/2015	INH - INSTALAÇÕES HIDROS SANITÁRIAS	M2	0,2609000	6,88	1,79	
Composição Auxiliar	90436 SINAPI	FURO EM ALVENARIA PARA DIÂMETROS MENORES OU IGUAIS A 40 MM. AF_05/2015	INH - INSTALAÇÕES HIDROS SANITÁRIAS	M2	0,2596000	7,57	1,96	
Composição Auxiliar	90466 SINAPI	CHUMBAMENTO LINEAR EM ALVENARIA PARA RAMAIS/ DISTRIBUIÇÃO COM DIÂMETROS MENORES OU IGUAIS A 40 MM. AF_05/2015	INH - INSTALAÇÕES HIDROS SANITÁRIAS	M2	0,2609000	7,62	1,98	
Composição Auxiliar	91190 SINAPI	CHUMBAMENTO PONTUAL EM PASSAGEM DE TUBO COM DIÂMETRO MENOR OU IGUAL A 40 MM. AF_05/2015	INH - INSTALAÇÕES HIDROS SANITÁRIAS	M2	0,2596000	2,91	0,75	
			MO sem LS =>	11,42	M2	9,89	MO com LS =>	21,31

CONSTRUTORA PROGRESSO LTDA
 Janaína Cordeiro
 Diretora

RUA COMETA HALLEY, Nº 03 - SALA 03 - BAIRRO ALEXIXO - CEP 69.060-095 MANAUS - AM
 TELEFONES: (92) 3584-5159 / 99162-1673
 C.N.P.J 06.219.583/0001-22 INSC. MUNICIPAL 10863901

CONSTRUTORA PROGRESSO LTDA
 Christian Bieker
 Engº CIVIL CREIA 5380-D/AM

CONSTRUTORA PROGRESSO

CONSTRUTORA OBRAS

Obra: **CONTRATAÇÃO DE EMPRESA ESPECIALIZADA PARA PRESTAÇÃO DE SERVIÇOS DE CONSTRUÇÃO DA EDIFICAÇÃO DESTINADA A INSTALAR AS PROMOTORIAS DE JUSTIÇA DA COMARCA DE ITACAITARA/AM**

Bancos: SINAPI - 07/2021 - Amazonas
SBC - 06/2021 - Amazonas
SICRO3 - 01/2021 - Amazonas
SICRO2 - 11/2016 - Amazonas
ORSE - 05/2021 - Sergipe
SEINFRA - 027 - Ceará

B.D.I. 28,35%
17,35%

Encargos Sociais
Desonerado:
Hortista: 86,60%
Mensalista: 49,17%

Composições Analíticas com Preço Unitário

Composições Principais

14.1.6	Código Banco	Descrição	Valor do BDI =>		Valor com BDI =>		Total
			1	M2	Quant.	Valor Unit	
Composição	98102 SINAPI	CAIXA DE GOROURA SIMPLES, CIRCULAR, EM CONCRETO PRÉ-MOLDADO, DIÂMETRO INTERNO = 0,4 M, ALTURA INTERNA = 0,4 M, AF_12/2020	1	M2	1,0000000	107,37	107,37
Composições Principais							
Composição Auxiliar	5678 SINAPI	RETROESCAVADEIRA SOBRE RODAS COM CARREGADEIRA, TRACÇÃO 4X4, POTÊNCIA LÍQ. 88 HP, CAÇAMBA CARREG. CAP. MÍN. 1 M3, CAÇAMBA RETRO CAP. 0,26 M3, PESO OPERACIONAL MÍN. 6,674 KG, PROFUNDIDADE ESCAVAÇÃO MÁX. 4,37 M - CHP DIURNO, AF_06/2014		M2	0,0155000	98,43	1,52
Composição Auxiliar	5679 SINAPI	RETROESCAVADEIRA SOBRE RODAS COM CARREGADEIRA, TRACÇÃO 4X4, POTÊNCIA LÍQ. 88 HP, CAÇAMBA CARREG. CAP. MÍN. 1 M3, CAÇAMBA RETRO CAP. 0,26 M3, PESO OPERACIONAL MÍN. 6,674 KG, PROFUNDIDADE ESCAVAÇÃO MÁX. 4,37 M - CHP DIURNO, AF_06/2014		M2	0,0521000	39,58	2,06
Composição Auxiliar	101622 SINAPI	PREPARO DE FUNDO DE VALA COM LARGURA MENOR QUE 1,5 M, COM CAMADA DE AREIA, LANÇAMENTO MECANIZADO, AF_08/2020		M2	0,0192000	124,46	2,38
Insunio	00011881 SINAPI	CAIXA DE GOROURA CILÍNDRICA EM CONCRETO SIMPLES, PRÉ-MOLDADA, COM DIÂMETRO DE 40 CM E ALTURA DE 45 CM, COM TAMPA		M2	1,0000000	99,88	99,88
Insunio	00006111 SINAPI	SERVENTE DE OBRAS		M2	0,0642000	13,75	0,88
Insunio	00004750 SINAPI	PEDREIRO		M2	1,79	MO com LS =>	3,85
			Valor do BDI =>	M2		Valor com BDI =>	137,81
14.1.7							
Composição	COMP-597467 Proprio	CAIXA DE INSPEÇÃO EM CONCRETO PRÉ-MOLDADO DN 60CM COM TAMPA SEDI - SERVIÇOS DIVERSOS		M2	1,0000000	226,77	226,77
14.2.1							
Insunio	00002696 SINAPI	H= 60CM - FORNECIMENTO E INSTALAÇÃO (UN)		M2	1,0000000	13,75	13,75
Insunio	00004750 SINAPI	ENCANADOR OU BOMBEIRO HIDRAULICO		M2	1,5000000	13,75	20,62
Insunio	00006111 SINAPI	PEDREIRO		M2	1,5000000	10,15	15,22
Insunio	00006111 SINAPI	SERVENTE DE OBRAS		M2	1,5000000	10,15	15,22
Insunio	00003279 SINAPI	SERVENTE DE OBRAS		M2	1,0000000	15,19	15,19
Insunio	00000370 SINAPI	CAIXA INSPEÇÃO, CONCRETO PRE MOLDADO, CIRCULAR, COM TAMPA, D = 60° CM, H= 60° CM		M2	0,0020000	62,10	0,12
Insunio	00001379 SINAPI	AREIA MEDIA - POSTO JAZIDA/FORNECEDOR (RETRIBUÍDO NA JAZIDA, SEM TRANSPORTE)		M2	2,0000000	0,86	1,72
Insunio	00001379 SINAPI	CIMENTO PORTLAND COMPOSTO CP II-32		M2	27,72	MO com LS =>	59,74
			Valor do BDI =>	M2		Valor com BDI =>	291,06
			Valor do BDI =>	M2		Valor Unit	Total

CONSTRUTORA PROGRESSO LTDA
Janaina Conde
Diretora

RUA COMETA HALLEY, Nº 03 - SALA 03 - BAIRRO ALEIXO - CEP 69.060-095 MANAUS - AM
TELEFONES: (92) 3584-5159 / 99162-1673
C.N.P.J 06.219.583/0001-22 INSC. MUNICIPAL 10863901

CONSTRUTORA PROGRESSO LTDA
Christian Bieler
Engº CREA 5980-0/AM

CONSTRUTORA PROGRESSO

CONSTRUCOES E OBRAS

Obra
CONTRATAÇÃO DE EMPRESA ESPECIALIZADA PARA PRESTAÇÃO DE SERVIÇOS DE CONSTRUÇÃO DA EDIFICAÇÃO DESTINADA A INSTALAR AS SBC - 06/2021 - Amazonas PROMOTORIAS DE JUSTIÇA DA COMARCA DE ITACATIARA/AM

Bancos
 SINAPI - 07/2021 - Amazonas
 SBC - 06/2021 - Amazonas
 SICRO3 - 01/2021 - Amazonas
 SICRO2 - 11/2016 - Amazonas
 ORSE - 05/2021 - Sergipe
 SEINFRA - 027 - Ceará

B.D.I.
 28,35%
 17,35%

Encargos Sociais
 Desonerado:
 Hora: 86,60%
 Mensalista: 49,17%

Composições Analíticas com Preço Unitário

Composições Principais

Composição	Código Banco	Descrição	Tipo	Quant.	Valor Unit	Total
00039367 Próprio		FILTRO ANAEROBIO, EM POLIETILENO DE ALTA DENSIDADE (PEAD), CAPACIDADE *5000* LITROS (NBR 13969)	SEDI - SERVIÇOS DIVERSOS	1,0000000	2.968,02	2.968,02
00039367 SINAPI		FILTRO ANAEROBIO, EM POLIETILENO DE ALTA DENSIDADE (PEAD), CAPACIDADE *5000* LITROS (NBR 13969)	Material	1,0000000	2.968,02	2.968,02
			MO sem LS =>	0,00	MO com LS =>	0,00
			Valor do BDI =>	841,43	Valor com BDI =>	3.809,45
14.2.2						
Composição	Código Banco	Descrição	Tipo	Quant.	Valor Unit	Total
00039363 Próprio		FOSSA SEPTICA, SEM FILTRO, PARA 15 A 30 CONTRIBUINTES, CILINDRICA, COM TAMPA, EM POLIETILENO DE ALTA DENSIDADE (PEAD), CAPACIDADE APROXIMADA DE 5500 LITROS (NBR 7229)	SEDI - SERVIÇOS DIVERSOS	1,0000000	3.454,64	3.454,64
Insunio	00039363 SINAPI	FOSSA SEPTICA, SEM FILTRO, PARA 15 A 30 CONTRIBUINTES, CILINDRICA, COM TAMPA, EM POLIETILENO DE ALTA DENSIDADE (PEAD), CAPACIDADE APROXIMADA DE 5500 LITROS (NBR 7229)	Material	1,0000000	3.454,64	3.454,64
			MO sem LS =>	0,00	MO com LS =>	0,00
			Valor do BDI =>	979,39	Valor com BDI =>	4.434,03
15.1.1						
Composição	Código Banco	Descrição	Tipo	Quant.	Valor Unit	Total
86895 SINAPI		BANCADA DE GRANITO CINZA POLIDO PARA LAVATORIO 1,70 X 0,50 M COM CUBA - FORNECIMENTO E INSTALAÇÃO	INHI - INSTALAÇÕES HIDROS	1,0000000	897,02	897,02
Insunio	00007568 SINAPI	BUCHA DE NYLON SEM ABA S10, COM PARAFUSO DE 6,10 X 65 MM EM ACO ZINCADO COM ROSCA SOBERBA, CABECA CHATA E FENDA PHILLIPS	SANITARIAS	8,0000000	0,60	4,80
Insunio	00011795 SINAPI	GRANITO PARA BANCADA, POLIDO, TIPO ANDORINHA/ QUARTZ/ CASTELO/ CORUMBA OU OUTROS EQUIVALENTES DA REGIAO, E= *2,5* CM	Material	0,7260000	349,95	254,06
Insunio	00004823 SINAPI	MASSA PLASTICA PARA MARMORE/GRANITO	Material	0,7688000	24,08	18,51
Insunio	00037329 SINAPI	REJUNTE EPOXI QUALQUER COR	Material	0,0514000	92,16	4,73
Insunio	00037590 SINAPI	SUPOORTE MAO-FRANCESA EM ACO, ABAS IGUAIS 30 CM, CAPACIDADE MINIMA 60 KG, BRANCO	Material	4,0000000	16,73	66,92
Insunio	00006111 SINAPI	SERVENTE DE OBRAS	Mão de Obra	0,9811000	10,15	9,95
Insunio	00004755 SINAPI	MARMORISTA / GRANITEIRO	Mão de Obra	1,9209000	16,78	32,23
Insunio	00020270 SINAPI	LAVATORIO / CUBA DE EMBUTIR, OVAL, DE LOUCA COLORIDA, SEM LADRAO, DIMENSÕES *50 X 35* CM (L X C)	Material	2,0000000	44,55	89,10
Insunio	00006136 SINAPI	SIFAO EM METAL CROMADO PARA PIA OU LAVATORIO, 1 X 1,1/2"	Material	2,0000000	106,40	212,80
Insunio	00036791 SINAPI	TORNEIRA CROMADA DE MESA PARA LAVATORIO, BICA ALTA (REF 1195)	Material	2,0000000	75,36	150,72
Insunio	00038643 SINAPI	VALVULA EM METAL CROMADO PARA LAVATORIO, 1 - SEM LADRAO	Material	2,0000000	26,60	53,20
			MO sem LS =>	19,58	MO com LS =>	42,18

CONSTRUTORA PROGRESSO LTDA
 Janailysa Conde
 Diretora

RUA COMETA HALLEY, Nº 03 - SALA 03 - BAIRRO ALEIXO - CEP 69.060-095 MANAUS - AM
 TELEFONES: (92) 3584-5159 / 99162-1673
 C.N.P.J 06.219.583/0001-22 INSC. MUNICIPAL 10863901

CONSTRUTORA PROGRESSO LTDA
 Christian Bietler
 Engº CMT OCREA 5300-Q/AM

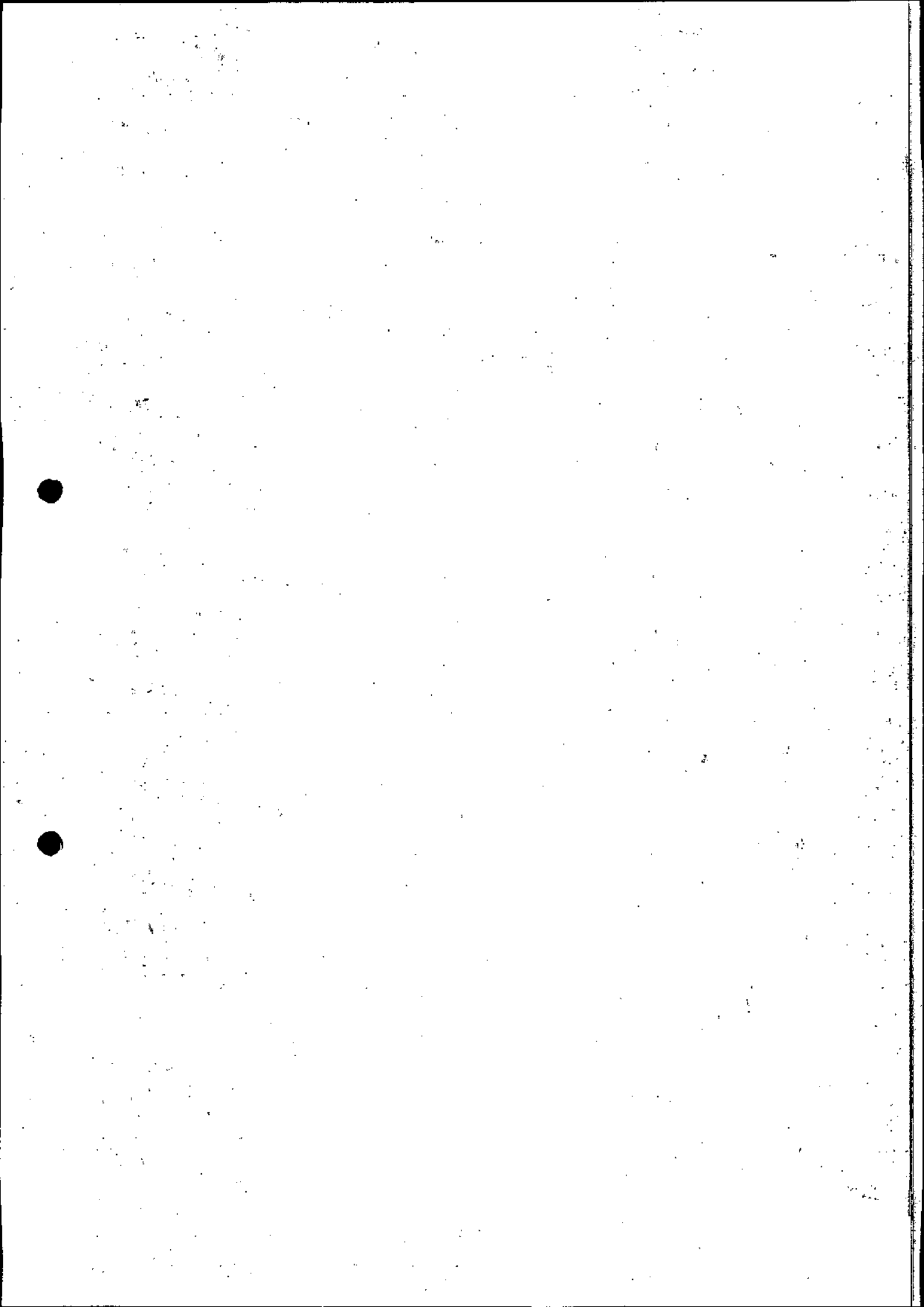

CONSTRUTORA PROGRESSO

CONTRATADO OBRAS

Obra

CONTRATAÇÃO DE EMPRESA ESPECIALIZADA PARA PRESTAÇÃO DE SERVIÇOS DE CONSTRUÇÃO DA EDIFICAÇÃO DESTINADA A INSTALAR AS PROMOTORIAS DE JUSTIÇA DA COMARCA DE ITACATIARA/AM

Bancos SINAPI - 07/2021 - Amazonas
SINAPI - 06/2021 - Amazonas
SICRO3 - 01/2021 - Amazonas
SICRO2 - 11/2016 - Amazonas
ORSE - 05/2021 - Sergipe
SEINFRA - 027 - Ceará

B.D.I. 28,35%
17,35%

Encargos Sociais Desonerado:
Hortista: 86,60%
Mensalista: 49,17%

Composições Analíticas com Preço Unitário

Composições Principais

15.1.2	Composição	Código Banco	Descrição	Valor do BDI =>		Valor com BDI =>		Total	
				Valor do BDI =>	254,31	Valor com BDI =>	1.151,33		
15.1.3	Composição	Código Banco	Descrição	Tipo	Instalações	Und	Quant	Valor Unit	Total
		86889 SINAPI	BANCADA DE GRANITO CINZA POLIDO PARA PIA DE COZINHA 1,50 X 0,60 M COM PIA e ACESSÓRIOS - FORNECIMENTO E INSTALAÇÃO	INH1 - INSTALAÇÕES HIDROS	SANITÁRIAS	UN	1,0000000	942,74	942,74
		00007568 SINAPI	BUCHA DE NYLON SEM ABA S10, COM PARAFUSO DE 6,10 X 65 MM EM ACO ZINCADO COM ROSCA SOBERBA, CABECA CHATA E FENDA PHILLIPS	Material		UN	6,0000000	0,60	3,60
		00004623 SINAPI	MASSA PLÁSTICA PARA MARMORE/GRANITO	Material		KG	0,8202000	24,08	19,75
		00037329 SINAPI	REJUNTE EPOXI, QUALQUER COR	Material		KG	0,0351000	92,16	3,23
		00037391 SINAPI	SUPORTE MAO-FRANCA EM ACO, ABAS IGUAIS 40 CM, CAPACIDADE MINIMA 70 KG, BRANCO	Material		UN	2,0000000	20,10	40,20
		00006111 SINAPI	SERVENTE DE OBRAS	Mão de Obra		H	1,2700000	10,15	12,89
		00004755 SINAPI	MARMORISTA / GRANITEIRO	Mão de Obra		H	1,9700000	16,78	33,05
		00002696 SINAPI	ENCANADOR OU BOMBEIRO HIDRAULICO	Mão de Obra		H	0,4400000	13,75	6,05
		00001743 SINAPI	CUBA ACO INOX (LAISI 304) DE EMBUTIR COM VALVULA 3 1/2", DE 46 X 30 X 12 CM	Material		UN	1,0000000	112,33	112,33
		00003146 SINAPI	FITA VEDA ROSCA EM ROLOS DE 18 MM X 10 M (L X C)	Material		UN	0,0400000	2,55	0,10
		010434 SBC	GRANITO PRETO SAO GABRIEL 3cm	Material		M2	0,9000000	314,64	283,17
		00006136 SINAPI	SIFAO EM METAL CROMADO PARA PIA OU LAVATORIO, 1 X 1,1/2"	Material		UN	1,0000000	106,40	106,40
		008986 SBC	TORNEIRA DE PAREDE 1178 C LNK DECA	Material		UN	1,0000000	285,64	285,64
		00006157 SINAPI	VALVULA EM METAL CROMADO PARA PIA AMERICANA 3,1/2 X 1,1/2"	Material		UN	1,0000000	36,33	36,33
			MO sem LS =>			LS =>	24,13	MO com LS =>	51,99
			Valor do BDI =>				267,27	Valor com BDI =>	1.210,01
		95471 SINAPI	VASO SANITARIO SIFONADO CONVENCIONAL PARA PCD SEM FURO	INH1 - INSTALAÇÕES HIDROS	SANITÁRIAS	UN	1,0000000	377,08	377,08
		00002696 SINAPI	FRONTAL COM LOUCA BRANCA - FORNECIMENTO E INSTALAÇÃO	Mão de Obra		H	0,7800000	13,75	10,72
		00006111 SINAPI	SERVENTE DE OBRAS	Mão de Obra		H	0,4400000	10,15	4,46
		00000084 SINAPI	ADAPTADOR PVC, ROSCÁVEL, PARA VALVULA PIA OU LAVATORIO, 40 MM	Material		UN	2,0000000	0,42	0,84
		00000377 SINAPI	ASSENTO SANITARIO DE PLÁSTICO, TIPO CONVENCIONAL	Material		UN	1,0000000	22,73	22,73
		00036520 SINAPI	BACIA SANITARIA (VASO) CONVENCIONAL PARA PCD SEM FURO FRONTAL, DE LOUCA BRANCA, SEM ASSENTO	Material		UN	1,0000000	269,60	269,60
		00011683 SINAPI	ENGATE / RABICHO FLEXIVEL INOX 1/2" X 30 CM	Material		UN	1,0000000	29,46	29,46
		00004384 SINAPI	PARAFUSO NIQUELADO COM ACABAMENTO CROMADO PARA FIXAR PEÇA SANITARIA, INCLUI PORCA CEGA, ARRUUELA E BUCHA DE NYLON TAMANHO S-10	Material		UN	2,0000000	12,04	24,08

CONSTRUTORA PROGRESSO LTDA
Janayra Conde
Diretora

RUA COMETA HALLEY, Nº 03 - SALA 03 - BAIRRO ALEXIO - CEP 69.060-095 MANAUS - AM
TELEFONES: (92) 3584-5159 / 99162-1673
C.N.P.J 06.219.583/0001-22 INSC. MUNICIPAL 10863901

CONSTRUTORA PROGRESSO LTDA
Christian Bieker
Engº Civil CREA 5300-0/AM

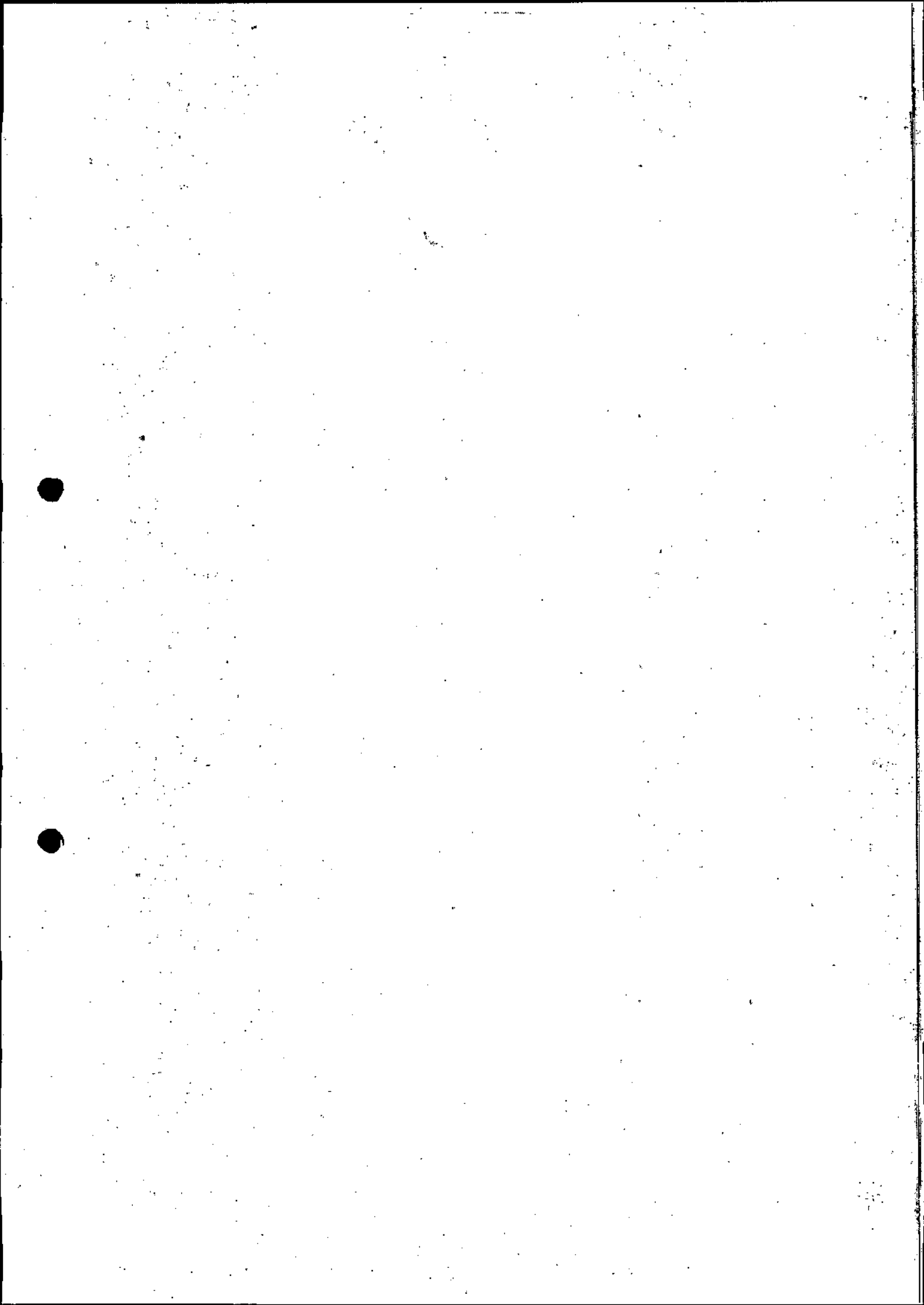

CONSTRUTORA PROGRESSO

CONSTRUTORA DE OBRAS

Obras
CONTRATAÇÃO DE EMPRESA ESPECIALIZADA PARA PRESTAÇÃO DE SERVIÇOS DE CONSTRUÇÃO DA EDIFICAÇÃO DESTINADA A INSTALAR AS SBC - 06/2021 - Amazonas PROMOTORIAS DE JUSTIÇA DA COMARCA DE ITACATIARA/AM

Bancos
 SINAPI - 07/2021 - Amazonas
 SBC - 06/2021 - Amazonas
 SICRO3 - 01/2021 - Amazonas
 SICRO2 - 11/2016 - Amazonas
 ORSE - 05/2021 - Sergipe
 SEINFRA - 027 - Ceará

B.D.I.
 28,35%
 17,35%

Encargos Sociais
 Desonerado:
 Horta: 86,60%
 Mensalista: 49,17%

Composições Analíticas com Preço Unitário

Composições Principais	Material	MO sem LS =>	8,14	106,90	13,53	1,66	15,18	483,98
Insumo	00037329 SINAPI	REJUNTE EPOXI, QUALQUER COR	Material	MO sem LS =>	8,14	1,66	15,18	483,98
Insumo	0006138 SINAPI	VEDAÇÃO PVC, 100 MM, PARA SAÍDA VASO SANITÁRIO	Material	MO sem LS =>	106,90	1,66	15,18	483,98

15.1.4	Código Banco	Descrição	Tipo	Quant	Valor Unit	Total
Composição	COMP-049177 Próprio	BANCADA DE GRANITO COM CUBA DE SEMIENCAIXE E ACESSÓRIOS	SEDI - SERVIÇOS DIVERSOS	un	1,026,81	1,026,81
Insumo	COMP-787045 Próprio	CUBA DE SEMI ENCAIXE QUADRADA 41X41 BRANCO INCEPA	Material	1,0000000	397,44	397,44
Insumo	00002696 SINAPI	ENCANADOR OU BOMBEIRO HIDRAULICO	Mão de Obra	1,0000000	13,75	13,75
Insumo	00004755 SINAPI	MARMORISTA / GRANITEIRO	Mão de Obra	6,0000000	16,78	100,68
Insumo	00006111 SINAPI	SERVEENTE DE OBRAS	Mão de Obra	1,0000000	10,15	10,15
Insumo	00007568 SINAPI	BUCHA DE NYLON SEM ABA S10, COM PARAFUSO DE 6,10 X 65 MM EM ACO ZINCADO COM ROSCA SOBERBA, CABECA CHATA E FENDA PHILLIPS	Material	4,0000000	0,60	2,40

Insumo	00011683 SINAPI	ENGATE / RABICHO FLEXIVEL INOX 1/2" X 30 CM	Material	UN	1,0000000	29,46	29,46
Insumo	00003143 SINAPI	FITA VEDA ROSCA EM ROLOS DE 18 MM X 25 M (L X C)	Material	UN	1,0000000	4,80	4,80
Insumo	010434 SBC	GRANITO PRETO SAO GABRIEL 3cm	Material	M2	0,5000000	314,64	157,32
Insumo	00004823 SINAPI	MASSA PLASTICA PARA MARMORE/GRANITO	Material	KG	0,2614000	24,08	6,29
Insumo	00037329 SINAPI	REJUNTE EPOXI, QUALQUER COR	Material	KG	0,0175500	92,16	1,61
Insumo	00006136 SINAPI	SIFAO EM METAL CROMADO PARA PIA OU LAVATORIO, 1 X 1,1/2"	Material	UN	1,0000000	106,40	106,40
Insumo	00037591 SINAPI	SUPORTE MAO-FRANCESSA EM ACO, ABAIS IGUAIS 40 CM, CAPACIDADE MINIMA 70 KG, BRANCO	Material	UN	2,0000000	20,10	40,20
Insumo	065247 SBC	TORNEIRA ALAVANCA PARA P.C.D. AUTOMATICA BICA ALTA MOVEL NBR9050 CERTIVA	Material	UN	1,0000000	119,98	119,98
Insumo	00006157 SINAPI	VALVULA EM METAL CROMADO PARA PIA AMERICANA 3,1/2 X 1,1/2"	Material	UN	1,0000000	36,33	36,33

15.1.5	Código Banco	Descrição	Tipo	Quant	Valor Unit	Total
Composição	COMP-482516 Próprio	LAVATORIO LOUCA BRANCA SUSPENSO, *45,5 X *35CM OU EQUIVALENTE, PARA BANHEIRO PNE, INCLUI SIFAO, VALVULA E ENGATE FLEXIVEL 30CM E TORNEIRA, FORNECIMENTO E INSTALAÇÃO	SEDI - SERVIÇOS DIVERSOS	UN	1,0000000	747,55
Insumo	COMP-843306 Próprio	LAVATORIO LOUCA BRANCA SUSPENSO, *45,5 X *35CM OU EQUIVALENTE, PARA BANHEIRO PNE	Material	UN	1,0000000	248,40
Insumo	00002696 SINAPI	ENCANADOR OU BOMBEIRO HIDRAULICO	Mão de Obra	H	1,0000000	13,75
Insumo	00011683 SINAPI	ENGATE / RABICHO FLEXIVEL INOX 1/2" X 30 CM	Material	UN	1,0000000	29,46
Insumo	004636 SBC	FITA TEFILON VEDA ROSCA 18mm x 25mm	Material	M	0,5000000	0,23
Insumo	00006136 SINAPI	SIFAO EM METAL CROMADO PARA PIA OU LAVATORIO, 1 X 1,1/2"	Material	UN	1,0000000	106,40

CONSTRUTORA PROGRESSO LTDA
 Janayra Cordeiro
 Diretora

RUA COMETA HALLEY, Nº 03 - SALA 03 - BAIRRO ALEXIO - CEP 69.060-095 MANAUS - AM
 TELEFONES: (92) 3584-5159 / 99162-1673
 C.N.P.J. 06.219.583/0001-22 INSC. MUNICIPAL 10863901

CONSTRUTORA PROGRESSO LTDA
 Christian Bieker
 Eng. Civil CRA 5300-0/MM

CONSTRUTORA PROGRESSO

CONSTRUTORA S.R.L. INCLUI

Obra
CONTRATAÇÃO DE EMPRESA ESPECIALIZADA PARA PRESTAÇÃO DE SERVIÇOS DE CONSTRUÇÃO DA EDIFICAÇÃO DESTINADA A INSTALAR AS PROMOTORIAS DE JUSTIÇA DA COMARCA DE ITACATIARA/AM

Bancos
 SINAPI - 07/2021 - Amazonas
 SINAPI - 06/2021 - Amazonas
 SICRO3 - 01/2021 - Amazonas
 SICRO2 - 11/2016 - Amazonas
 ORSE - 05/2021 - Sergipe
 SEINFRA - 027 - Ceará

B.D.I.
 28,35%
 17,35%

Encargos Sociais
 Desonerado:
 Hora: 86,60%
 Mensalista: 49,17%

Composições Analíticas com Preço Unitário

Composições Principais

Insuno	008396 SBC	TORNEIRA ALAVANCA PARA P.C.D. AUTOMATICA BICA BAIXA NBR9050	Material	UN	1,0000000	322,83	322,83
		CERTIVA					
Insuno	00038643 SINAPI	VALVULA EM METAL CROMADO PARA LAVATORIO, 1" SEM LADRÃO	Material	UN	1,0000000	26,60	26,60
			MO sem LS =>		6,38	MO com LS =>	13,75
			Valor do BDI =>		211,93	Valor com BDI =>	959,48

15.1.6	Composição	Código Banco	95469 SINAPI	Descrição	VASO SANITARIO SIFONADO CONVENCIONAL COM LOUÇA BRANCA - FORNECIMENTO E INSTALAÇÃO. AF. 01/2020	Material	INHI - INSTALAÇÕES HIDROS SANITÁRIAS	UN	1,0000000	314,46	314,46
Composição Auxiliar		86932 SINAPI		VASO SANITARIO SIFONADO COM CAIXA ACOPLADA LOUÇA BRANCA - PADRÃO MÉDIO, INCLUI ENGATE FLEXIVEL EM METAL CROMADO, 1/2 X 40CM - FORNECIMENTO E INSTALAÇÃO. AF. 01/2020	Material	INHI - INSTALAÇÕES HIDROS SANITÁRIAS	UN	1,0000000	238,50	238,50	
Insuno		00004384 SINAPI		PARAFUSO NIQUELADO COM ACABAMENTO CROMADO PARA FIXAR PEÇA SANITARIA, INCLUI PORCA CEGA, ARBUJELA E BUCHA DE NYLON TAMANHO S-10	Material		UN	2,0000000	12,04	24,08	
Insuno		00037329 SINAPI		REJUNTE EPOXI, QUALQUER COR	Material		KG	0,1469000	92,16	13,53	
Insuno		00006138 SINAPI		VEDACAO PVC, 100 MM, PARA SAIDA VASO SANITARIO	Material		UN	1,0000000	1,66	1,66	
Insuno		00006111 SINAPI		SERVENTE DE OBRAS	Mão de Obra		H	0,7800000	10,15	7,91	
Insuno		00002696 SINAPI		ENCANADOR OU BOMBEIRO HIDRAULICO	Mão de Obra		H	0,4400000	13,75	6,05	
Insuno		00000377 SINAPI		ASSENTO SANITARIO DE PLASTICO, TIPO CONVENCIONAL	Material		UN	1,0000000	22,73	22,73	
					MO sem LS =>			14,70	MO com LS =>	31,68	
					Valor do BDI =>			89,15	Valor com BDI =>	403,61	
15.1.7	Composição	Código Banco	190008 SBC	Descrição	PORTA PAPEL HIGIENICO DE EMBUTIR CROMADO CRISMETAL 15X15CM	Material		UN	1,0000000	62,53	62,53
Insuno		000100 SBC		AREIA GROSSA LAVADA	Material		M3	0,0010000	49,68	0,04	
Insuno		001100 SBC		CIMENTO DIRECIONAL BRANCO (SACO 1 QUILOGRAMA)	Material		KG	0,0500000	2,71	0,13	
Insuno		000050 SBC		CIMENTO PORTLAND CP II 32RS NBR 11578 (quilo)	Material		KG	0,1000000	0,86	0,08	
Insuno		004255 SBC		PORTA PAPEL HIGIENICO DE EMBUTIR CROMADO CRISMETAL	Material		UN	1,0000000	51,74	51,74	
Insuno		00006111 SINAPI		SERVENTE DE OBRAS	Mão de Obra		H	0,3190000	10,15	3,23	
Insuno		00004750 SINAPI		PEDREIRO	Mão de Obra		H	0,5320000	13,75	7,31	
					MO sem LS =>			5,65	MO com LS =>	10,54	
					Valor do BDI =>			17,73	Valor com BDI =>	80,26	

15.1.8	Composição	Código Banco	95547 SINAPI	Descrição	SABONETEIRA PLASTICA TIPO DISPENSER PARA SABONETE LIQUIDO COM RESERVATORIO 800 A 1500 ML, INCLUSO FIXAÇÃO. AF. 01/2020	Material	INHI - INSTALAÇÕES HIDROS SANITÁRIAS	UN	1,0000000	53,09	53,09
Composição Auxiliar		95541 SINAPI		FIXAÇÃO UTILIZANDO PARAFUSO E BUCHA DE NYLON, SOMENTE MÃO DE OBRAS. AF. 10/2016	Material		UN	2,0000000	2,45	4,90	

CONSTRUTORA PROGRESSO LTDA
 Janayra Conde
 Diretora

RUA COMETA HALLEY, Nº 03 - SALA 03 - BAIRRO ALEIXO - CEP 69.060-095 MANAUS - AM
 TELEFONES: (92) 3584-5159 / 99162-1673
 C.N.P.J 06.219.583/0001-22 INSC. MUNICIPAL 10863901

CONSTRUTORA PROGRESSO LTDA
 Christian Bielek
 Engº Civil CREA 9380-0/AM

CONSTRUTORA PROGRESSO

CONTRATADO D'UNIDADE

Obra: **CONTRATAÇÃO DE EMPRESA ESPECIALIZADA PARA PRESTAÇÃO DE SERVIÇOS DE CONSTRUÇÃO DA EDIFICAÇÃO DESTINADA A INSTALAR AS SBC - 06/2021 - Amazonas**

Bancos: SINAPI - 07/2021 - Amazonas
SICRO3 - 01/2021 - Amazonas
SICRO2 - 11/2016 - Amazonas
ORSE - 05/2021 - Sergipe
SEINFRA - 027 - Ceará

B.D.I.: 28,35%
17,359%

Encargos Sociais: Desonerado:
Hortista: 86,60%
Mensalista: 49,17%

Composições Analíticas com Preço Unitário

Composições Principais

Insunmo 00011758 SINAPI SABONETEIRA PLASTICA TIPO DISPENSER PARA SABONETE LIQUIDO COM Reservatório 800 A 1500 ML Material 1,0000000 48,19 48,19

Código Banco	Descrição	Tipo	Und	Quant	Valor Unit.	Total
15.1.9	190063 SBC MICTORIO COM SIFAO INTEGRADO BRANCO GELO COM METAIS DECA	190	UN	1,0000000	1.432,65	1.432,65
Insunmo	000217 SBC ACABAMENTO DE REGISTRO PRESSAO CROMADO 1/2" LEVEL DECA	Material	UN	1,0000000	154,06	154,06
Insunmo	000100 SBC AREIA GROSSA LAVADA	Material	M3	0,0010000	49,68	0,04
Insunmo	001100 SBC CIMENTO DIRECIONAL BRANCO (SACO 1 QUILOGRAMA)	Material	KG	1,6000000	2,71	4,33
Insunmo	000050 SBC CIMENTO PORTLAND CP III 32RS NBR 11578 (quilo)	Material	KG	4,0000000	0,86	3,44
Insunmo	004636 SBC FITA TEFLON VEDA ROSCA 18mm x 25m	Material	M	0,8000000	0,23	0,18
Insunmo	017852 SBC MICTORIO COM SIFAO INTEGRADO BRANCO GELO M714 DECA	Material	UN	1,0000000	645,97	645,97
Insunmo	008200 SBC PARAFUSO DE FIXACAO PARA APARELHO SANITARIO BC SUPER	Material	UN	2,0000000	9,03	18,06
Insunmo	003818 SBC RABICHO FLEXIVEL 40cm PVC 1/2" COM CANOPLAS	Material	UN	1,0000000	16,48	16,48
Insunmo	004450 SBC TACO DE FIXACAO EM MADEIRA	Material	UN	2,0000000	0,80	1,60
Insunmo	003880 SBC VALVULA METAL CROMADO DOCOL PRESSMATIC 3/4" P/MICTORIO	Material	UN	1,0000000	525,70	525,70
Insunmo	00006111 SINAPI SERVENTE DE OBRAS	Mão de Obra	H	2,8000000	10,15	28,42
Insunmo	00002696 SINAPI ENCANADOR OU BOMBEIRO HIDRAULICO	Mão de Obra	H	2,5000000	13,75	34,37
		MO sem LS =>		33,65		62,79
		Valor do BDI =>		406,16		1.838,81

Código Banco	Descrição	Tipo	Und	Quant	Valor Unit.	Total
15.1.10	190374 SBC TORNEIRA P/LAVATORIO MESA BICA BAIXA PRESSMATIC COMPACT	190	UN	1,0000000	199,28	199,28
Insunmo	004636 SBC FITA TEFLON VEDA ROSCA 18mm x 25m	Material	M	0,5000000	0,23	0,11
Insunmo	004015 SBC TORNEIRA PARA LAVATORIO DE MESA BICA BAIXA PRESSMATIC	Material	UN	1,0000000	190,36	190,36
Insunmo	00006111 SINAPI COMPACT CROMADO DOCOL	Mão de Obra	H	0,3000000	10,15	3,04
Insunmo	00002696 SINAPI SERVENTE DE OBRAS	Mão de Obra	H	0,4200000	13,75	5,77
Insunmo	00002696 SINAPI ENCANADOR OU BOMBEIRO HIDRAULICO	Mão de Obra	H	4,09	MO com LS =>	8,81
		MO sem LS =>		4,72		8,81
		Valor do BDI =>		56,50		255,78

Código Banco	Descrição	Tipo	Und	Quant	Valor Unit.	Total
15.1.11	200123 SBC ESPELHO CRISTAL 4mm COM MOLDEIRA DE ALUMINIO	200	M2	1,0000000	337,72	337,72
Insunmo	005984 SBC COMPENSADO COMUM TAPUME MADEIRIT 6mm 1,10x2,20m(2,42m2)	Material	M2	1,0500000	26,31	27,62
Insunmo	040068 SBC ESPELHO CRISTAL 4mm	Material	M2	1,0000000	221,53	221,53
Insunmo	011802 SBC MOLDEIRA ALUMINIO A28 ANODIZADO 12cm PARA ESPELHO	Material	M	4,0000000	17,93	71,72
Insunmo	00006111 SINAPI SERVENTE DE OBRAS	Mão de Obra	H	0,7000000	10,15	7,10
Insunmo	00010489 SINAPI VIDRACEIRO	Mão de Obra	H	0,7000000	13,94	9,75
		MO sem LS =>		9,03		16,85
		MO com LS =>		7,82		16,85

CONSTRUTORA PROGRESSO LTDA
Janaína Conde
Diretora

RUA COMETA HALLEY, Nº 03 - SALA 03 - BAIRRO ALEIXO - CEP 69.060-095 MANAUS - AM
TELEFONES: (92) 3584-5159 / 99162-1673
C.N.P.J 06.219.583/0001-22 INSC. MUNICIPAL 10863901

CONSTRUTORA PROGRESSO LTDA
Christian Biedler
Engº CMI ORLA 8380-D/AM

CONSTRUTORA PROGRESSO

CONSTRUTORA OBRAS

Obra
CONTRATAÇÃO DE EMPRESA ESPECIALIZADA PARA PRESTAÇÃO DE SERVIÇOS DE CONSTRUÇÃO DA EDIFICAÇÃO DESTINADA A INSTALAR AS SBC - 06/2021 - Amazonas
PROMOTORIAS DE JUSTIÇA DA COMARCA DE ITACAITIARA/AM

Bancos
 SINAPI - 07/2021 - Amazonas
 SBC - 06/2021 - Amazonas
 SICRO3 - 01/2021 - Amazonas
 SICRO2 - 11/2016 - Amazonas
 ORSE - 05/2021 - Sergipe
 SEINFRA - 027 - Ceará

B.D.I.
 28,35%
 17,35%

Encargos Sociais
 Desonerado:
 Hora: 86,60%
 Mensalista: 49,17%

Composições Analíticas com Preço Unitário

Composições Principais

Código Banco	Descrição	Valor do BDI =>	Valor com BDI =>	Total				
15.1.12	Composição	86916 SINAPI	Torneira plástica 3/4" para tanque - fornecimento e instalação. af. 01/2020	95,74	433,46			
			INHI - INSTALAÇÕES HIDROS	UN	1,0000000	23,81	23,81	
			SANITÁRIAS					
			Material	UN	0,0365000	2,55	0,09	
			Material	UN	1,0000000	21,38	21,38	
			Mão de Obra	H	0,0437500	10,15	0,44	
			Mão de Obra	H	0,1387000	13,75	1,90	
			MO sem LS =>		1,09	MO com LS =>	2,34	
			Valor do BDI =>		6,75	Valor com BDI =>	30,56	
15.1.13	Composição	86911 SINAPI	TORNEIRA CROMADA LONGA, DE PAREDE, 1/2 OU 3/4, PARA PIA DE COZINHA, PADRÃO POPULAR - FORNECIMENTO E INSTALAÇÃO.	INHI - INSTALAÇÕES HIDROS	UN	1,0000000	38,30	38,30
			AF. 01/2020					
			FITA VEDA ROSCA EM ROLOS DE 18 MM X 10 M (L X C)	Material	UN	0,0210000	2,55	0,05
			TORNEIRA CROMADA DE PAREDE PARA COZINHA SEM AREJADOR, PADRÃO POPULAR, 1/2 " OU 3/4 " (REF. 11581)	Material	UN	1,0000000	36,28	36,28
			SERVENTE DE OBRAS	Mão de Obra	H	0,0367000	10,15	0,37
			ENCANADOR OU BOMBEIRO HIDRAULICO	Mão de Obra	H	0,1164000	13,75	1,60
			MO sem LS =>		1,06	MO com LS =>	1,97	
			Valor do BDI =>		10,86	Valor com BDI =>	49,16	
15.1.14	Composição	86919 SINAPI	TANQUE DE LOUÇA BRANCA COM COLUNA, 30L OU EQUIVALENTE, INCLUSO SIFÃO FLEXÍVEL EM PVC, VÁLVULA METÁLICA E TORNEIRA DE METAL CROMADO PADRÃO MÉDIO - FORNECIMENTO E INSTALAÇÃO.	INHI - INSTALAÇÕES HIDROS	UN	1,0000000	379,77	379,77
			AF. 01/2020					
			TANQUE DE LOUÇA BRANCA COM COLUNA, 30L OU EQUIVALENTE - FORNECIMENTO E INSTALAÇÃO. AF. 01/2020	INHI - INSTALAÇÕES HIDROS	UN	1,0000000	315,12	315,12
			VÁLVULA EM METAL CROMADO 1.1/2 X 1.1/2 PARA TANQUE OU LAVATÓRIO, COM OU SEM LADRAÃO - FORNECIMENTO E INSTALAÇÃO. AF. 01/2020	INHI - INSTALAÇÕES HIDROS	UN	1,0000000	22,86	22,86
			SIFÃO DO TIPO FLEXÍVEL EM PVC 1 X 1.1/2 - FORNECIMENTO E INSTALAÇÃO. AF. 01/2020	INHI - INSTALAÇÕES HIDROS	UN	1,0000000	7,17	7,17
			TORNEIRA CROMADA 1/2 OU 3/4 PARA TANQUE, PADRÃO MÉDIO - FORNECIMENTO E INSTALAÇÃO. AF. 01/2020	SANITÁRIAS	UN	1,0000000	34,62	34,62
			MO sem LS =>		20,61	LS =>	17,85	
			Valor do BDI =>		20,61	MO com LS =>	38,46	

CONSTRUTORA PROGRESSO LTDA
 Janeiro/2021
 Condição
 Direção

RUA COMETA HALLEY, Nº 03 - SALA 03 - BAIRRO ALEIXO - CEP 69.060-095 MANAUS - AM
 TELEFONES: (92) 3584-5159 / 99162-1673
 C.N.P.J. 06.219.583/0001-22 INSC. MUNICIPAL 10863901

CONSTRUTORA PROGRESSO LTDA
 Christian Bieler
 Eng.º CIVIL CREA 9350-D/AM

Obra

CONTRATAÇÃO DE EMPRESA ESPECIALIZADA PARA PRESTAÇÃO DE SERVIÇOS DE CONSTRUÇÃO DA EDIFICAÇÃO DESTINADA A INSTALAR AS PROMOTORIAS DE JUSTIÇA DA COMARCA DE ITACOAÍTIARA/AM

Bancos
SINAPI - 07/2021 - Amazonas
SICRO3 - 01/2021 - Amazonas
SICRO2 - 11/2016 - Amazonas
ORSE - 05/2021 - Sergipe
SEINFRA - 027 - Ceará

B.D.I.
28,35%
17,35%

Encargos Sociais
Desonerado:
Hortista: 86,60%
Mensalista: 49,17%

Composições Analíticas com Preço Unitário

Composições Principais

Composição	Código/Banco	Descrição	Tipo	Und	Quant	Valor com BDI =>		Total
						Valor Unit	Valor com BDI =>	
15.2.1								
Composição	89987 SINAPI	REGISTRO DE GAVETA BRUTO, LATÃO, ROSCÁVEL, 3/4", COM ACABAMENTO E CANOPLA CROMADOS, FORNECIDO E INSTALADO EM RAMAL DE ÁGUA. AF.12/2014	INH - INSTALAÇÕES HIDROS SANITÁRIAS	UN	1,0000000	51,70	51,70	51,70
Insunmo	00003148 SINAPI	FITA VEDA ROSCA EM ROLOS DE 18 MM X 50 M (L X C)	Material	UN	0,0130000	9,40	0,12	0,12
Insunmo	00006005 SINAPI	REGISTRO GAVETA COM ACABAMENTO E CANOPLA CROMADOS, SIMPLES, BITOLA 3/4" (REF.1509)	Material	UN	1,0000000	45,13	45,13	45,13
Insunmo	00006111 SINAPI	SERVENTE DE OBRAS	Mão de Obra	H	0,2300000	10,15	2,33	2,33
Insunmo	00002696 SINAPI	ENCANADOR OU BOMBEIRO HIDRAULICO	Mão de Obra	H	0,3000000	13,75	4,12	4,12
			MO sem LS =>		2,99	MO com LS =>	6,45	6,45
			Valor do BDI =>		14,66	Valor com BDI =>	66,36	66,36
15.2.2								
Composição	4545 ORSE	Kit de acessórios para banheiro em ABS/Alumínio com 5 peças (01 cabide, 01 saboneteira, 01 papelreira, 01 porta-toalha rosto e 01 porta-toalha banho)	Louças e Metais Sanitários	UN	1,0000000	40,88	40,88	40,88
Insunmo	4232 ORSE	Kit de acessórios para banheiro em ABS/Alumínio com 5 peças (01 cabide, 01 saboneteira, 01 papelreira, 01 porta-toalha rosto e 01 porta-toalha banho)	Material	UN	1,0000000	27,13	27,13	27,13
Insunmo	00002696 SINAPI	ENCANADOR OU BOMBEIRO HIDRAULICO	Mão de Obra	H	1,0000000	13,75	13,75	13,75
			MO sem LS =>		7,37	MO com LS =>	13,75	13,75
			Valor do BDI =>		11,59	Valor com BDI =>	52,47	52,47
15.2.3								
Composição	00036205 Próprio	BARRA DE APOIO RETA, EM AÇO INOX POLIDO, COMPRIMENTO 70CM, DIAMETRO MINIMO 3 CM	SEDI - SERVIÇOS DIVERSOS	UN	1,0000000	107,94	107,94	107,94
Insunmo	00036205 SINAPI	BARRA DE APOIO RETA, EM AÇO INOX POLIDO, COMPRIMENTO 70CM, DIAMETRO MINIMO 3 CM	Material	UN	1,0000000	107,94	107,94	107,94
			MO sem LS =>		0,00	MO com LS =>	0,00	0,00
			Valor do BDI =>		30,60	Valor com BDI =>	138,54	138,54
15.2.4								
Composição	00036081 Próprio	BARRA DE APOIO RETA, EM AÇO INOX POLIDO, COMPRIMENTO 80CM, DIAMETRO MINIMO 3 CM	SEDI - SERVIÇOS DIVERSOS	UN	1,0000000	115,09	115,09	115,09
Insunmo	00036081 SINAPI	BARRA DE APOIO RETA, EM AÇO INOX POLIDO, COMPRIMENTO 80CM, DIAMETRO MINIMO 3 CM	Material	UN	1,0000000	115,09	115,09	115,09
			MO sem LS =>		0,00	MO com LS =>	0,00	0,00
			Valor do BDI =>		32,63	Valor com BDI =>	147,72	147,72
15.2.5								
				UN				

Obrá

CONTRATAÇÃO DE EMPRESA ESPECIALIZADA PARA PRESTAÇÃO DE SERVIÇOS DE CONSTRUÇÃO DA EDIFICAÇÃO DESTINADA A INSTALAR AS PROMOTORIAS DE JUSTIÇA DA COMARCA DE ITACATIARA/AM

Bancos SINAPl - 07/2021 - Amazonas 28,35%
SICRO3 - 06/2021 - Amazonas 17,35%
SICRO2 - 11/2016 - Amazonas
ORSE - 05/2021 - Sergipe
SEINFRA - 027 - Ceará

Encargos Sociais
Desonerado:
Horista: 86,60%
Mensalista: 49,17%

Composições Analíticas com Preço Unitário

Composições Principais

Composição	Código Banco	Descrição	Tipo	Und	Quant.	Valor Unit	Total
15.2.6	00036206	Próprio	SEDI - SERVIÇOS DIVERSOS	UN	1,0000000	120,57	120,57
Insunio	00036206	SINAPI	Material	UN	1,0000000	120,57	120,57
		BARRA DE APOIO RETA, EM ACO INOX POLIDO, COMPRIMENTO 90 CM, DIAMETRO MINIMO 3 CM					
		BARRA DE APOIO RETA, EM ACO INOX POLIDO, COMPRIMENTO 90 CM, DIAMETRO MINIMO 3 CM					
		MO sem LS =>			0,00	MO com LS =>	0,00
		Valor do BDI =>			34,18	Valor com BDI =>	154,75
15.2.6	00011683	Próprio	SEDI - SERVIÇOS DIVERSOS	UN	1,0000000	29,46	29,46
Insunio	00011683	SINAPI	Material	UN	1,0000000	29,46	29,46
		ENGATE / RABICHO FLEXIVEL INOX 1/2" X 30 CM					
		ENGATE / RABICHO FLEXIVEL INOX 1/2" X 30 CM					
		MO sem LS =>			0,00	MO com LS =>	0,00
		Valor do BDI =>			8,35	Valor com BDI =>	37,81
15.2.7	062048	SBC	Mão de Obra	H	0,6190000	10,15	6,28
Insunio	00002436	SINAPI	Mão de Obra	H	0,6190000	16,78	10,38
		MO sem LS =>			8,93	MO com LS =>	16,66
		Valor do BDI =>			107,99	Valor com BDI =>	488,89
16.1.1	9540	Próprio	SEDI - SERVIÇOS DIVERSOS	UN	1,0000000	3,838,83	3,838,83
Composição	9540	SINAPI	Material	UN	1,0000000	3,838,83	3,838,83
		ENTRADA DE ENERGIA ELÉTRICA AÉREA TRIFÁSICA 200A COM POSTE DE CONCRETO, INCLUSIVE CABEAMENTO, CAIXA DE PROTEÇÃO PARA MEDIDOR E ATERRAMENTO.					
		ELETRICISTA					
		SERVENTE DE OBRAS					
		ARMACAÇÃO VERTICAL COM HASTE E CONTRA-PINO, EM CHAPA DE ACO GALVANIZADO 3/16", COM 1 ESTRIBO E 1 ISOLADOR					
		ARRUELA QUADRADA EM ACO GALVANIZADO, DIMENSAO = 38 MM, ESPESURA = 3MM, DIAMETRO DO FURO = 18 MM					
		CABO DE COBRE, RIGIDO, CLASSE 2, ISOLACAÇÃO EM PVC/A, ANTICHAMA BWF-B, 1 CONDUTOR, 450/750 V, SECAO NOMINAL 50 MM2					
		CABO DE COBRE, RIGIDO, CLASSE 2, ISOLACAÇÃO EM PVC/A, ANTICHAMA BWF-B, 1 CONDUTOR, 450/750 V, SECAO NOMINAL 70 MM2					
		CAIXA INTERNA/EXTERNA DE MEDICAÇÃO PARA 1 MEDIDOR TRIFASICO, COM VISOR, EM CHAPA DE ACO 18 USC (PADRAO DA CONCESSIONARIA LOCAL)					
		MO sem LS =>			2,0000000	0,90	1,80
		Valor do BDI =>			12,0000000	32,23	386,76
		MO sem LS =>			36,0000000	44,50	1.602,00
		Valor do BDI =>			1,0000000	200,71	200,71

CONSTRUTORA PROGRESSO

CONSTRUTORA DE OBRAS

Outra
CONTRATAÇÃO DE EMPRESA ESPECIALIZADA PARA PRESTAÇÃO DE SERVIÇOS DE CONSTRUÇÃO DA EDIFICAÇÃO DESTINADA A INSTALAR AS PROMOTORIAS DE JUSTIÇA DA COMARCA DE ITACAITIARA/AM

Bancos
 SINAPI - 07/2021 - Amazonas
 SBC - 06/2021 - Amazonas
 SICRO3 - 01/2021 - Amazonas
 SICRO2 - 11/2016 - Amazonas
 ORSE - 05/2021 - Sergipe
 SEINFRA - 027 - Ceará

B.D.I.
 28,35%
 17,35%

Encargos Sociais
 Desoneração:
 Hora: 86,60%
 Mensalista: 49,17%

Composições Analíticas com Preço Unitário

Composições Principais

Insunmo	Código Banco	Descrição	Material	UN	Quant.	Valor Unit	Total
Insunmo	00000420 SINAPI	CINTA CIRCULAR EM AÇO GALVANIZADO DE 150 MM DE DIÂMETRO PARA FIXAÇÃO DE CAIXA MEDIDA, INCLUI PARAFUSOS E PORCAS	Material	UN	2,0000000	25,79	51,58
Insunmo	00001562 SINAPI	CONECTOR METALICO TIPO PARAFUSO FENDIDO (SPLIT BOLT), COM SEPARADOR DE CABOS BIMETALICOS, PARA CABOS ATE 50 MM2	Material	UN	2,0000000	8,38	16,76
Insunmo	00001563 SINAPI	CONECTOR METALICO TIPO PARAFUSO FENDIDO (SPLIT BOLT), COM SEPARADOR DE CABOS BIMETALICOS, PARA CABOS ATE 70 MM2	Material	UN	6,0000000	11,24	67,44
Insunmo	00002237 SINAPI	DISJUNTOR TERMOMAGNETICO TRIPOLAR 200 A / 600 V, TIPO FXD / ICC - 35 KA	Material	UN	1,0000000	448,39	448,39
Insunmo	00002685 SINAPI	ELETRODUTO DE PVC RIGIDO ROSCAVEL DE 1", SEM LUVA	Material	M	9,0000000	4,83	43,47
Insunmo	00002673 SINAPI	ELETRODUTO DE PVC RIGIDO ROSCAVEL DE 1/2", SEM LUVA	Material	M	2,0000000	2,48	4,96
Insunmo	00011991 SINAPI	HASTE DE ATERRAMENTO EM AÇO GALVANIZADO TIPO CANTONEIRA COM 2,00 M DE COMPRIMENTO, 25 X 25 MM E CHAPA DE 3/16"	Material	UN	3,0000000	45,66	136,98
Insunmo	00003398 SINAPI	ISOLADOR DE PORCELANA, TIPO ROLDANA, DIMENSOES DE *72* X *72* MM, PARA USO EM BAIXA TENSÃO	Material	UN	3,0000000	4,31	12,93
Insunmo	00004336 SINAPI	PARAFUSO ZINCADO, SEXTAVADO, COM ROSCA INTEIRA, DIÂMETRO 5/8", COMPRIMENTO 3", COM PORÇA E ARRUELA DE PRESSAO MEDIA	Material	UN	4,0000000	2,81	11,24
Insunmo	00012372 SINAPI	POSTE DE CONCRETO DUPLIO T, 200 KG, H = 11 M (NBR 8451)	Material	UN	1,0000000	693,63	693,63
Insunmo	00020256 SINAPI	ROLDANA PLASTICA COM PREGO, TAMANHO 30 X 30 MM, PARA INSTALACAO ELETRICA APARENTE	Material	UN	3,0000000	0,27	0,81
			MO sem LS =>	72,16	62,49	MO com LS =>	134,65
			Valor do BDI =>	1,088,31		Valor com BDI =>	4,927,14
16.1.1.2	COMP-601608 Pr-óprio	Distribuição de energia entrada (3x70F+1x50N) ELETRICISTA	SEDI - SERVIÇOS DIVERSOS	Und	Quant.	Valor Unit	Total
Insunmo	00002436 SINAPI	SERVENTE DE OBRAS	Mão de Obra	H	1,0000000	367,47	367,47
Insunmo	00006111 SINAPI	CABO DE COBRE, FLEXIVEL, CLASSE 4 OU 5, ISOLACAO EM PVC/A, ANTICHAMA BWF-B, COBERTURA PVC-ST1, ANTICHAMA BWF-B, 1	Mão de Obra	H	0,5240000	16,78	8,79
Insunmo	00001019 SINAPI	CABO DE COBRE, FLEXIVEL, CLASSE 4 OU 5, ISOLACAO EM PVC/A, ANTICHAMA BWF-B, COBERTURA PVC-ST1, ANTICHAMA BWF-B, 1	Material	M	0,3570000	10,15	3,62
Insunmo	00001018 SINAPI	CABO DE COBRE, FLEXIVEL, CLASSE 4 OU 5, ISOLACAO EM PVC/A, ANTICHAMA BWF-B, COBERTURA PVC-ST1, ANTICHAMA BWF-B, 1	Material	M	1,0450000	23,13	24,17
Insunmo	00000977 SINAPI	CONDUTOR, 0,6/1 KV, SECAO NOMINAL 50 MM2	Material	M	1,0450000	32,97	34,45
Insunmo	00000977 SINAPI	CABO DE COBRE, FLEXIVEL, CLASSE 4 OU 5, ISOLACAO EM PVC/A, ANTICHAMA BWF-B, COBERTURA PVC-ST1, ANTICHAMA BWF-B, 1	Material	M	3,0450000	45,68	139,09
Insunmo	00039263 SINAPI	CONDUTOR, 0,6/1 KV, SECAO NOMINAL 70 MM2	Material	M	1,0500000	54,26	56,97
Insunmo	00039263 SINAPI	CABO MULTIPOLAR DE COBRE, FLEXIVEL, CLASSE 4 OU 5, ISOLACAO EM HEPR, COBERTURA EM PVC-ST2, ANTICHAMA BWF-B, 0,6/1 KV, 3 CONDUTORES DE 25 MM2	Material	M	1,0500000	54,26	56,97

CONSTRUTORA PROGRESSO LTDA
 Janyajá Conde
 Diretora

RUA COMETA HALLEY, Nº 03 - SALA 03 - BAIRRO ALEIXO - CEP 69.060-095 MANAUS - AM
 TELEFONES: (92) 3584-5159 / 99162-1673
 C.N.P.J 06.219.583/0001-22 INSC. MUNICIPAL 10863901

CONSTRUTORA PROGRESSO LTDA
 Christian Bieker
 Engº CIVIL CREA 9380-D/AM

CONSTITUINDO PROGRESSO

CONSTITUINDO O FUTURO

Obra
CONTRATAÇÃO DE EMPRESA ESPECIALIZADA PARA PRESTAÇÃO DE SERVIÇOS DE CONSTRUÇÃO DA EDIFICAÇÃO DESTINADA A INSTALAR AS SBC - 06/2021 - Amazonas PROMOTORIAS DE JUSTIÇA DA COMARCA DE ITACAITARA/AM

Bancos
SINAPI - 07/2021 - Amazonas
SBC - 06/2021 - Amazonas
SICRO3 - 01/2021 - Amazonas
SICRO2 - 11/2016 - Amazonas
ORSE - 05/2021 - Sergipe
SEINFRA - 027 - Ceará

B.D.I.
28,35%
17,35%

Encargos Sociais
Desonerado:
Hortista: 86,60%
Mensalista: 49,17%

Composições Analíticas com Preço Unitário

Composições Principais

Insuno	Código Banco	Descrição	Material	MO sem LS =>	Valor do BDI =>	LS =>	5,76 MO com LS =>	Valor com BDI =>	Valor Unit	Total
00039248	SINAPI	ELETRODUTO DUTO PEAD FLEXIVEL PAREDE SIMPLES, CORRUGAÇÃO HELICOIDAL, COR PRETA, SEM ROSCA, DE 4", PARA CABEAMENTO SUBTERRANEO (NBR 15715)	Material	6,65	104,18	LS =>	5,76	12,41	24,71	25,08
00021127	SINAPI	FITA ISOLANTE ADESIVA ANTICHAMA, USO ATE 750 V, EM ROLO DE 19 MM X 5 M	Material	0,0180000				2,59	0,04	0,04
00001543	SINAPI	TERMINAL METALICO A PRESSAO PARA 1 CABO DE 16 A 25 MM2, COM 2 FURROS PARA FIXAÇÃO	Material	2,0000000				14,20	28,40	28,40
00001587	SINAPI	TERMINAL METALICO A PRESSAO PARA 1 CABO DE 35 MM2, COM 1 FURO DE FIXAÇÃO	Material	2,0000000				3,54	7,08	7,08
00001588	SINAPI	TERMINAL METALICO A PRESSAO PARA 1 CABO DE 50 MM2, COM 1 FURO DE FIXAÇÃO	Material	2,0000000				4,86	9,72	9,72
00001589	SINAPI	TERMINAL METALICO A PRESSAO PARA 1 CABO DE 70 MM2, COM 1 FURO DE FIXAÇÃO	Material	6,0000000				5,01	30,06	30,06

16.1.2.1	Código Banco	Descrição	Material	MO sem LS =>	Valor do BDI =>	LS =>	5,76 MO com LS =>	Valor com BDI =>	Valor Unit	Total
93128	SINAPI	PONTO DE ILUMINAÇÃO RESIDENCIAL INCLUINDO CAIXA ELÉTRICA, ELETRODUTO, CABO, RASGO, QUEBRA E CHUMBAMENTO (EXCLUINDO LUMINARIA E LAMPADA), AF_01/2016	INEL - INSTALAÇÃO ELÉTRICA/ELETRIFICAÇÃO E ILUMINAÇÃO EXTERNA	1	104,18	LS =>	5,76	12,41	56,63	56,63
91924	SINAPI	CABO DE COBRE FLEXIVEL ISOLADO, 1,5 MM², ANTI-CHAMA 450/750 V, PARA CIRCUITOS TERMINAIS - FORNECIMENTO E INSTALAÇÃO. AF_12/2015	INEL - INSTALAÇÃO ELÉTRICA/ELETRIFICAÇÃO E ILUMINAÇÃO EXTERNA	M	8,4000000	1,81	15,20	1,81	15,20	15,20
91937	SINAPI	CAIXA OCTOGONAL 3" X 3" - PVC, INSTALADA EM LAJE - FORNECIMENTO E INSTALAÇÃO. AF_12/2015	INEL - INSTALAÇÃO ELÉTRICA/ELETRIFICAÇÃO E	UN	0,3750000	7,47	2,80	7,47	2,80	2,80
90466	SINAPI	CHUMBAMENTO LINEAR EM ALVENARIA PARA RAMAIS/DISTRIBUIÇÃO COM DIÂMETROS MENORES OU IGUAIS A 40 MM, AF_05/2015	INH1 - INSTALAÇÕES HIDROS SANITÁRIAS	M	2,2000000	7,62	16,76	7,62	16,76	16,76
91852	SINAPI	ELETRODUTO FLEXIVEL, CORRUGADO, PVC, DN 20 MM (1/2"), PARA CIRCUITOS TERMINAIS, INSTALADO EM PAREDE - FORNECIMENTO E INSTALAÇÃO. AF_12/2015	INEL - INSTALAÇÃO ELÉTRICA/ELETRIFICAÇÃO E ILUMINAÇÃO EXTERNA	M	2,2000000	4,98	10,95	4,98	10,95	10,95
90456	SINAPI	QUEBRA EM ALVENARIA PARA INSTALAÇÃO DE CAIXA DE TOMADA (4X4 OU 4X2), AF_05/2015	INH1 - INSTALAÇÕES HIDROS SANITÁRIAS	UN	1,0000000	2,21	2,21	2,21	2,21	2,21
90447	SINAPI	RASGO EM ALVENARIA PARA ELETRODUTOS COM DIÂMETROS MENORES OU IGUAIS A 40 MM, AF_05/2015	INH1 - INSTALAÇÕES HIDROS SANITÁRIAS	M	2,2000000	3,96	8,71	3,96	8,71	8,71
16.1.2.2	Código Banco	Descrição	Material	MO sem LS =>	Valor do BDI =>	LS =>	18,07 MO com LS =>	Valor com BDI =>	Valor Unit	Total
063443	SBC	CABO AFUMEX GREEN 1 CONDUTOR 450/750V 4mm²	63	20,86	16,05	LS =>	18,07	38,93	3,70	72,68

CONSTRUTORA PROGRESSO LTDA
Janaina Conde
Diretora

RUA COMETA HALLEY, Nº 03 - SALA 03 - BAIRRO ALEIXO - CEP 69.060-095 MANAUS - AM
TELEFONES: (92) 3584-5159 / 99162-1673
C.N.P.J 06.219.583/0001-22 INSC. MUNICIPAL 10863901

CONSTRUTORA PROGRESSO LTDA
Christiane Steier
Engª CREA 9180-D/AM

CONSTRUTORA PROGRESSO

CONSTRUCOES OBRAS

Obra
CONTRATAÇÃO DE EMPRESA ESPECIALIZADA PARA PRESTAÇÃO DE SERVIÇOS DE CONSTRUÇÃO DA EDIFICAÇÃO DESTINADA A INSTALAR AS PROMOTORIAS DE JUSTIÇA DA COMARCA DE ITACAITARA/AM

Bancos
 SINAPI - 07/2021 - Amazonas
 SICRO3 - 01/2021 - Amazonas
 SICRO2 - 11/2016 - Amazonas
 ORSE - 05/2021 - Sergeipe
 SEINFRA - 027 - Ceará

B.D.L.
 26,35%
 17,35%
 Encargos Sociais
 Desonerado:
 Hora: 86,60%
 Mensalista: 49,17%

Composições Analíticas com Preço Unitário

Composições Principais

Insunmo	Código Banco	Descrição	Material	Mão de Obra	Mão de Obra	MO sem LS =>	0,88	0,88	LS =>	0,77	MO com LS =>	1,65	1,65	Total
005003 SBC	93141 SINAPI	CABO AFUMEX GREEN 1 CONDUTOR 450/750V 4mm2												2,05
00006111 SINAPI	91928 SINAPI	SERVENTE DE OBRAS												0,62
00002436 SINAPI	91937 SINAPI	ELETRICISTA												1,03
														1,65
														4,75

16.1.2.3	Código Banco	Descrição	Material	Mão de Obra	Mão de Obra	MO sem LS =>	0,88	0,88	LS =>	0,77	MO com LS =>	1,65	1,65	Total
Composição	93141 SINAPI	PONTO DE TOMADA RESIDENCIAL INCLUINDO TOMADA 10A/250V, CAIXA ELÉTRICA, ELÉTRÓDUTO, CABO, RASGO, QUEBRA E CHUMBAMENTO.												494,98
Composição Auxiliar	91928 SINAPI	AF_01/2016												327,75
Composição Auxiliar	91937 SINAPI	CABO DE COBRE FLEXÍVEL ISOLADO, 4 MM², ANTI-CHAMA 450/750 V, PARA CIRCUITOS TERMINAIS - FORNECIMENTO E INSTALAÇÃO.												2,80
Composição Auxiliar	91940 SINAPI	AF_12/2015												9,18
Composição Auxiliar	90466 SINAPI	CAIXA OCTOGONAL 3" X 3" PVC, INSTALADA EM LAJE - FORNECIMENTO E INSTALAÇÃO. AF_12/2015												19,05
Composição Auxiliar	91842 SINAPI	CAIXA RETANGULAR 4" X 2" MÉDIA (1,30 M DO PISO), PVC, INSTALADA EM PAREDE - FORNECIMENTO E INSTALAÇÃO. AF_12/2015												3,60
Composição Auxiliar	91852 SINAPI	COM DIÂMETROS MENORES OU IGUAIS A 40 MM. AF_05/2015												4,98
Composição Auxiliar	90456 SINAPI	ELETRÓDUTO FLEXÍVEL, CORRUGADO, PVC, DN 20 MM (1/2"), PARA CIRCUITOS TERMINAIS, INSTALADO EM LAJE - FORNECIMENTO E INSTALAÇÃO. AF_12/2015												2,21
Composição Auxiliar	90447 SINAPI	QUEBRA EM ALVENARIA PARA INSTALAÇÃO DE CAIXA DE TOMADA (4X4 OU 4X2). AF_05/2015												3,96
Composição Auxiliar	91996 SINAPI	RASGO EM ALVENARIA PARA ELÉTRÓDUTOS COM DIÂMETROS MENORES OU IGUAIS A 40 MM. AF_05/2015												17,29
		TOMADA MÉDIA DE EMBUTIR (1 MÓDULO), 2P+T 10 A, INCLUINDO SUPORTE E PLACA - FORNECIMENTO E INSTALAÇÃO. AF_12/2015												192,12
														635,31
														109,72
														109,72

CONSTRUTORA PROGRESSO

CONSTRUINDO O FUTURO

Obra

CONTRATAÇÃO DE EMPRESA ESPECIALIZADA PARA PRESTAÇÃO DE SERVIÇOS DE CONSTRUÇÃO DA EDIFICAÇÃO DESTINADA A INSTALAR AS PROMOTORIAS DE JUSTIÇA DA COMARCA DE ITACAITIARA/AM

Bancos SINAPI - 07/2021 - Amazonas
SBC - 06/2021 - Amazonas
SICRO3 - 01/2021 - Amazonas
SICRO2 - 11/2016 - Amazonas
ORSE - 05/2021 - Sergipe
SEINFRA - 027 - Ceará

B.D.I. 28,35%
17,35%

Encargos Sociais
Desonerado:
Hortista: 86,60%
Mensalista: 49,17%

Composições Analíticas com Preço Unitário

Composições Principais

Composição	Código	Banco	Descrição	Tipo	Quant.	Valor Unit.	Total
Composição Auxiliar	91926	SINAPI	CABO DE COBRE FLEXÍVEL ISOLADO, 2,5 MM ² , ANTI-CHAMA 450/750 V, PARA CIRCUITOS TERMINAIS - FORNECIMENTO E INSTALAÇÃO.	M	12,6000000	2,65	33,39
Composição Auxiliar	91937	SINAPI	CAIXA OCTOGONAL 3" X 3", PVC, INSTALADA EM LAJE - FORNECIMENTO E INSTALAÇÃO, AF_12/2015	UN	0,3750000	7,47	2,80
Composição Auxiliar	91940	SINAPI	CAIXA RETANGULAR 4" X 2" MÉDIA (1,30 M DO PISO), PVC, INSTALADA EM PAREDE - FORNECIMENTO E INSTALAÇÃO, AF_12/2015	UN	1,0000000	9,18	9,18
Composição Auxiliar	90466	SINAPI	CHUMBAMENTO LINEAR EM ALVENARIA PARA RAMAIS/DISTRIBUIÇÃO COM DIÂMETROS MENORES OU IGUAIS A 40 MM, AF_05/2015	M	2,2000000	7,62	16,76
Composição Auxiliar	91842	SINAPI	ELETRODUTO FLEXÍVEL CORRUGADO, PVC, DN 20 MM (1/2"), PARA CIRCUITOS TERMINAIS, INSTALADO EM LAJE - FORNECIMENTO E INSTALAÇÃO, AF_12/2015	M	2,0000000	3,60	7,20
Composição Auxiliar	91852	SINAPI	ELETRODUTO FLEXÍVEL CORRUGADO, PVC, DN 20 MM (1/2"), PARA CIRCUITOS TERMINAIS, INSTALADO EM PAREDE - FORNECIMENTO E INSTALAÇÃO, AF_12/2015	M	2,2000000	4,98	10,95
Composição Auxiliar	90456	SINAPI	QUEBRA EM ALVENARIA PARA INSTALAÇÃO DE CAIXA DE TOMADA (4X4 OU 4X2), AF_05/2015	UN	1,0000000	2,21	2,21
Composição Auxiliar	90447	SINAPI	RASCO EM ALVENARIA PARA ELETRODUTOS COM DIÂMETROS MENORES OU IGUAIS A 40 MM, AF_05/2015	M	2,2000000	3,96	8,71
Composição Auxiliar	91997	SINAPI	TOMADA MÉDIA DE EMBUTIR (1 MÓDULO), 2P+T 20 A, INCLUINDO SUPORTE E PLACA - FORNECIMENTO E INSTALAÇÃO, AF_12/2015	UN	1,0000000	18,52	18,52
16.1.2.5			Valor do BDI =>		34,60	LS =>	64,57
Composição	3294	ORSE	Ponto de tomada 3p para ar condicionado até 3000 va, incluindo centro astop/30a-220v, inclusive aterramento	pt	1,0000000	200,37	200,37
Insunio	492	ORSE	Canaleta plastica 20 x 10mm, com divisória (ref:308 01, Prial Legrand ou similar)	m	6,0000000	3,06	18,36
Insunio	2682	ORSE	Parafuso c/ bucha S-6	UN	4,0000000	0,10	0,40
Insunio	00000944	SINAPI	PIO DE COBRE, SOLIDO, CLASSE 1, ISOLACAO EM PVC/A, ANTICHAMA BWF- R, 450/750V, SECAO NOMINAL 4 MM2	M	16,6834508	2,71	45,21
Insunio	00002436	SINAPI	ELETRICISTA	H	4,9068973	16,78	82,33
Insunio	00004375	SINAPI	BUCHA DE NYLON SEM ABA S6	UN	4,0000000	0,10	0,40
Insunio	00006111	SINAPI	SERVEANTE DE OBRAS	H	3,9255178	10,15	39,84
Insunio	00012118	SINAPI	KIT DE PROTECAO ARSTOP PARA AR CONDICIONADO, TOMADA PADRAO 2P+T 20 A, COM DISJUNTOR UNIPOLAR DIN 20A	UN	1,0000000	12,82	12,82
			Valor do BDI =>		29,97	MO com LS =>	140,83
			Valor com BDI =>				31,11

CONSTRUTORA PROGRESSO LTDA
Janayra Conde
Diretora

RUA COMETA HALLEY, Nº 03 - SALA 03 - BAIRRO ALEXIXO - CEP 69.060-095 MANAUS - AM
TELEFONES: (92) 3584-5159 / 99162-1673
C.N.P.J 06.219.583/0001-22 INSC. MUNICIPAL 10863901

CONSTRUTORA PROGRESSO LTDA
Christian Bieler
Engº CREA 8380-D/AM

CONSTRUTORA PROGRESSO

CONTRATACION O URGENTE

Obra
CONTRATAÇÃO DE EMPRESA ESPECIALIZADA PARA PRESTAÇÃO DE SERVIÇOS DE CONSTRUÇÃO DA EDIFICAÇÃO DESTINADA A INSTALAR AS PROMOTORIAS DE JUSTIÇA DA COMARCA DE ITACATIARA/AM

Bancos
 SINAPI - 07/2021 - Amazonas
 SBC - 06/2021 - Amazonas
 SICRO3 - 01/2021 - Amazonas
 SICRO2 - 11/2016 - Amazonas
 ORSE - 05/2021 - Sergipe
 SEINFRA - 027 - Ceará

B.D.I.
 28,35%
 17,35%

Encargos Sociais
 Desonerado:
 Hortista: 86,60%
 Mensalista: 49,17%

Composições Analíticas com Preço Unitário

Composições Principais

Insuno 00020111 SINAPI FITA ISOLANTE ADESIVA ANTICHAMA, USO ATE 750 V, EM ROLO DE 19 MM Material UN 0,1472069 6,97 1,01
 X 20 M

16.1.2.6
 Composição COMP-38937570 Próprio Código Banco Descrição Tipo Tipo SEDI - SERVIÇOS DIVERSOS Und Quant. Valor Unit Total
 00004750 SINAPI CAIXA DE PASSAGEM 30X30X40 COM TAMPA E DRENO BRITA SEDI - SERVIÇOS DIVERSOS UN 1,0000000 153,80 153,80
 00006131 SINAPI PEDREIRO Mão de Obra H 1,6789000 13,75 23,08
 000043059 SINAPI SERVENTE DE OBRAS Mão de Obra H 4,4832000 10,15 45,50
 00000370 SINAPI ABEJA MEDIA - POSTO JAZIDA/FORNECEDOR (RETIRADO NA JAZIDA, SEM MATERIAL Material KG 2,1560000 8,69 18,73
 TRANSPORTE) Material M3 0,0653000 62,10 4,05
 00001106 SINAPI CAL HIDRATADA CH-1 PARA ARCAMASSAS Material KG 3,0096000 1,45 4,36
 00001358 SINAPI CHAPA DE MADEIRA COMPENSADA RESINADA PARA FORMA DE Material M2 0,0600000 38,82 2,32
 CONCRETO, DE *2,2 X 1,1* M, E = 17 MM
 Insuno 00001379 SINAPI CIMENTO PORTLAND COMPOSTO CP II-32 Material KG 18,5084000 0,86 15,91
 Insuno 00004721 SINAPI PEDRA BRITADA N. 1 (9,5 a 19 MM) POSTO PEDREIRA/FORNECEDOR, SEM Material M3 0,0365000 103,70 3,78
 FRETE
 Insuno 00004722 SINAPI PEDRA BRITADA N. 3 (38 A 50 MM) POSTO PEDREIRA/FORNECEDOR, SEM Material M3 0,0040000 97,96 0,39
 FRETE
 Insuno 00007258 SINAPI TIJOLO CERAMICO MACICO COMUM *5 X 10 X 20* CM (L X A X C) Material MO sem LS => 36,75 60,480000 0,59 35,68
 Valor do BDI => 43,60 31,83 MO com LS => 68,58
 Valor com BDI => 197,40

16.1.2.7	Código Banco	Descrição	Tipo	Quant.	Valor Unit	Total
Composição	93142 SINAPI	PONTO DE TOMADA RESIDENCIAL INCLUINDO TOMADA (2 MÓDULOS) 10A/250V, CAIXA ELÉTRICA, ELETRODUTO, CABO, RASCO, QUEBRA E CHUMBAMENTO. AF 01/2016	INEL - INSTALAÇÃO ELÉTRICA/ELETRIFICAÇÃO E ILUMINAÇÃO EXTERNA	UN	1,0000000	119,58
Composição Auxiliar	91852 SINAPI	ELETRODUTO FLEXÍVEL CORRUGADO, PVC, DN 20 MM (1/2"), PARA CIRCUITOS TERMINAIS, INSTALADO EM PAREDE - FORNECIMENTO E INSTALAÇÃO. AF 12/2015	INEL - INSTALAÇÃO ELÉTRICA/ELETRIFICAÇÃO E ILUMINAÇÃO EXTERNA	M	2,2000000	10,95
Composição Auxiliar	91842 SINAPI	ELETRODUTO FLEXÍVEL CORRUGADO, PVC, DN 20 MM (1/2"), PARA CIRCUITOS TERMINAIS, INSTALADO EM LAJE - FORNECIMENTO E INSTALAÇÃO. AF 12/2015	INEL - INSTALAÇÃO ELÉTRICA/ELETRIFICAÇÃO E ILUMINAÇÃO EXTERNA	M	2,0000000	7,20
Composição Auxiliar	91937 SINAPI	CAIXA OCTOGONAL 3" X 3", PVC, INSTALADA EM LAJE - FORNECIMENTO E INSTALAÇÃO. AF 12/2015	INEL - INSTALAÇÃO ELÉTRICA/ELETRIFICAÇÃO E ILUMINAÇÃO EXTERNA	UN	0,3750000	2,80
Composição Auxiliar	91926 SINAPI	CABO DE COBRE FLEXÍVEL ISOLADO, 2,5 MM², ANTI-CHAMA 450/750 V, PARA CIRCUITOS TERMINAIS - FORNECIMENTO E INSTALAÇÃO. AF 12/2015	INEL - INSTALAÇÃO ELÉTRICA/ELETRIFICAÇÃO E ILUMINAÇÃO EXTERNA	M	12,6000000	33,39

CONSTRUTORA PROGRESSO LTDA
 Janaína Conde
 Diretora

RUA COMETA HALLEY, Nº 03 - SALA 03 - BAIRRO ALEXIXO - CEP 69.060-095 MANAUS - AM
 TELEFONES: (92) 3584-5159 / 99162-1673
 C.N.P.J 06.219.583/0001-22 INSC. MUNICIPAL 10863901

CONSTRUTORA PROGRESSO LTDA
 Christa Bieker
 Engª CMI OCEA 1380-D/AM

CONSTRUTORA PROGRESSO

CONSTRUTORA PROGRESSO

Obra: **CONTRATAÇÃO DE EMPRESA ESPECIALIZADA PARA PRESTAÇÃO DE SERVIÇOS DE CONSTRUÇÃO DA EDIFICAÇÃO DESTINADA A INSTALAR AS PROMOTORIAS DE JUSTIÇA DA COMARCA DE ITACAITANA/AM**

Bancos: SINAPI - 07/2021 - Amazonas 28,35%
 SICRO3 - 01/2021 - Amazonas 17,35%
 SICRO2 - 11/2016 - Amazonas
 ORSE - 05/2021 - Serpico
 SEINFRA - 027 - Ceará

B.D.I. Encargos Sociais
 Desonerado:
 Hartsta: 86,60%
 Mensalista: 49,17%

Composições Analíticas com Preço Unitário

Composições Principais

Código Banco	Descrição	Tipo	Und	Quant	Valor Unit	Total
16.1.2.8	Composição					
00002678 Próprio	ELETRODUTO DE PVC RÍGIDO SOLDÁVEL, CLASSE B, DE 25 MM	LIPR - LIGAÇÕES PREDIAIS	M	1,0000000	1,81	1,81
00002678 SINAPI	ELETRODUTO DE PVC RÍGIDO SOLDÁVEL, CLASSE B, DE 25 MM	Material	M	1,0000000	1,81	1,81
		MO sem LS =>		0,00	MO com LS =>	0,00
		Valor do BDI =>		0,51	Valor com BDI =>	2,32
16.1.2.9	Composição					
91837 SINAPI	ELETRODUTO FLEXÍVEL CORRUGADO REFORÇADO, PVC, DN 32 MM (1"), PARA CIRCUITOS TERMINAIS, INSTALADO EM FORRO - FORNECIMENTO E INSTALAÇÃO. AF_12/2015	INEL - INSTALAÇÃO ELÉTRICA/ELETRIFICAÇÃO E ILUMINAÇÃO EXTERNA	M	1,0000000	9,39	9,39
91170 SINAPI	FIXAÇÃO DE TUBOS HORIZONTAIS DE PVC, CPVC OU COBRE DIÂMETROS MENORES OU IGUAIS A 40 MM OU ELÉTRICALLHAS ATÉ 150MM DE LARGURA, COM ABRAÇADEIRA METÁLICA RÍGIDA TIPO D 1/2, FIXADA EM PERFILADO EM LAJE. AF_05/2015	INHI - INSTALAÇÕES HIDROSANITÁRIAS	M	1,0000000	1,73	1,73
00039245 SINAPI	ELETRODUTO PVC FLEXÍVEL CORRUGADO, REFORÇADO, COR LARANJA, DE 32 MM, PARA LAJES E PISOS	Material	M	1,1000000	4,77	5,24
00006111 SINAPI	MÃO DE OBRA	Mão de Obra	H	0,0900000	10,15	0,91
00002436 SINAPI	ELETRICISTA	Mão de Obra	H	0,0900000	16,78	1,51
		MO sem LS =>		1,61	MO com LS =>	3,46
		Valor do BDI =>		2,66	Valor com BDI =>	12,05
16.1.2.10	Composição					
00002679 Próprio	ELETRODUTO DE PVC RÍGIDO SOLDÁVEL, CLASSE B, DE 32 MM	LIPR - LIGAÇÕES PREDIAIS	M	1,0000000	2,79	2,79
00002679 SINAPI	ELETRODUTO DE PVC RÍGIDO SOLDÁVEL, CLASSE B, DE 32 MM	Material	M	1,0000000	2,79	2,79
		MO sem LS =>		0,00	MO com LS =>	0,00
		Valor do BDI =>		0,79	Valor com BDI =>	3,58
16.1.2.11	Composição					

CONSTRUTORA PROGRESSO LTDA
 Janaína Conde
 Diretora

RUA COMETA HALLEY, Nº 03 - SALA 03 - BAIRRO ALEIXO - CEP 69.060-095 MANAUS - AM
 TELEFONES: (92) 3584-5159 / 99162-1673
 C.N.P.J 06.219.583/0001-22 INSC. MUNICIPAL 10863901

CONSTRUTORA PROGRESSO LTDA
 Christian Bieker
 Eng.º Civil OCREA 9380-D/AM

Obrá

CONTRATAÇÃO DE EMPRESA ESPECIALIZADA PARA PRESTAÇÃO DE SERVIÇOS DE CONSTRUÇÃO DA EDIFICAÇÃO DESTINADA A INSTALAR AS PROMOTORIAS DE JUSTIÇA DA COMARCA DE ITACOAÍTIARA/AM

Bancos SINAPI - 07/2021 - Amazonas 28,35%
 SINAPI - 06/2021 - Amazonas 17,35%
 SICRO3 - 01/2021 - Amazonas
 SICRO2 - 11/2016 - Amazonas
 ORSE - 05/2021 - Sergipe
 SEINFRA - 027 - Ceará
 Encargos Sociais Desonerado:
 Hora: 86,60%
 Mensalista: 49,17%

Composições Analíticas com Preço Unitário

Composições Principais

Composição	Código Banco	Descrição	Tipo	Und	Quant	Valor Unit	Total
Composição Auxiliar	91834 SINAPI	ELETRODUTO FLEXÍVEL CORRUGADO, PVC, DN 25 MM (3/4"), PARA CIRCUITOS TERMINAIS, INSTALADO EM FORRO - FORNECIMENTO E INSTALAÇÃO. AF_12/2015	INEL - INSTALAÇÃO ELÉTRICA/ELETRIFICAÇÃO E ILUMINAÇÃO EXTERNA	M	1,0000000	5,39	5,39
	91170 SINAPI	FIXAÇÃO DE TUBOS HORIZONTAIS DE PVC, CPVC OU COBRE DIÂMETROS MENORES OU IGUAIS A 40 MM OU ELETROCALHAS ATÉ 150MM DE LARGURA, COM ABRAÇADEIRA METÁLICA RÍGIDA TIPO D 1/2, FIXADA EM PERFILADO EM LAJE. AF_05/2015	INH - INSTALAÇÕES HIDROSANITÁRIAS	M	1,0000000	1,73	1,73
	00002688 SINAPI	ELETRODUTO PVC FLEXÍVEL CORRUGADO, COR AMARELA, DE 25 MM	Material	M	1,1000000	1,62	1,78
	00006111 SINAPI	SERVENTE DE OBRAS	Mão de Obra	H	0,0700000	10,15	0,71
Insunmo	00002436 SINAPI	ELETRICISTA	Mão de Obra	H	0,0700000	16,78	1,17
			MO sem LS =>		1,36	MO com LS =>	2,92
			Valor do BDI =>		1,53	Valor com BDI =>	6,92
16.1.2.12	00012070 Proprío	ELETRODUTO DE PVC RÍGIDO SOLDÁVEL, CLASSE B, DE 40 MM	SEDI - SERVIÇOS DIVERSOS	M	1,0000000	3,88	3,88
	00012070 SINAPI	ELETRODUTO DE PVC RÍGIDO SOLDÁVEL, CLASSE B, DE 40 MM	Material	M	1,0000000	3,88	3,88
			MO sem LS =>		0,00	MO com LS =>	0,00
			Valor do BDI =>		1,10	Valor com BDI =>	4,98
16.1.2.13	91896 SINAPI	CURVA 90 GRAUS PARA ELETRODUTO, PVC, ROSCÁVEL, DN 40 MM (1 1/4"), PARA CIRCUITOS TERMINAIS, INSTALADA EM FORRO - FORNECIMENTO E INSTALAÇÃO. AF_12/2015	INEL - INSTALAÇÃO ELÉTRICA/ELETRIFICAÇÃO E ILUMINAÇÃO EXTERNA	UN	1,0000000	11,12	11,12
	00001874 SINAPI	CURVA 90 GRAUS, LONGA, DE PVC RÍGIDO ROSCÁVEL, DE 1 1/4", PARA ELETRODUTO	Material	UN	1,0000000	4,03	4,03
	00006111 SINAPI	SERVENTE DE OBRAS	Mão de Obra	H	0,2640000	10,15	2,67
	00002436 SINAPI	ELETRICISTA	Mão de Obra	H	0,2640000	16,78	4,42
			MO sem LS =>		3,29	MO com LS =>	7,09
			Valor do BDI =>		3,15	Valor com BDI =>	14,27
16.1.2.14	91890 SINAPI	CURVA 90 GRAUS PARA ELETRODUTO, PVC, ROSCÁVEL, DN 25 MM (3/4"), PARA CIRCUITOS TERMINAIS, INSTALADA EM FORRO - FORNECIMENTO E INSTALAÇÃO. AF_12/2015	INEL - INSTALAÇÃO ELÉTRICA/ELETRIFICAÇÃO E ILUMINAÇÃO EXTERNA	UN	1,0000000	6,66	6,66
	00001879 SINAPI	CURVA 90 GRAUS, LONGA, DE PVC RÍGIDO ROSCÁVEL, DE 3/4", PARA ELETRODUTO	Material	UN	1,0000000	2,36	2,36
	00006111 SINAPI	SERVENTE DE OBRAS	Mão de Obra	H	0,1600000	10,15	1,62
	00002436 SINAPI	ELETRICISTA	Mão de Obra	H	0,1600000	16,78	2,68
			MO sem LS =>		2,30	MO com LS =>	4,30
			Valor do BDI =>		1,89	Valor com BDI =>	8,55

Obra

CONTRATAÇÃO DE EMPRESA ESPECIALIZADA PARA PRESTAÇÃO DE SERVIÇOS DE CONSTRUÇÃO DA EDIFICAÇÃO DESTINADA A INSTALAR AS PROMOTORIAS DE JUSTIÇA DA COMARCA DE ITACATIARA/AM

Bancos	H.D.I.
SINAPI - 07/2021 - Amazonas	28,35%
SICRO3 - 01/2021 - Amazonas	17,35%
SICRO2 - 11/2016 - Amazonas	
ORSE - 05/2021 - Setgipe	
SEINFRA - 027 - Ceará	
Encargos Sociais	Desonerado:
	Hortista: 86,60%
	Mensalista: 49,17%

Composições Analíticas com Preço Unitário

Composições Principais

16.1.2.15	Código Banco	Descrição	Tipo	Und	Quant.	Valor Unit.	Total
Composição	91893 SINAPI	CURVA 90 GRAUS PARA ELETRODUTO, PVC, ROSCÁVEL, DN 32 MM (1"), PARA CIRCUITOS TERMINAIS, INSTALADA EM FORNO - FORNECIMENTO E INSTALAÇÃO. AF. 12/2015	INEL - INSTALAÇÃO ELÉTRICA/ELETRIFICAÇÃO E ILUMINAÇÃO EXTERNA	UN	1,00000000	9,19	9,19
Insunso	00001884 SINAPI	CURVA 90 GRAUS, LONGA, DE PVC RIGIDO ROSCAVEL, DE 1", PARA ELETRODUTO	Material	UN	1,00000000	3,57	3,57
Insunso	00006111 SINAPI	SERVENTE DE OBRAS	Mão de Obra	H	0,20900000	10,15	2,12
Insunso	00002436 SINAPI	ELETRICISTA	Mão de Obra	H	0,20900000	16,78	3,50
			MO sem LS =>	LS =>	2,61	MO com LS =>	5,62
						Valor com BDI =>	11,80
16.1.2.16	Código Banco	Descrição	Tipo	Und	Quant.	Valor Unit.	Total
Composição	93022 SINAPI	CURVA 90 GRAUS PARA ELETRODUTO, PVC, ROSCÁVEL, DN 75 MM (2 1/2"), FORNECIMENTO E INSTALAÇÃO. AF. 12/2015	INEL - INSTALAÇÃO ELÉTRICA/ELETRIFICAÇÃO E	UN	1,00000000	32,68	32,68
Insunso	00001887 SINAPI	CURVA 90 GRAUS, LONGA, DE PVC RIGIDO ROSCAVEL, DE 2 1/2", PARA ELETRODUTO	Material	UN	1,00000000	20,23	20,23
Insunso	00006111 SINAPI	SERVENTE DE OBRAS	Mão de Obra	H	0,46300000	10,15	4,69
Insunso	00002436 SINAPI	ELETRICISTA	Mão de Obra	H	0,46300000	16,78	7,76
			MO sem LS =>	LS =>	5,78	MO com LS =>	12,45
						Valor com BDI =>	41,94
16.1.2.17	Código Banco	Descrição	Tipo	Und	Quant.	Valor Unit.	Total
Composição	017026 Prépro	DISJUNTOR BIPOLAR 15A UNIC 220V/380V PLAT	INEL - INSTALAÇÃO	UN	1,00000000	52,91	52,91
Insunso	017026 SBC	DISJUNTOR BIPOLAR 15A UNIC 220V/380V PLAT	Material	UN	1,00000000	52,91	52,91
			MO sem LS =>	LS =>	0,00	MO com LS =>	0,00
						Valor com BDI =>	67,91
16.1.2.18	Código Banco	Descrição	Tipo	Und	Quant.	Valor Unit.	Total
Composição	064334 SBC	DISJUNTOR TRIPOLAR 150A CURVA C	INEL - INSTALAÇÃO	UN	1,00000000	1,048,25	1,048,25
Insunso	007911 SBC	DISJUNTOR TRIPOLAR 150A CURVA C SCHNEIDER	Material	UN	1,00000000	940,53	940,53
Insunso	00006111 SINAPI	SERVENTE DE OBRAS	Mão de Obra	H	4,00000000	10,15	40,60
Insunso	00002436 SINAPI	ELETRICISTA	Mão de Obra	H	4,00000000	16,78	67,12
			MO sem LS =>	LS =>	49,99	MO com LS =>	107,72
						Valor com BDI =>	1,345,43
16.1.2.19	Código Banco	Descrição	Tipo	Und	Quant.	Valor Unit.	Total
Composição	83463 SINAPI	QUADRO DE DISTRIBUIÇÃO DE ENERGIA EM CHAPA DE AÇO GALVANIZADO, COM BARRAMENTO TRIFÁSICO, NEUTRO E TERRA - FORNECIMENTO E INSTALAÇÃO	INEL - INSTALAÇÃO ELÉTRICA/ELETRIFICAÇÃO E ILUMINAÇÃO EXTERNA	UN	1,00000000	2,606,52	2,606,52
Composição Auxiliar	064818 SBC	DISPOSITIVO DIFERENCIAL DR ALTA SENSIB.(30mA)TETRAPOLAR 125A	Material	UN	1,00000000	872,10	872,10

CONSTRUTORA PROGRESSO

CONTRATADO O FURADO

Obra **Bancos** B.D.I. **Encargos Sociais**

CONTRATAÇÃO DE EMPRESA ESPECIALIZADA PARA PRESTAÇÃO DE SERVIÇOS DE CONSTRUÇÃO DA EDIFICAÇÃO DESTINADA A INSTALAR AS SBC - 06/2021 - Amazonas **28,35%** Desonerado:

PROMOTORIAS DE JUSTIÇA DA COMARCA DE ITACATIARA/AM SICRO3 - 01/2021 - Amazonas **17,35%** Hora: 86,60%

SICRO2 - 11/2016 - Amazonas Mensalista: 49,17%

ORSE - 05/2021 - Sergipe

SEINFRA - 027 - Ceará

Composições Analíticas com Preço Unitário

Composições Principais

Insunmo	Código Banco	Descrição	Tipo	Material	MO sem LS =>	36,08	LS =>	31,24	MO com LS =>	0,66	67,32
					Valor do BDI =>	738,95		Valor com BDI =>	3.345,47		872,10
Insunmo	00006111 SINAPI	SERVENTE DE OBRAS	H	Mão de Obra		2,00000000		10,15	20,30		
Insunmo	00002436 SINAPI	ELETRICISTA	H	Mão de Obra		2,00000000		16,78	33,56		
Insunmo	00034616 SINAPI	DISJUNTOR TIPO DIN/IEC, BIPOLAR DE 6 ATE 32A	UN	Material		10,00000000		42,15	421,50		
Insunmo	00034653 SINAPI	DISJUNTOR TIPO DIN/IEC, MONOPOLAR DE 6 ATE 32A	UN	Material		19,00000000		7,35	139,65		
Insunmo	00034709 SINAPI	DISJUNTOR TIPO DIN/IEC, TRIPOLAR DE 10 ATE 50A	UN	Material		6,00000000		51,63	309,78		
Insunmo	00039763 SINAPI	QUADRO DE DISTRIBUIÇÃO COM BARRAMENTO TRIFÁSICO, DE EMBUTIR, EM CHAPA DE AÇO GALVANIZADO, PARA 48 DISJUNTORES DIN, 100 A	UN	Material		1,00000000		777,95	777,95		
Insunmo	00001571 SINAPI	TERMINAL A COMPRESSAO EM COBRE ESTANHADO PARA CABO 4 MM2, 1 FURO E 1 COMPRESSAO, PARA PARAFUSO DE FIXACAO M5	UN	Material		48,00000000		0,66	31,68		
16.1.2.20	064818 SBC	DISPOSITIVO DIFERENCIAL DR ALTA SENSIBL(30mA)TETRAPOLAR 125A	UN	Material		1,00000000		872,10	872,10		
Insunmo	002417 SBC	DISPOSITIVO DIFERENCIAL DR ALTA SENS. TETRAP 125A SDR4125003	UN	Material		1,00000000		858,64	858,64		
Insunmo	00006111 SINAPI	SERVENTE DE OBRAS	H	Mão de Obra		0,50000000		10,15	5,07		
Insunmo	00002436 SINAPI	ELETRICISTA	H	Mão de Obra		0,50000000		16,78	8,39		
			LS =>			6,25		MO com LS =>	13,46		
					Valor do BDI =>	247,24		Valor com BDI =>	1.119,34		
16.1.3.1	S11301 Próproio	Luminária em LED slim p/ iluminação públ.03 petalas,50W/lentes policarbonato,corpo alumínio,pintanti-incrustantes, grau de prot. IP67, IK09,temp-cor 5000°K, IRC =>70%,vítul 50.000 h,linha Street-Light (PICO-LE -LMSL-80), com poste de aço e base de concreto	UN	SEDI - SERVIÇOS DIVERSOS		1,00000000		993,04	993,04		
Composição Auxiliar	95 ORSE	Concreto simples fabricado na obra, fck=13,5 mpa, lançado e adensado	M3	Avenarias de Pedra e Concretos		0,28000000		446,79	125,10		
Composição Auxiliar	2497 ORSE	Escavação manual de vala ou cava em material de 1ª categoria, profundidade até 1,50m	M3	Escavação Manual em Área Urbana		0,28000000		30,45	8,52		
Composição Auxiliar	5928 SINAPI	GUINDAUTO HIDRÁULICO, CAPACIDADE MÁXIMA DE CARGA 6200 KG, MOMENTO MÁXIMO DE CARGA 11,7 TM, ALCANCE MÁXIMO HORIZONTAL 9,70 M, INCLUSIVE CAMINHÃO TOCO PBT 16000 KG, POTÊNCIA DE 189 CV - CHP DIURNO, AF_06/2014	CHP	CHOR - CUSTOS HORÁRIOS DE MÁQUINAS E EQUIPAMENTOS		1,00000000		169,85	169,85		
Composição Auxiliar	2306 ORSE	Pintura de acabamento com aplicação de 02 demãos de esmalte sintético sobre superfícies metálicas - R1	M2	Esmalte Sintético / Óleo		1,14000000		11,56	13,17		
Composição Auxiliar	4078 ORSE	Pintura de proteção sobre e superfícies metálicas com aplicação de 01 demão de tinta Super Galvite (Sherwin Williams ou similar) - R2	M2	Esmalte Sintético / Óleo		1,14000000		5,86	6,68		

CONSTRUTORA PROGRESSO LTDA
 Janaylla Conde
 Diretora

RUA COMETA HALLEY, Nº 03 - SALA 03 - BAIRRO ALEIXO - CEP 69.060-095 MANAUS - AM
 TELEFONES: (92) 3584-5159 / 99162-1673
 CNPJ 06.219.583/0001-22 INSC. MUNICIPAL 10863901

CONSTRUTORA PROGRESSO LTDA
 Christian Bielei
 Engº CREA 9380-D/AM

CONSTRUTORA PROGRESSO

CONSTRUTORA OBRAS

Obra
CONTRATAÇÃO DE EMPRESA ESPECIALIZADA PARA PRESTAÇÃO DE SERVIÇOS DE CONSTRUÇÃO DA EDIFICAÇÃO DESTINADA A INSTALAR AS PROMOTORIAS DE JUSTIÇA DA COMARCA DE ITACAITARA/AM

Bancos
SINAPI - 07/2021 - Amazonas
SBC - 06/2021 - Amazonas
SICRO3 - 01/2021 - Amazonas
SICRO2 - 11/2016 - Amazonas
ORSE - 05/2021 - Sergipe
SEINFRA - 027 - Ceará

B.D.I.
28,35%
17,35%

Encargos Sociais
Desonerado:
Hortista: 86,60%
Mensalista: 49,17%

Composições Analíticas com Preço Unitário
Composições Principais

Insunmo	00002436 SINAPI	ELETRICISTA	Mão de Obra	H	0,7500000	16,78	12,58
Insunmo	00006111 SINAPI	SERVENTE DE OBRAS	Mão de Obra	H	0,7500000	10,15	7,61
Insunmo	INS-288045 Próprio	Refletor luminária 50w Poste Pública Led Pétaia Iluminação	Material	UN	3,0000000	148,21	444,63
Insunmo	2315 ORSE	Tubo de aço galvanizado leve c/ costura c/ rosca BSP Ø = 26,9mm (3/4"), e = 2,25mm, l = 6000mm NBR 5580	Material	m	6,0000000	23,71	142,26
Insunmo	00002512 SINAPI	BRACO P/ LUMINARIA PUBLICA 1 X 1,50M ROMAGNOLE OU EQUIV	Material	UN	3,0000000	20,88	62,64
			MO sem LS =>			44,73	83,46
			Valor do BDI =>			281,53	1.274,57

16.1.3.2	Código Banco	Descrição	Tipo	Und	Quant	Valor Unit.	Total
Composição	97607 SINAPI	LUMINARIA ARANDELA TIPO TARTARUGA, DE SOBREPOR, COM 1 LÂMPADA LED DE 6 W, SEM REATOR - FORNECIMENTO E INSTALAÇÃO. AF-02/2020	INEL - INSTALAÇÃO ELÉTRICA/ELETRIFICAÇÃO E LUMINACÃO EXTERNA	UN	1,0000000	61,39	61,39

Insunmo	00038775 SINAPI	LUMINARIA TIPO TARTARUGA PARA AREA EXTERNA EM ALUMINIO, COM GRADE, PARA 1 LAMPADA, BASE E27, POTENCIA MAXIMA 40/60 W (NAO INCLUI LAMPADA)	Material	UN	1,0000000	43,26	43,26
Insunmo	00038193 SINAPI	LAMPADA LED 6 W BIVOLT BRANCA, FORMATO TRADICIONAL (BASE E27)	Material	UN	1,0000000	6,55	6,55

Insunmo	00006111 SINAPI	SERVENTE DE OBRAS	Mão de Obra	H	0,2299000	10,15	2,33
Insunmo	00002436 SINAPI	ELETRICISTA	Mão de Obra	H	0,5518000	16,78	9,25
			MO sem LS =>			5,37	11,58
			Valor do BDI =>			17,40	78,79

16.1.3.3	Código Banco	Descrição	Tipo	Und	Quant	Valor Unit.	Total
Composição	060317 SBC	LUMINARIA/REFLETOR LED 250W COB SMD 6500K TECNOLOGIA SANSUNG		UN	1,0000000	471,47	471,47

Insunmo	003420 SBC	FITA ISOLANTE HIGHLAND ADESIVA 19m x 20mm	Material	M	0,1469562	4,53	0,66
Insunmo	049527 SBC	LUMINARIA/REFLETOR DE LED 600W 6500K LED SMD TECNOLOGIA SANSUNG	Material	UN	1,0000000	455,40	455,40

Insunmo	00006111 SINAPI	SERVENTE DE OBRAS	Mão de Obra	H	0,5718716	10,15	5,80
Insunmo	00002436 SINAPI	ELETRICISTA	Mão de Obra	H	0,5728327	16,78	9,61
			MO sem LS =>			7,15	15,41
			Valor do BDI =>			133,66	605,13

16.1.3.4	Código Banco	Descrição	Tipo	Und	Quant	Valor Unit.	Total
Composição	COMP-194107 Próprio	Luminária a LED tipo plafon 60x60cm 48w, Completa, com driver multiuso (100-250V) integrados à luminária. 30.000h de uso.	SEDI - SERVIÇOS DIVERSOS	UN	1,0000000	168,12	168,12

Insunmo	INS-407395 Próprio	Luminária Plafon 60x60cm 48W LED Embutir Branco Frio (6.000K) Borda Branca	Material	UN	1,0000000	164,77	164,77
Insunmo	00002436 SINAPI	ELETRICISTA	Mão de Obra	H	0,2000000	16,78	3,35

Obra
CONTRATAÇÃO DE EMPRESA ESPECIALIZADA PARA PRESTAÇÃO DE SERVIÇOS DE CONSTRUÇÃO DA EDIFICAÇÃO DESTINADA A INSTALAR AS PROMOTORIAS DE JUSTIÇA DA COMARCA DE ITACATIARA/AM

Bancos
 SINAPI - 07/2021 - Amazonas
 SBC - 06/2021 - Amazonas
 SBCRO3 - 01/2021 - Amazonas
 SBCRO2 - 11/2016 - Amazonas
 ORSE - 05/2021 - Sergipe
 SEINFRA - 027 - Ceará

B.D.I.
 28,35%
 17,35%

Encargos Sociais
 Desonerado:
 Hortista: 86,60%
 Mensalista: 49,17%

Composições Analíticas com Preço Unitário

Composições Principais

16.1.3.5	Código Banco	Descrição	Tipo	Valor do BDI =>		Und	Valor com BDI =>		Total
				MO sem LS =>	LS =>		1,55 MO com LS =>	Valor com BDI =>	
Composição	060235 SBC	RELE FOTOELETRICO 1000W-127V	60		47,66		215,78	3,35	
Insunio	003420 SBC	FITA ISOLANTE HIGHLAND ADESIVA 19m x 20mm	Material			M	1,0000000	37,34	
Insunio	005249 SBC	RELE FOTOELETRICO PARA LUMINARIAS 127/220V	Material			UN	0,0193263	4,53	
Insunio	00006111 SINAPI	SERVENTE DE OBRAS	Mão de Obra			H	1,0000000	31,01	
Insunio	00002436 SINAPI	ELETRICISTA	Mão de Obra			H	0,2330142	10,15	
			MO sem LS =>	3,35			0,2324183	16,78	
			Valor do BDI =>	10,59			2,90 MO com LS =>	3,89	
							Valor com BDI =>	6,25	
								47,93	
16.1.3.6	Código Banco	Descrição	Tipo	Valor do BDI =>		Und	Valor com BDI =>		Total
Composição	CP-9013-COMP- Próprio	Luminária a LED tipo plafon 30x60cm 48w. Completa, com driver multitemso (100-250V) integrados à luminária. 30.000h de uso.	SEDI - SERVIÇOS DIVERSOS			UN	1,0000000	208,27	208,27
Composição Auxiliar	01130 SBC	SERVICO EMPREITADO-INSTALCAO DE PONTO LUZ EM TETO	11			UN	1,0000000	48,47	48,47
Insunio	INS-823499 Próprio	Luminária a LED tipo plafon 30x60cm 48w. Completa, com driver multitemso (100-250V) integrados à luminária. 30.000h de uso.	Material			UN	1,0000000	159,80	159,80
			MO sem LS =>	25,98			22,49 MO com LS =>	48,47	
			Valor do BDI =>	59,04			Valor com BDI =>	267,31	
16.1.3.7	Código Banco	Descrição	Tipo	Valor do BDI =>		Und	Valor com BDI =>		Total
Composição	COMP-488982 Próprio	Luminária a LED tipo plafon 30x30cm 36w. Completa, com driver multitemso (100-250V) integrados à luminária. 30.000h de uso.	SEDI - SERVIÇOS DIVERSOS			UN	1,0000000	43,92	43,92
Insunio	INS-603251 Próprio	Luminária Plafon 30x30cm 25W LED Embuir Branco Frio (6.000h) Borda Branca	Material			UN	1,0000000	40,57	40,57
Insunio	00002436 SINAPI	ELETRICISTA	Mão de Obra			H	0,2000000	16,78	3,35
			MO sem LS =>	1,80			1,55 MO com LS =>	3,35	
			Valor do BDI =>	12,45			Valor com BDI =>	56,37	
16.1.3.8	Código Banco	Descrição	Tipo	Valor do BDI =>		Und	Valor com BDI =>		Total
Composição	101537 SINAPI	APARELHO SINALIZADOR DE SAIDA DE GARAGEM, COM CÉLULA FOTOELÉTRICA - FORNECIMENTO E INSTALAÇÃO. AF_07/2020	INEL - INSTALAÇÃO ELÉTRICA/ELETRIFICAÇÃO E			UN	1,0000000	107,15	107,15
Insunio	00004814 SINAPI	APARELHO SINALIZADOR LUMINOSO COM LED, PARA SAIDA GARAGEM, COM 2 LENTES EM POLICARBONATO, BIVOLT (INCLUI SUPORTE DE FIXAÇÃO)	Material			UN	1,0000000	83,30	83,30
Insunio	00006111 SINAPI	SERVENTE DE OBRAS	Mão de Obra			H	0,1479963	10,15	1,50
Insunio	00002436 SINAPI	ELETRICISTA	Mão de Obra			H	1,3321000	16,78	22,35
			MO sem LS =>	12,78			11,07 MO com LS =>	23,85	
			Valor do BDI =>	30,38			Valor com BDI =>	137,53	
16.1.4.1	Código Banco	Descrição	Tipo	Valor do BDI =>		Und	Valor com BDI =>		Total

CONSTRUTORA PROGRESSO LTDA
 Janayra Condé
 Diretora

RUA COMETA HALLEY, Nº 03 - SALA 03 - BAIRRO ALEIXO - CEP 69.060-095 MANAUS - AM
 TELEFONES: (92) 3584-5159 / 99162-1673
 C.N.P.J 06.219.583/0001-22 INSC. MUNICIPAL 10863901

CONSTRUTORA PROGRESSO LTDA
 Christian Biefer
 Engº CREA 8380-D/AM

CONSTRUTORA PROGRESSO

CONSTRUCOES OBRAS

Obra

CONTRATAÇÃO DE EMPRESA ESPECIALIZADA PARA PRESTAÇÃO DE SERVIÇOS DE CONSTRUÇÃO DA EDIFICAÇÃO DESTINADA A INSTALAR AS PROMOTORIAS DE JUSTIÇA DA COMARCA DE ITACATIARA/AM

Bancos
SINAPI - 07/2021 - Amazonas
SBC - 06/2021 - Amazonas
SICRO3 - 01/2021 - Amazonas
SICRO2 - 11/2016 - Amazonas
ORSE - 05/2021 - Sergipe
SEINFRA - 027 - Ceará

B.D.L.
28,35%
17,35%

Encargos Sociais
Desonerado:
Hortista: 86,60%
Mensalista: 49,17%

Composições Analíticas com Preço Unitário

Composições Principais

Composição	Código Banco	Descrição	Tipo	Quant	Valor Unit	Total
Composição Auxiliar	061476 SBC	Aterramento com Cx. de aterramento	UN	1,0000000	2.666,94	2.666,94
Composição Auxiliar	98111 SINAPI	CABO COBRE NU 50mm2 CONDODALHA 7 FIOS	M	40,2000000	34,25	1.376,85
Composição Auxiliar	96985 SINAPI	CAIXA DE INSPEÇÃO PARA ATERRAMENTO, CIRCULAR, EM POLIETILENO, DIÂMETRO INTERNO = 0,3 M, AF 12/2020	UN	6,0000000	17,04	102,24
Insunio	00000995 SINAPI	HASTE DE ATERRAMENTO 5/8 PARA SPDA - FORNECIMENTO E INSTALAÇÃO. AF 12/2017	UN	15,0000000	46,13	691,95
		CABO DE COBRE, FLEXIVEL, CLASSE 4 OU 5, ISOLACAO EM PVC/A, ANTICHAMA BWF-B, COBERTURA PVC-ST1, ANTICHAMA BWF-B, 1 CONDUTOR, 0,6/1 KV, SECAO NOMINAL 16 MM2	M	45,0000000	11,02	495,90
				MO sem LS =>	211,96	395,51
				Valor do BDI =>	756,08	3.423,02
				LS =>	183,55	MO com LS =>
				Valor com BDI =>	408,82	408,82
				Valor com BDI =>	408,82	408,82

Composição	Código Banco	Descrição	Tipo	Quant	Valor Unit	Total
Composição Auxiliar	053042 SBC	PONTO DE REDE - INCLUINDO RASCO, QUEBRA, CHUMBAMENTO, ELETRODUTO, CABO, CX 2" x 4" + 2 TOMADAS RJ-45 KEYSTONE E CERTIFICAÇÃO DO PONTO COM EMISSÃO DE RELATÓRIO	M	3,5000000	12,88	45,08
Composição Auxiliar	059436 SBC	ABERTURA E FECHAMENTO DE RASCOS EM ALVENARIA	M	33,0000000	4,03	132,99
Composição Auxiliar	059451 SBC	CABO UTP CAT. 6	M	1,0000000	28,98	28,98
Composição Auxiliar	067221 SBC	CERTIFICAÇÃO DE REDE LOGICA CAT. 6 COM EMISSAO DE RELATORIO	M	3,0000000	11,74	35,22
Composição Auxiliar	062249 SBC	ELETRODUTO PVC RIGIDO ROSCAVEL 3/4"	M	1,5000000	38,82	58,23
Composição Auxiliar	101517 SBC	LOGICA-PERFILADO PERFORADO 38X19 PARA CABOS LOGICOS	M	2,0000000	42,85	85,70
Insunio	021024 SBC	MODULO DE TOMADA TIPO KEYSTONE RJ45 CAT 6 WEG	UN	1,0000000	22,62	22,62
		TOMADA RJ45 CAT 5E E PLACA 4"x2" BRANCA + SUPORTE COMPOSE WEG	UN	1,0000000	22,62	22,62
				MO sem LS =>	62,81	117,20
				Valor do BDI =>	115,90	524,72
				LS =>	54,39	MO com LS =>
				Valor com BDI =>	292,50	292,50

Composição	Código Banco	Descrição	Tipo	Quant	Valor Unit	Total
Composição Auxiliar	87367 SINAPI	QUADRO DE DISTRIBUIÇÃO PARA TELEFONE N.4, 60X60X12CM EM CHAPA METÁLICA, DE EMBUTIR, PADRÃO TELEBRAS, FORNECIMENTO E INSTALAÇÃO	UN	1,0000000	292,50	292,50
Composição Auxiliar	87367 SINAPI	ARCAMASSA TRAÇO 1:1:6 (EM VOLUME DE CIMENTO, CAL E AREIA MÉDIA UNIDA) PARA EMBOÇO/MASSA ÚNICA/ASSENTAMENTO DE ALVENARIA DE VEDAÇÃO, PREPARO MANUAL, AF 08/2019	M3	0,0040000	580,01	2,32
Composição Auxiliar	059220 SBC	BLOCO TERMINAL TELEFONICO BEL-10P	UN	1,0000000	56,10	56,10
Insunio	00011253 SINAPI	CAIXA DE PASSAGEM / LUZ / TELEFONIA, DE EMBUTIR, EM CHAPA DE AÇO GALVANIZADO, DIMENSÕES 60 X 60 X 12 CM (PADRAO CONCESSIONARIA LOCAL)	UN	1,0000000	168,28	168,28
Insunio	00006111 SINAPI	SERVENTE DE OBRAS	H	0,5000000	10,15	5,07

CONSTRUTORA PROGRESSO LTDA
Janayra Conde
Diretora

RUA COMETA HALLEY, Nº 03 - SALA 03 - BAIRRO ALEIXO - CEP 69.060-095 MANAUS - AM
TELEFONES: (92) 3584-5159 / 99162-1673
C.N.P.J 06.219.583/0001-22 INSC. MUNICIPAL 10863901

CONSTRUTORA PROGRESSO LTDA
Christian Bielei
Engº CREA 530-D/AM

CONSTRUTORA PROGRESSO

CONSTRUTORA S.A. R.F. 00000000

Obra
CONTRATAÇÃO DE EMPRESA ESPECIALIZADA PARA PRESTAÇÃO DE SERVIÇOS DE CONSTRUÇÃO DA EDIFICAÇÃO DESTINADA A INSTALAR AS PROMOTORIAS DE JUSTIÇA DA COMARCA DE ITACOAHTIARA/AM

Bancos
 SINAPI - 07/2021 - Amazonas
 SBC - 06/2021 - Amazonas
 SICRO3 - 01/2021 - Amazonas
 SICRO2 - 11/2016 - Amazonas
 ORSE - 05/2021 - Sergipe
 SEINFRA - 027 - Ceará

B.D.I.
 28,35%
 17,35%

Encargos Sociais
 Desonerado:
 Hora: 86,60%
 Mensalista: 49,17%

Composições Analíticas com Preço Unitário

Composições Principais

Insuno	Código Banco	Descrição	Tipo	Quant	Valor Unit	Total
Insuno	00004750 SINAPI	PEDREIRO	H	0,5000000	13,75	6,87
Insuno	00006111 SINAPI	SERVENTE DE OBRAS	H	0,5000000	10,15	5,07
Insuno	00002436 SINAPI	ELETRICISTA	H	2,0000000	16,78	33,56
		MO sem LS =>	LS=>	44,74	MO com LS =>	96,41
		Valor do BDI =>				375,42

16.2.3	Código Banco	Descrição	Tipo	Quant	Valor Unit	Total
Composição	COMP-849515 Próprio	INFRAESTRUTURA PARA ENTRADA DE FIBRA	UN	1,0000000	847,36	847,36
Composição Auxiliar	061780 SBC	ARAME GUIA ACO GALVANIZADO BITOLA ISGW 16 (0,032kg/m)	M	35,6000000	0,99	35,24
Composição Auxiliar	97669 SINAPI	ELETRODUTO FLEXÍVEL CORRUGADO, PEAD, DN 90 (3) - FORNECIMENTO E INEL - INSTALAÇÃO	M	32,8000000	24,76	812,12
		INSTALAÇÃO_AF_04/2016				
		MO sem LS =>	LS=>	96,42	MO com LS =>	207,76
		Valor do BDI =>				1,087,59

16.2.4	Código Banco	Descrição	Tipo	Quant	Valor Unit	Total
Composição	063562 SBC	ELETROCALHA PERFURADA TIPO "U" 200x100mm CHAPA 22 SEM TAMPA	M	1,0000000	37,02	37,02
Insuno	087306 SBC	ELETROCALHA PERFURADA TIPO "U" 200x100mm CHAPA 18	M	0,9475113	26,84	25,43
Insuno	00006111 SINAPI	SERVENTE DE OBRAS	H	0,4306870	10,15	4,37
Insuno	00002436 SINAPI	ELETRICISTA	H	0,4306870	16,78	7,22
		MO sem LS =>	LS=>	5,38	MO com LS =>	11,59
		Valor do BDI =>				47,52

16.2.5	Código Banco	Descrição	Tipo	Quant	Valor Unit	Total
Composição	062702 SBC	ELETROCALHA PERFURADA TIPO "U" 400X100 CHAPA 20 SEM TAMPA	M	1,0000000	102,12	102,12
Insuno	087202 SBC	ELETROCALHA PERFURADA TIPO "U" 400X100mm CHAPA 18	M	1,1000000	80,60	88,66
Insuno	00006111 SINAPI	SERVENTE DE OBRAS	H	0,5000000	10,15	5,07
Insuno	00002436 SINAPI	ELETRICISTA	H	0,5000000	16,78	8,39
		MO sem LS =>	LS=>	6,25	MO com LS =>	13,46
		Valor do BDI =>				131,07

16.2.6	Código Banco	Descrição	Tipo	Quant	Valor Unit	Total
Composição	061468 SBC	CONEXÃO PARA ELETROCALHA PERFURADA	UN	1,0000000	32,94	32,94
Insuno	079522 SBC	ELETROCALHA - ACOPLAMENTO (CONEXAO) 100x50mm CHAPA 20	UN	1,0000000	5,08	5,08
Insuno	00006111 SINAPI	SERVENTE DE OBRAS	H	0,6380000	10,15	6,47
Insuno	00002436 SINAPI	ELETRICISTA	H	1,2750000	16,78	21,39
		MO sem LS =>	LS=>	12,93	MO com LS =>	27,86
		Valor do BDI =>				42,28

16.2.7	Código Banco	Descrição	Tipo	Quant	Valor Unit	Total
Composição	COMP-38937570 Próprio	CAIXA DE PASSAGEM 30X30X40 COM TAMPA E DRENO BRITA	UN	1,0000000	153,80	153,80

CONSTRUTORA PROGRESSO LTDA
 Janayra Conde
 Diretora

RUA COMETA HALLEY, Nº 03 - SALA 03 - BAIRRO ALEIXO - CEP 69.060-095 MANAUS - AM
 TELEFONES: (92) 3584-5159 / 99162-1673
 C.N.P.J 06.219.583/0001-22 INSC. MUNICIPAL 10863901

CONSTRUTORA PROGRESSO LTDA
 Christian Bielel
 Engº Civil OBRAS 9300-0/AM

Obra

CONTRATAÇÃO DE EMPRESA ESPECIALIZADA PARA PRESTAÇÃO DE SERVIÇOS DE CONSTRUÇÃO DA EDIFICAÇÃO DESTINADA A INSTALAR AS PROMOTORIAS DE JUSTIÇA DA COMARCA DE ITACATARA/AM

Bancos	SINAPI - 07/2021 - Amazonas	B.D.I.	26,35%	Encargos Sociais
	SICRO3 - 01/2021 - Amazonas		17,35%	Desonerado:
	SICRO2 - 11/2016 - Amazonas			Horista: 86,60%
	ORSE - 05/2021 - Sergipe			Mensalista: 49,17%
	SEINFRA - 027 - Ceará			

Composições Analíticas com Preço Unitário

Composições Principais

Insunmo	Código Banco	Descrição	Material	MO sem LS =>	Valor do BDI =>	UN	LS =>	Quant.	MO com LS =>	Valor com BDI =>	Valor Unit.	Total
Insunmo	00004750 SINAPI	PEDREIRO	Mão de Obra			H		1,6789000	13,75	23,08		
Insunmo	00006111 SINAPI	SERVENTE DE OBRAS	Mão de Obra			H		4,4832000	10,15	45,50		
Insunmo	00043059 SINAPI	ACO CA-60, 4,2 MM, OU 5,0 MM, OU 6,0 MM, OU 7,0 MM, VERGALHAO	Material			KG		2,1560000	8,69	18,73		
Insunmo	00000370 SINAPI	AREIA MEDIA - POSTO JAZIDA/FORNECEDOR (RETIRADO NA JAZIDA, SEM TRANSPORTE)	Material			M3		0,0653000	62,10	4,05		
Insunmo	00001106 SINAPI	CAL HIDRATADA CH-1 PARA ARGAMASSAS	Material			KG		3,0096000	1,45	4,36		
Insunmo	00001358 SINAPI	CHAPA DE MADEIRA COMPENSADA RESINADA PARA FORMA DE CONCRETO, DE *2,2 X 1,1* M, E = 17 MM	Material			M2		0,0600000	38,82	2,32		
Insunmo	00001379 SINAPI	CIMENTO PORTLAND COMPOSTO CP II-32	Material			KG		18,5084000	0,86	15,91		
Insunmo	00004721 SINAPI	PEDRA BRITADA N. 1 (9,5 a 19 MM) POSTO PEDREIRA/FORNECEDOR, SEM FRETE	Material			M3		0,0365000	103,70	3,78		
Insunmo	00004722 SINAPI	PEDRA BRITADA N. 3 (38 A 50 MM) POSTO PEDREIRA/FORNECEDOR, SEM FRETE	Material			M3		0,0040000	97,96	0,39		
Insunmo	00007258 SINAPI	TIJOLO CERAMICO MACICO COMUM * 5 X 10 X 20* CM (L X A X C)	Material			UN		60,4800000	0,59	35,68		
16.2.8	COMP-459739 Próprio	BASE PARA INSTALAÇÃO DE ANTENA PARA COMUNICAÇÃO VIA SATÉLITE	MO sem LS =>	36,75	43,60	UN	LS =>	31,83	MO com LS =>	1,843,77	1,843,77	197,40
Composição Auxiliar	95952 SINAPI	(COMPOSIÇÃO REPRESENTATIVA) EXECUÇÃO DE ESTRUTURAS DE CONCRETO ARMADO CONVENCIONAL, PARA EDIFICAÇÃO HABITACIONAL MULTIFAMILIAR (PRÉDIO), FCK = 25 MPa, AF 01/2017	SEDI - SERVIÇOS DIVERSOS			UN		1,0000000	1,843,77	1,843,77		1,843,77
Composição Auxiliar	97669 SINAPI	CAIXA DE PASSAGEM 30X30X40 COM TAMPA E DRENO BRITA	FUES - FUNDAÇÕES E ESTRUTURAS			M3		0,4500000	1,747,13	786,20		786,20
Composição Auxiliar	96523 SINAPI	INSTALAÇÃO AF 04/2016	SEDI - SERVIÇOS DIVERSOS			UN		2,0060000	153,80	307,60		307,60
		ESCAVAÇÃO MANUAL PARA BLOCO DE COROAMENTO OU SAPATA, COM PREVISÃO DE FORMA AF 06/2017	ELETRICIDADE/ELETRIFICAÇÃO E MOVIMENT. DE TERRA			M3		29,4300000	24,76	728,68		728,68
16.3.1	COMP-459739 Próprio	PREVISÃO DE FORMA AF 06/2017	MO sem LS =>	234,06	522,71	UN	LS =>	202,69	MO com LS =>	1,843,77	1,843,77	197,40
Composição	96985 SINAPI	HASTE DE ATERRAMENTO 5/8 PARA SPDA - FORNECIMENTO E INSTALAÇÃO, AF 12/2017	INEL - INSTALAÇÃO			UN		1,0000000	46,13	46,13		46,13
Insunmo	00003379 SINAPI	ITEM PROCESSO DE DESATIVACAO: HASTE DE ATERRAMENTO EM ACO COM 3,00 M DE COMPRIMENTO E DN = 5/8", REVESTIDA COM BAIXA CAMADA DE COBRE, SEM CONECTOR	ELETRICIDADE/ELETRIFICAÇÃO E MOVIMENT. DE TERRA			UN		1,0000000	39,33	39,33		39,33
Insunmo	00006111 SINAPI	SERVENTE DE OBRAS	Mão de Obra			H		0,2531000	10,15	2,56		2,56
Insunmo	00002436 SINAPI	ELETRICISTA	Mão de Obra			H		0,2531000	16,78	4,24		4,24

CONSTRUTORA PROGRESSO S/A
Janaina Conde
Diretora

RUA COMETA HALLEY, Nº 03 - SALA 03 - BAIRRO ALEIXO - CEP 69.060-095 MANAUS - AM
TELEFONES: (92) 3584-5159 / 99162-1673
C.N.P.J. 06.219.583/0001-22 INSC. MUNICIPAL 10863901

CONSTRUTORA PROGRESSO S/A
Christiane Bielek
Eng. Civil OCREA 5380-D/AM

Obra

CONTRATAÇÃO DE EMPRESA ESPECIALIZADA PARA PRESTAÇÃO DE SERVIÇOS DE CONSTRUÇÃO DA EDIFICAÇÃO DESTINADA A INSTALAR AS PROMOTORIAS DE JUSTIÇA DA COMARCA DE ITACAITARA/AM

Bancos
SINAPI - 07/2021 - Amazonas 28,35%
SICRO3 - 01/2021 - Amazonas 17,35%
SICRO2 - 11/2016 - Amazonas
ORSE - 05/2021 - Sergipe
SEINFRA - 027 - Ceará

B.D.I.
Desonerado: 86,60%
Horista: 49,17%
Mensalista: 49,17%

Encargos Sociais

Composições Analíticas com Preço Unitário

Composições Principais

16.3.2	Composição	Código Banco	Descrição	Tipo	Valor do BDI =>		Und	Quant	Valor com BDI =>		Total
					MO sem LS =>	13,08			LS =>	3,16 MO com LS =>	
Composição	COMP-747559 Próprio		Rede de aterramento unidade 4 promotorias	SEDI - SERVIÇOS DIVERSOS			UN	1,0000000	7,424,42		7,424,42
Composição Auxiliar	96984 SINAPI		ELETRODUTO PVC 40MM (1%) PARA SPDA - FORNECIMENTO E INSTALAÇÃO, AF 12/2017	INEL - INSTALAÇÃO ELÉTRICA/ELETRIFICAÇÃO E			UN	3,0000000	3,482		104,46
Composição Auxiliar	078051 SBC		SOLDA EXOTERMICA COM MOLDE GTB 16V	78			UN	5,0000000	26,07		130,35
Insunmo	00002436 SINAPI		ELETRICISTA	Mão de Obra			H	6,5000000	16,78		109,07
Insunmo	00006111 SINAPI		SERVEENTE DE OBRAS	Mão de Obra			H	4,5000000	10,15		45,67
Insunmo	00000863 SINAPI		CABO DE COBRE NU 35 MM2 MEIO-DURO	Material			M	76,3000000	22,97		1,752,61
Insunmo	00000867 SINAPI		CABO DE COBRE NU 50 MM2 MEIO-DURO	Material			M	97,5000000	31,99		3,119,02
Insunmo	00001018 SINAPI		CABO DE COBRE, FLEXIVEL, CLASSE 4 OU 5, ISOLACAO EM PVC/A, ANTICHAMA BWF-B, COBERTURA PVC-ST1, ANTICHAMA BWF-B, 1	Material			M	27,0000000	32,97		890,19
Insunmo	12141 ORSE		CONDUTOR, 0,6/1 KV, SECAO NOMINAL 50 MM2	Material			UN	1,0000000	368,83		368,83
Insunmo	045622 SBC		Caixa de equipotencialização em aço 200x200x90mm, para embutir com tampa, com 9 terminais, ref:TEL-901 ou similar (SPDA)	Material			UN	41,0000000	21,69		889,29
Insunmo	010136 SBC		ISOLADOR PINO 15KV	Material			UN	1,0000000	14,93		14,93
			TERMINAL AEREO EM ACO GALVANIZADO DN 5/16" 350mm, COM BASE DE MATERIAL FIXACAO HORIZONTAL	Material			UN	1,0000000	14,93		14,93
				MO sem LS =>				155,70	LS =>		290,53
				Valor do BDI =>				2,104,82	Valor com BDI =>		9,529,24
17.1.1											
Composição	8493 ORSE		FORNECIMENTO E INSTALAÇÃO DE RACK DE PISO 19" x 44U x 670mm - INCLUSIVE ACESSÓRIOS - BDI = 17,35	Tipo			UN	1,0000000	5,383,85		5,383,85
Insunmo	49 ORSE		Cabista para instalação telefônica	Mão de Obra			h	2,0000000	13,75		27,50
Insunmo	00006111 SINAPI		SERVEENTE DE OBRAS	Mão de Obra			H	2,0000000	10,15		20,30
Insunmo	11098 ORSE		Bandeja para rack 19", deslizante, perfurada, 400mm de profundidade	Material			UN	2,0000000	124,85		249,70
Insunmo	1089 ORSE		Guia de cabos fechado 19" 1U Guia de cabos fechado 19" 1U	Material			UN	3,0000000	13,00		39,00
Insunmo	1659 ORSE		Painel de fechamento 19"	Material			UN	2,0000000	12,90		25,80
Insunmo	1688 ORSE		Parafuso com porca gaiola	Material			UN	80,0000000	0,67		53,60
Insunmo	1709 ORSE		Patch cords de 1,50 m com conector RJ-45 macho	Material			UN	72,0000000	7,78		560,16
Insunmo	00039596 SINAPI		PATCH PANEL, 24 PORTAS, CATEGORIA 6, COM RACKS DE 19" E 1 U DE ALTURA	Material			UN	3,0000000	403,37		1,210,11
Insunmo	1890 ORSE		Presilha de poliamida 4,5 x 180 mm	Material			UN	200,0000000	0,17		34,00
Insunmo	013877 SBC		RACK - VENTILADOR REDUNDANTE HP HOT PLUG	Material			UN	1,0000000	1,654,57		1,654,57
Insunmo	007345 SBC		RACK PISO 44U 1200mm 19" PRETO PORTA FRONTAL COM VISOR DE ACRILICO	Material			UN	1,0000000	1,476,81		1,476,81

CONSTRUTORA PROGRESSO LTDA
Janayra Conde
Diretora

RUA COMETA HALLEY, Nº 03 - SALA 03 - BAIRO ALEXIO - CEP 69.060-095 MANAUS - AM
TELEFONES: (92) 3584-5159 / 99162-1673
C.N.P.J 06.219.583/0001-22 INSC. MUNICIPAL 10863901

CONSTRUTORA PROGRESSO LTDA
Christiane Gielier
Engª Civil CREA 9380-D/AM

CONSTRUTORA PROGRESSO

CONTRATADO OBRAS

Obra **Bancos** B.D.L. Encargos Sociais
CONTRATAÇÃO DE EMPRESA ESPECIALIZADA PARA PRESTAÇÃO DE SINAPI - 07/2021 - Amazonas **28,35%** Desonerado:
SERVIÇOS DE CONSTRUÇÃO DA EDIFICAÇÃO DESTINADA A INSTALAR AS SBC - 06/2021 - Amazonas **17,35%** Hortista: 86,60%
PROMOTORIAS DE JUSTIÇA DA COMARCA DE ITACOAATIARA/AM SICRO3 - 01/2021 - Amazonas **SICRO2 - 11/2016 - Amazonas** Mensalista: 49,17%
ORSE - 05/2021 - Sergipe
SEINFRA - 027 - Ceará

Insuno 1969 ORSE

Régua (filtro de linha) com 5 tomadas 2p+1

Composições Analíticas com Preço Unitário
 Composições Principais

Material	MO sem LS =>	UN	Quant.	Valor Unit.	Total
	25,62	UN	2,0000000	16,15	32,30
	934,10	LS =>	22,18	MO com LS =>	47,80
				Valor com BDI =>	6,31795

17.1.3 Composição

Código Banco 068122 SBC Descrição SISTEMA PROTECAO NO-BREACK 220Vac 60 Hz PARA 2.500 W - BDI = 17,35 66

Material	MO sem LS =>	UN	Quant.	Valor Unit.	Total
		UN	1,0000000	10,067,45	10,067,45
		UN	1,0000000	10,344,83	10,344,83

17.1.4 Composição

Código Banco 014038 SBC Descrição NOBREAK N1HS LASER SENOIDAL 5000VA BIVOLT SAIDA 220V BATERIA 12X9AH/144V USB 8 TOMADAS 91.D1.050001

Mão de Obra	MO sem LS =>	H	Quant.	Valor Unit.	Total
	149,72	H	6,9155089	10,15	70,19
		LS =>	6,9155089	30,25	209,19
			129,66	MO com LS =>	279,38
				Valor com BDI =>	12,142,01

17.1.5 Composição

Código Banco 00002438 SINAPI Descrição Forneimento e instalação de Switch Gigabit 24 portas PoE e 4 Portas SFP 1000 Mbps - BDI = 17,35

Equipamento para aquisição	MO sem LS =>	UN	Quant.	Valor Unit.	Total
	16,21	H	1,0000000	1,518,82	1,518,82
		LS =>	1,0000000	30,25	30,25
			14,04	MO com LS =>	30,25
				Valor com BDI =>	1,817,83

17.1.6 Composição

Código Banco 00002438 SINAPI Descrição Central Telefônica Pabx Ip Intelbras Cip 850 Gateway Voip - BDI = 17,35

Equipamento para aquisição	MO sem LS =>	UN	Quant.	Valor Unit.	Total
	4,05	H	1,0000000	1,324,08	1,324,08
		LS =>	1,0000000	1,316,52	1,316,52
			0,2500000	30,25	7,56
			3,51	MO com LS =>	7,56
				Valor com BDI =>	1,553,81

17.1.6 Composição Auxiliar

Código Banco 00002438 SINAPI Descrição CAIXA OCTOGONAL FUNDO FIXO PVC 4"x4" ELETROTECNICO

Mão de Obra	MO sem LS =>	H	Quant.	Valor Unit.	Total
		H	1,6000000	13,05	13,05
		H	1,6000000	30,25	48,40
		H	1,6000000	10,15	16,24
		UN	1,0000000	791,86	791,86

CONSTRUTORA PROGRESSO LTDA
 Janaína Conde
 Diretora

RUA COMETA HALLEY, Nº 03 - SALA 03 - BAIRRO ALEIXO - CEP 69.060-095 MANAUS - AM
 TELEFONES: (92) 3584-5159 / 99162-1673
 C.N.P.J. 06.219.583/0001-22 INSC. MUNICIPAL 10863901

CONSTRUTORA PROGRESSO LTDA
 Christian Bielei
 Eng° Civil CREA 9380-D/AM

CONSTRUTORA PROGRESSO

CONTRATADA OBRAS

Obra: **CONTRATAÇÃO DE EMPRESA ESPECIALIZADA PARA PRESTAÇÃO DE SERVIÇOS DE CONSTRUÇÃO DA EDIFICAÇÃO DESTINADA A INSTALAR AS PROMOTORIAS DE JUSTIÇA DA COMARCA DE ITACATUBA/AM**

Bancos: SINAPI - 07/2021 - Amazonas 28,35%
 SICRO3 - 01/2021 - Amazonas 17,35%
 SICRO2 - 11/2016 - Amazonas
 ORSE - 05/2021 - Sergipe
 SEINFRA - 027 - Ceará

R.D.I. Encargos Sociais
 Desonerado: Hortista: 86,60%
 Mensalista: 49,17%

Composições Analíticas com Preço Unitário

Composições Principais

17.2.2	Composição	Código/Banco	Descrição	Tipo	Valor do BDI =>		LS =>	Valor com BDI =>		Total
					MO sem LS =>	150,87		33,48	MO com LS =>	
17.2.1	Composição	00042424 Próprio	AR CONDICIONADO SPLIT INVERTER, HI-WALL (PAREDE), 9000 BTU/H, CICLO FRIO, 60HZ, CLASSIFICACAO A (SELO PROCEL), GAS HFC, CONTROLE S/FIO - BDI = 17,35	INEL - INSTALACAO ELÉTRICA/ELETRIFICACAO E LUMINACAO EXTERNA	UN	1,0000000	1,474,93	1,474,93	1,474,93	1,474,93
	Insuno	00042424 SINAPI	AR CONDICIONADO SPLIT INVERTER, HI-WALL (PAREDE), 9000 BTU/H, CICLO FRIO, 60HZ, CLASSIFICACAO A (SELO PROCEL), GAS HFC, CONTROLE S/FIO	Material	UN	1,0000000	1,474,93	1,474,93	1,474,93	1,474,93
				MO sem LS =>		0,00	LS =>	0,00	MO com LS =>	0,00
				Valor do BDI =>		255,90		Valor com BDI =>		1.730,83
17.2.2	Composição	COMP-776639 Próprio	FORNECIMENTO E INSTALACAO DE AR CONDICIONADO TIPO SPLIT 12.000 BTUS INVERTER - BDI = 17,35	SEDI - SERVIÇOS DIVERSOS	UN	1,0000000	363,56	363,56	363,56	363,56
	Composição Auxiliar	91928 SINAPI	CABO DE COBRE FLEXIVEL ISOLADO, 4 MM², ANTI-CHAMA 450/750 V, PARA CIRCUITOS TERMINAIS - FORNECIMENTO E INSTALACAO, AF_12/2015	INEL - INSTALACAO ELÉTRICA/ELETRIFICACAO E LUMINACAO EXTERNA	M	33,0000000	4,37	4,37	4,37	144,21
	Composição Auxiliar	89866 SINAPI	JOELHO 90 GRAUS, PVC, SOLDAVEL, DN 25MM, INSTALADO EM DRENO DE AR-CONDICIONADO - FORNECIMENTO E INSTALACAO, AF_12/2014	INH - INSTALACOES HIDROS SANITARIAS	UN	2,0000000	2,85	2,85	2,85	5,70
	Composição Auxiliar	93144 SINAPI	PONTO DE UTILIZACAO DE EQUIPAMENTOS ELÉTRICOS, RESIDENCIAL, INCLUINDO SUPORTE E PLACA, CAIXA ELÉTRICA, ELTROTUDO, CABO, RASGO, QUÉBRA E CHUMBAMENTO, AF_01/2016	INEL - INSTALACAO ELÉTRICA/ELETRIFICACAO E LUMINACAO EXTERNA	UN	1,0000000	149,22	149,22	149,22	149,22
	Composição Auxiliar	89865 SINAPI	TUBO, PVC, SOLDAVEL, DN 25MM, INSTALADO EM DRENO DE AR-CONDICIONADO - FORNECIMENTO E INSTALACAO, AF_12/2014	INH - INSTALACOES HIDROS SANITARIAS	M	3,5000000	7,35	7,35	7,35	25,72
	Insuno	00002436 SINAPI	ELETRICISTA	Mão de Obra	H	0,3500000	16,78	16,78	16,78	5,87
	Insuno	00034794 SINAPI	MECANICO DE REFRIGERACAO	Mão de Obra	H	0,4500000	23,31	23,31	23,31	10,48
	Insuno	00006111 SINAPI	SERVENTE DE OBRAS	Mão de Obra	H	0,5500000	10,15	10,15	10,15	5,58
	Insuno	00012118 SINAPI	KIT DE PROTECCAO ARSTOP PARA AR CONDICIONADO, TOMADA PADRAO 2P+T 20 A, COM DISJUNTOR UNIPOLAR DIN 20A	Material	UN	1,0000000	12,82	12,82	12,82	12,82
	Insuno	00001571 SINAPI	TERMINAL A COMPRESSAO EM COBRE ESTANHADO PARA CABO 4 MM2, 1 FURO E 1 COMPRESSAO, PARA PARAFUSO DE FIXACAO M5	Material	UN	6,0000000	0,66	0,66	0,66	3,96
17.2.3	Composição	COMP-648163 Próprio	FORNECIMENTO E INSTALACAO DE AR CONDICIONADO TIPO SPLIT 18.000 BTUS INVERTER - BDI = 17,35	SEDI - SERVIÇOS DIVERSOS	UN	1,0000000	2,837,42	2,837,42	2,837,42	2,837,42
				MO sem LS =>		78,63	LS =>	68,10	MO com LS =>	146,73
				Valor do BDI =>		63,08		Valor com BDI =>		426,64

CONSTRUTORA PROGRESSO LTDA
 Janayra Conde
 Diretora

RUA COMETA HALLEY, Nº 03 - SALA 03 - BAIRRO ALEXIXO - CEP 69.060-095 MANAUS - AM
 TELEFONES: (92) 3584-5159 / 99162-1673
 C.N.P.J 06.219.583/0001-22 INSC. MUNICIPAL 10863901

CONSTRUTORA PROGRESSO LTDA
 Christian Bieler
 Engº CIVIL CRETA SUD-O/AM

CONSTRUTORA PROGRESSO

CONSTRUCOES O RAMAIS

Obra
CONTRATAÇÃO DE EMPRESA ESPECIALIZADA PARA PRESTAÇÃO DE SERVIÇOS DE CONSTRUÇÃO DA EDIFICAÇÃO DESTINADA A INSTALAR AS PROMOTORIAS DE JUSTIÇA DA COMARCA DE ITACATIARA/AM

Bancos
 SINAPI - 07/2021 - Amazonas
 SBC - 06/2021 - Amazonas
 SICRO3 - 03/2021 - Amazonas
 SICRO2 - 11/2016 - Amazonas
 ORSE - 05/2021 - Sergipe
 SEINFRA - 027 - Ceará

B.D.L.
 28,35%
 17,35%

Encargos Sociais
 Desonerado:
 Hora: 86,60%
 Mensalista: 49,17%

Composições Analíticas com Preço Unitário

Composições Principais

Composição	Código Banco	Descrição	Tipo	Und	Quant.	Valor Unit.	Total
Composição Auxiliar	91928 SINAPI	CABO DE COBRE FLEXÍVEL ISOLADO, 4 MM ² ANTI-CHAMA 450/750 V, PARA CIRCUITOS TERMINAIS - FORNECIMENTO E INSTALAÇÃO.	INEL - INSTALAÇÃO ELÉTRICA/ELETRIFICAÇÃO E ILUMINAÇÃO EXTERNA	M	33,000000	4,37	144,21
Composição Auxiliar	89866 SINAPI	JOELHO 90 GRAUS, PVC, SOLDÁVEL, DN 25MM, INSTALADO EM DRENO DE AR-CONDICIONADO - FORNECIMENTO E INSTALAÇÃO. AF.12/2014	INHI - INSTALAÇÕES HIDROS SANITÁRIAS	UN	2,000000	2,85	5,70
Composição Auxiliar	93144 SINAPI	PONTO DE UTILIZAÇÃO DE EQUIPAMENTOS ELÉTRICOS, RESIDENCIAL, INCLINDO SUPORTE E PLACA, CAIXA ELÉTRICA, ELETRODUTO, CABO, RASCO, QUERRA E CHUMBAMENTO. AF.01/2016	INEL - INSTALAÇÃO ELÉTRICA/ELETRIFICAÇÃO E ILUMINAÇÃO EXTERNA	UN	1,000000	149,22	149,22
Composição Auxiliar	90443 SINAPI	RASCO EM ALVENARIA PARA RAMAIS/ DISTRIBUIÇÃO COM DIÂMETROS MENORES OU IGUAIS A 40 MM. AF.05/2015	INHI - INSTALAÇÕES HIDROS SANITÁRIAS	M	3,500000	6,88	24,08
Composição Auxiliar	89865 SINAPI	TUBO, PVC, SOLDÁVEL, DN 25MM, INSTALADO EM DRENO DE AR-CONDICIONADO - FORNECIMENTO E INSTALAÇÃO. AF.12/2014	INHI - INSTALAÇÕES HIDROS SANITÁRIAS	M	3,500000	7,35	25,72
Insuno	00042422 SINAPI	AR CONDICIONADO SPLIT INVERTER, HI-WALL (PAREDE), 18000 BTU/H, CICLO FRIO, 60HZ, CLASSIFICAÇÃO A (SELO PROCEL), GAS HFC, CONTROLE S/FIO	INHI - INSTALAÇÕES HIDROS SANITÁRIAS	UN	1,000000	2.451,71	2.451,71
Insuno	00002436 SINAPI	ELETRICISTA	Mão de Obra	H	0,350000	16,78	5,87
Insuno	00034794 SINAPI	MECANICO DE REFRIGERACAO	Mão de Obra	H	0,450000	23,31	10,48
Insuno	00006111 SINAPI	SERVENTE DE OBRAS	Mão de Obra	H	0,750000	10,15	7,61
Insuno	00012118 SINAPI	KIT DE PROTECAO ARSTOP PARA AR CONDICIONADO, TOMADA PADRAO 2P+T 20A, COM DISJUNTOR UNIPOLAR DIN 20A	Material	UN	1,000000	12,82	12,82
17.2.4	COMP-105499 Próprio	FORNECIMENTO E INSTALAÇÃO DE AR CONDICIONADO TIPO SPLIT 24.000 BTUS INVERTER - BDI = 17,35	SEDI - SERVIÇOS DIVERSOS	UN	1,000000	4.244,97	4.244,97
Composição Auxiliar	91928 SINAPI	CABO DE COBRE FLEXÍVEL ISOLADO, 4 MM ² ANTI-CHAMA 450/750 V, PARA CIRCUITOS TERMINAIS - FORNECIMENTO E INSTALAÇÃO. AF.12/2015	INEL - INSTALAÇÃO ELÉTRICA/ELETRIFICAÇÃO E ILUMINAÇÃO EXTERNA	M	33,000000	4,37	144,21
Composição Auxiliar	89866 SINAPI	JOELHO 90 GRAUS, PVC, SOLDÁVEL, DN 25MM, INSTALADO EM DRENO DE AR-CONDICIONADO - FORNECIMENTO E INSTALAÇÃO. AF.12/2014	INHI - INSTALAÇÕES HIDROS SANITÁRIAS	UN	2,000000	2,85	5,70
Composição Auxiliar	93144 SINAPI	PONTO DE UTILIZAÇÃO DE EQUIPAMENTOS ELÉTRICOS, RESIDENCIAL, INCLINDO SUPORTE E PLACA, CAIXA ELÉTRICA, ELETRODUTO, CABO, RASCO, QUERRA E CHUMBAMENTO. AF.01/2016	INEL - INSTALAÇÃO ELÉTRICA/ELETRIFICAÇÃO E ILUMINAÇÃO EXTERNA	UN	1,000000	149,22	149,22
Composição Auxiliar	90443 SINAPI	RASCO EM ALVENARIA PARA RAMAIS/ DISTRIBUIÇÃO COM DIÂMETROS MENORES OU IGUAIS A 40 MM. AF.05/2015	INHI - INSTALAÇÕES HIDROS SANITÁRIAS	M	3,500000	6,88	24,08
Composição Auxiliar	89865 SINAPI	TUBO, PVC, SOLDÁVEL, DN 25MM, INSTALADO EM DRENO DE AR-CONDICIONADO - FORNECIMENTO E INSTALAÇÃO. AF.12/2014	INHI - INSTALAÇÕES HIDROS SANITÁRIAS	M	3,500000	7,35	25,72

MO sem LS => 92,63
 Valor do BDI => 492,29

LS => 80,21 MO com LS => 172,84
 Valor com BDI => 3.329,71

CONSTRUTORA PROGRESSO LTDA
 Janayra Conde
 Diretora

RUA COMETA HALLEY, Nº 03 - SALA 03 - BAIRRO ALEIXO - CEP 69.060-095 MANAUS - AM
 TELEFONES: (92) 3584-5159 / 99162-1673
 C.N.P.J. 06.219.583/0001-22 INSC. MUNICIPAL 10863901

CONSTRUTORA PROGRESSO LTDA
 Christian Bielef
 Engº Civil CREA 6330-D/AM

Obra **Bancos** B.D.I. Encargos Sociais
 CONTRATAÇÃO DE EMPRESA ESPECIALIZADA PARA PRESTAÇÃO DE SINAPI - 07/2021 - Amazonas 28,35%
 SERVIÇOS DE CONSTRUÇÃO DA EDIFICAÇÃO DESTINADA A INSTALAR AS SBC - 06/2021 - Amazonas 17,35%
 PROMOTORIAS DE JUSTIÇA DA COMARCA DE ITACATIARA/AM SICRO3 - 01/2021 - Amazonas
 SICRO2 - 11/2016 - Amazonas
 ORSE - 05/2021 - Sergipe
 SEINFRA - 027 - Ceará

Composições Analíticas com Preço Unitário

Composições Principais

Insuno	Código Banco	Descrição	Equipamento para Aquisição	UN	1.00000000	3.855,30	3.855,30
	00039826 SINAPI	AR-CONDICIONADO SPLIT INVERTER, PISO TETO, 24000 BTU/H, QUENTE/FRIO, 60HZ, CLASSIFICACAO ENERGETICA A - SELO PROCEL, GAS HFC, CONTROLE S/FIO	Equipamento para Aquisição Permanente	UN	1.00000000	3.855,30	3.855,30
Insuno	00002436 SINAPI	ELETRICISTA	Mão de Obra	H	0,3500000	16,78	5,87
Insuno	00034794 SINAPI	MECANICO DE REFRIGERACAO	Mão de Obra	H	0,4500000	23,31	10,48
Insuno	00006111 SINAPI	SERVENTE DE OBRAS	Mão de Obra	H	0,7500000	10,15	7,61
Insuno	00012118 SINAPI	KIT DE PROTECCAO ARSTOP PARA AR CONDICIONADO, TOMADA PADRAO 2P+T 20 A, COM DISJUNTOR UNIPOLAR DIN 20A	Material	UN	1,00000000	12,82	12,82
Insuno	00001571 SINAPI	TERMINAL A COMPRESSAO EM COBRE ESTANHANDO PARA CABO 4 MM2, 1 FURO E 1 COMPRESSAO, PARA PARAFUSO DE FIXACAO M5	Material	UN	6,00000000	0,66	3,96
			MO sem LS =>		92,63		172,84
			Valor do BDI =>		736,50		4.981,47

17.3.5	Código Banco	Descrição	Equipamentos e Acessórios para Instalação de Ar Condicionado	UN	1.00000000	7.013,73	7.013,73
Composição	10371 ORSE	Fornecimento e instalação de condicionador de ar tipo split 36000 btu/h c/ compressor rotativo - BDI = 17,35	Equipamentos e Acessórios para Instalação de Ar Condicionado	UN	1.00000000	7.013,73	7.013,73
Insuno	11154 ORSE	Fornecimento e instalação de ar condicionado tipo split wall 36.000 BTU's (evaporadora e condensadora) - contempla a mão de obra, suporte e tubulação até 3,0m	Serviços	UN	1,00000000	7.013,73	7.013,73
			MO sem LS =>		0,00		0,00
			Valor do BDI =>		1.216,88		8.230,61

17.3.1	Código Banco	Descrição	Serviços Diversos	UN	1.00000000	32.374,77	32.374,77
Composição	INS-098948 Próprio	Cabine detectora de metais tipo eclusa. Modelo de referência Mineoro modelo CSIMP36 EC2006 - BDI = 17,35	Serviços Diversos	UN	1.00000000	32.374,77	32.374,77
Insuno	INS-098948 Próprio	Cabine detectora de metais tipo eclusa. Modelo de referência Mineoro modelo CSIMP36 EC2006	Material	UN	1,00000000	32.374,77	32.374,77
			MO sem LS =>		0,00		0,00
			Valor do BDI =>		5.617,02		37.991,79

17.3.2	Código Banco	Descrição	Serviços Diversos	UN	1.00000000	11.482,96	11.482,96
Composição	MPAM-INF0002 Próprio	Fornecimento e instalação de sistema CFTV 32 Canais, incluindo Câmeras, Monitores, HD ZT, Cx. de passagens, Eletroduto, Cabos, Conectores, Rasgo, Quebra e Chumbamento. - BDI = 17,35	Serviços Diversos	UN	1.00000000	11.482,96	11.482,96
Composição Auxiliar	91941 SINAPI	CAIXA RETANGULAR 4" X 2" BAIXA (0,30 M DO PISO), PVC, INSTALADA EM PAREDE - FORNECIMENTO E INSTALAÇÃO. AP 12/2015	INEL - INSTALAÇÃO ELÉTRICA/ELETRIFICAÇÃO E CHUMBAMENTO LINEAR EM ALVENARIA PARA RAMAIS/DISTRIBUIÇÃO COM DIÂMETROS MENORES OU IGUAIS A 40 MM. AF. 05/2015	UN	32,0000000	6,44	206,08
Composição Auxiliar	90466 SINAPI	QUEBRA EM ALVENARIA PARA INSTALAÇÃO DE CAIXA DE TOMADA (4X4 OU 4X2). AF. 05/2015	INH1 - INSTALAÇÕES HIDROS SANITÁRIAS	M	96,0000000	7,62	731,52
Composição Auxiliar	90456 SINAPI		INH1 - INSTALAÇÕES HIDROS SANITÁRIAS	UN	32,0000000	2,21	70,72

CONSTRUTORA PROGRESSO LTDA
 Janayra Cardé
 Diretora

RUA COMETA HALLEY, Nº 03 - SALA 03 - BAIRRO ALEIXO - CEP 69.060-095 MANAUS - AM
 TELEFONES: (92) 3584-5159 / 99162-1673
 C.N.P.J. 06.219.583/0001-22 INSC. MUNICIPAL 10863901

CONSTRUTORA PROGRESSO LTDA
 Christian Bielef
 Engº Civil CREA 8580-D/AM

CONSTRUTORA PROGRESSO

CONSTRUCOES/012020

Obra **Bancos** **B.D.I.** **Encargos Sociais**
 CONTRATAÇÃO DE EMPRESA ESPECIALIZADA PARA PRESTAÇÃO DE SERVIÇOS DE CONSTRUÇÃO DE EDIFICAÇÃO DESTINADA A INSTALAR AS PROMOTORIAS DE JUSTIÇA DA COMARCA DE ITACATIARA/AM
 SINAPI - 07/2021 - Amazonas 28,35% Desonerado:
 SBC - 06/2021 - Amazonas 17,35% Hortista: 86,60%
 SICRO3 - 01/2021 - Amazonas Mensalista: 49,17%
 SICRO2 - 11/2016 - Amazonas
 ORSE - 05/2021 - Sergipe
 SEINFRA - 027 - Ceará

Composições Analíticas com Preço Unitário

Composições Principais

Composição Auxiliar	Código Banco	Descrição	Tipo	Und	Quant	Valor Unit	Total
Insuno	90447 SINAPI	RASCO EM ALVENARIA PARA ELTROTODUTOS COM DIAMETROS MENORES OU IGUAIS A 40 MM. AF.05/2015	INHI - INSTALAÇÕES HIDROS SANITÁRIAS	M	96,0000000	3,96	380,16
Insuno	INS-971039 Próprio	Monitor Smart Tv Led 24 Lg 24L520s Conversor Digita HdM Usb Lg ou similar	Material	UN	1,0000000	534,06	534,06
Insuno	INS-824940 Próprio	Mouse wireless 24 gHz fio longo alcance (10m)	Material	UN	1,0000000	126,68	126,68
Insuno	INS-888813 Próprio	Smart TV 43" Samsung LED Full HD RUI7100 Entradas 3 HDMI 2 USB 60Hz	Material	UN	2,0000000	1.257,73	2.515,46
Insuno	00002438 SINAPI	ELETROTECNICO	Mão de Obra	H	6,0000000	30,25	181,50
Insuno	INS-400187 Próprio	CABO GIGALAN CAT.6 U/UTP 23AWGx4P - LSZH	Material	UN	640,0000000	1,49	953,60
Insuno	203042 SBC	CABO HDMI x HDMI VERSAO 1.4 BLINDADO - 20m	Material	UN	2,0000000	114,43	228,86
Insuno	INS-409836 Próprio	Conector Video Balun Passivo CFTV Até 400 Metros	Material	UN	32,0000000	5,71	182,72
Insuno	00002504 SINAPI	ELETRODUTO FLEXIVEL, EM ACO GALVANIZADO, REVESTIDO EXTERNAMENTE COM PVC PRETO, DIAMETRO EXTERNO DE 25 MM (3/4"), TIPO SEALTUBO	Material	M	220,0000000	8,88	1.953,60
Insuno	MPAM-LOG-001 Próprio	Kit CFTV DVR Intelbras 32 Canais HDVCI 1032 Tribido + 32 Câmeras 1200 linhas 30 ms bosscan infravermelho + 2 fonte + hnc + p4 + HD 2T	Serviços	UN	1,0000000	3.418,00	3.418,00
			MO sem LS =>			724,92	
			Valor do BDI =>			1.992,29	
							13.475,25
17.3.3	COMP-183583 Próprio	CONCERTINA CLIPADA (DUPLA) EM ACO GALVANIZADO DE ALTA RESISTENCIA, COM ESPIRAL DE 300 MM, D = 2,76 MM	SEDI - SERVIÇOS DIVERSOS	ml	1,0000000	46,02	46,02
Insuno	00004750 SINAPI	PEDREIRO	Mão de Obra	H	0,3500000	13,75	4,81
Insuno	00006111 SINAPI	SERVENTE DE OBRAS	Mão de Obra	H	0,3500000	10,15	3,55
Insuno	00034348 SINAPI	CONCERTINA CLIPADA (DUPLA) EM ACO GALVANIZADO DE ALTA RESISTENCIA, COM ESPIRAL DE 300 MM, D = 2,76 MM	Material	M	1,0000000	16,93	16,93
Insuno	00034349 SINAPI	HASTE DE ACO GALVANIZADO PARA FIXAÇÃO DE CONCERTINA 2"/3 M	Material	UN	1,0000000	20,73	20,73
			MO sem LS =>			4,48	
			Valor do BDI =>			13,05	
							59,07
17.4.1	COMP-318779 Próprio	Gerador de energia Solar Grid-tie para conexão a rede pública (140~160kWh/mês) - BDI = 17,35	SEDI - SERVIÇOS DIVERSOS	UN	1,0000000	12.572,27	12.572,27
Composição Auxiliar	COMP-691204 Próprio	Suporte para fixação em telhado de módulo de 230W a 260W - CK-990x1 ou similar	SEDI - SERVIÇOS DIVERSOS	UN	2,0000000	236,08	472,16
Insuno	INS-279725 Próprio	Inversor de potência 3Kw	Material	UN	1,0000000	3.286,33	3.286,33
Insuno	INS-857758 Próprio	Panel Solar 250~270W	Material	UN	12,0000000	645,84	7.750,08
Insuno	INS-392654 Próprio	String box CC 01 Saída	Material	UN	1,0000000	1.059,84	1.059,84
Insuno	00000982 SINAPI	CABO DE COBRE, FLEXIVEL, CLASSE 4 OU 5, ISOLACAO EM PVC/A, ANTICHAMA BWF-B, 1 CONDUTOR, 450/750 V, SECAO NOMINAL 6 MM2	Material	M	1,0000000	3,86	3,86

CONSTRUTORA PROGRESSO LTDA
 Janayra Corde
 Diretora

RUA COMETA HALLEY, Nº 03 - SALA 03 - BAIRRO ALEIXO - CEP 69.060-095 MANAUS - AM
 TELEFONES: (92) 3584-5159 / 99162-1673
 C.N.P.J 06.219.583/0001-22 INSC. MUNICIPAL 10863901

CONSTRUTORA PROGRESSO LTDA
 Christian Biefer
 Engº Civil CRFA 9380-0/AM

Obra
Bancos
 CONTRATAÇÃO DE EMPRESA ESPECIALIZADA PARA PRESTAÇÃO DE SERVIÇOS DE CONSTRUÇÃO DA EDIFICAÇÃO DESTINADA A INSTALAR AS PROMOTORIAS DE JUSTIÇA DA COMARCA DE ITACAITANA/AM

B.D.I.
 SINAPI - 07/2021 - Amazonas 28,35%
 SICRO3 - 01/2021 - Amazonas 17,35%
 SICRO2 - 11/2016 - Amazonas
 ORSE - 05/2021 - Serpípe
 SEINFRA - 027 - Ceará

Encargos Sociais
 Desonerado:
 Hora: 86,60%
 Mensalista: 49,17%

Composições Analíticas com Preço Unitário
Composições Principais

17.5.1	Código Banco	Descrição	Tipo	Und	Quant	Valor Unit	Total
Composição	MPAM - INC - 001 Próprio	SUPORTE DE PAREDE PARA EXTINTOR	SEDI - SERVIÇOS DIVERSOS	UN	1,0000000	5,14	5,14
				MO sem LS =>		28,86	53,86
				Valor do BDI =>		2,181,29	14,753,56
Insuno	00006111 SINAPI	SERVENTE DE OBRAS	Mão de Obra	H	0,1000000	10,15	1,01
Insuno	044112 SBC	SUPORTE DE PARADE PARA EXTINTOR	Material	UN	1,0000000	4,13	4,13
				MO sem LS =>		0,54	1,01
				Valor do BDI =>		1,46	6,60
17.5.2	Código Banco	Descrição	Tipo	Und	Quant	Valor Unit	Total
Composição	055035 SBC	PLACA FOTOLUMINESCENTE SAIDA DE EMERGENCIA 25x10cm	SS	UN	1,0000000	15,67	15,67
Insuno	031852 SBC	PLACA DE SINALIZACAO FOTOLUMINESCENTE SAIDA DE EMERGENCIA	Material	UN	1,0000000	12,63	12,63
				MO sem LS =>		1,63	3,04
				Valor do BDI =>		4,44	20,11
Insuno	00006111 SINAPI	SERVENTE DE OBRAS	Mão de Obra	H	0,3000000	10,15	3,04
				MO sem LS =>		1,63	3,04
				Valor do BDI =>		2,85	12,89
17.5.3	Código Banco	Descrição	Tipo	Und	Quant	Valor Unit	Total
Composição	055034 SBC	PLACA FOTOLUMINESCENTE EXTINTOR INCENDIO PQS 21x21cm	SS	UN	1,0000000	10,04	10,04
Insuno	071378 SBC	PLACA DE SINALIZACAO FOTOLUMINESCENTE EXTINTOR INCENDIO	Material	UN	1,0000000	7,00	7,00
				MO sem LS =>		1,63	3,04
				Valor do BDI =>		2,85	12,89
Insuno	00006111 SINAPI	SERVENTE DE OBRAS	Mão de Obra	H	0,3000000	10,15	3,04
				MO sem LS =>		1,63	3,04
				Valor do BDI =>		2,85	12,89
17.5.4	Código Banco	Descrição	Tipo	Und	Quant	Valor Unit	Total
Composição	040551 Próprio	LUMINARIA DE SINALIZACAO ACRILICA LUMINOSA SAIDA EMERGENCIA	INEL - INSTALACAO	UN	1,0000000	247,57	247,57
Insuno	040551 SBC	LED FACE UNICA SLIM VERDE 50x25cm	ELETRICA/ELETRIFICACAO E	UN	1,0000000	247,57	247,57
				MO sem LS =>		0,00	0,00
				Valor do BDI =>		70,19	317,76
17.5.5	Código Banco	Descrição	Tipo	Und	Quant	Valor Unit	Total
Composição	101907 SINAPI	EXTINTOR DE INCENDIO PORTATIL COM CARGA DE CO2 DE 6 KG, CLASSE BC - FORNECIMENTO E INSTALACAO. AF. 10/2020. P - BDI = 17,35	INES - INSTALACOES ESPECIAIS	UN	1,0000000	384,20	384,20
Insuno	00004350 SINAPI	BUCHA DE NYLON, DIAMETRO DO FURO 8 MM, COMPRIMENTO 40 MM, COM PARAFUSO DE ROSCA SOBERBA, CABECA CHATA, FENDA SIMPLES, 4,8 X 50 MM	Material	UN	2,0000000	0,34	0,68

CONSTRUTORA PROGRESSO LTDA
 Janailza Corde
 Diretora

RUA COMETA HALLEY, Nº 03 - SALA 03 - BAIRRO ALEXIXO - CEP 69.060-095 MANAUS - AM
 TELEFONES: (92) 3584-5159 / 99162-1673
 C.N.P.J 06.219.583/0001-22 INSC. MUNICIPAL 10863901

CONSTRUTORA PROGRESSO LTDA
 Cristiane Biele
 Engª Civil CREA 938-D/AM

CONSTRUTORA PROGRESSO

CONTRATACION OBRAS

Obra: **Bancos** B.D.I. **Encargos Sociais**

CONTRATAÇÃO DE EMPRESA ESPECIALIZADA PARA PRESTAÇÃO DE SERVIÇOS DE CONSTRUÇÃO DA EDIFICAÇÃO DESTINADA A INSTALAR AS PROMOTORIAS DE JUSTIÇA DA COMARCA DE ITACATIARA/AM

SINAPI - 07/2021 - Amazonas 28,35%
 SBC - 06/2021 - Amazonas 17,35%
 SICRO3 - 01/2021 - Amazonas
 SICRO2 - 11/2016 - Amazonas
 ORSE - 05/2021 - Sergipe
 SEINFRA - 027 - Ceará

Desonerado: 86,60%
 Horaista: 49,17%
 Mensalista: 49,17%

Composições Analíticas com Preço Unitário

Composições Principais

Insumo	Código Banco	Descrição	Tipo	Quant.	Valor Unit	Total
Insumo	00010889 SINAPI	EXTINTOR DE INCENDIO PORTATIL COM CARGA DE GAS CARBONICO CO2 DE 6 KG. CLASSE BC	Material	1,00000000	372,60	372,60
Insumo	00006111 SINAPI	SERVENTE DE OBRAS	Mão de Obra	0,4574000	10,15	4,64
Insumo	00002696 SINAPI	ENCANADOR OU BOMBEIRO HIDRAULICO	Mão de Obra	0,4574000	13,75	6,28
			MO sem LS =>	5,07	MO com LS =>	10,92
			Valor do BDI =>	66,66	Valor com BDI =>	450,86

Insumo	Código Banco	Descrição	Tipo	Quant.	Valor Unit	Total
17.5.6 Composição	101905 SINAPI	EXTINTOR DE INCENDIO PORTATIL COM CARGA DE AGUA PRESSURIZADA DE 10 L. CLASSE A - FORNECIMENTO E INSTALAÇÃO. AF_10/2020_P - BDI = 17,35	INES - INSTALAÇÕES ESPECIAIS	UN	1,00000000	120,27
Insumo	00004350 SINAPI	BUCHA DE NYLON, DIAMETRO DO FURO 8 MM, COMPRIMENTO 40 MM, COM PARAFUSO DE ROSCA SOBERBA, CABECA CHATA, FENDA SIMPLES, 4,8 X 50 MM	Material	2,00000000	0,34	0,68
Insumo	00010886 SINAPI	EXTINTOR DE INCENDIO PORTATIL COM CARGA DE AGUA PRESSURIZADA DE 10 L. CLASSE A	Material	1,00000000	108,67	108,67
Insumo	00006111 SINAPI	SERVENTE DE OBRAS	Mão de Obra	0,4574000	10,15	4,64
Insumo	00002696 SINAPI	ENCANADOR OU BOMBEIRO HIDRAULICO	Mão de Obra	0,4574000	13,75	6,28
			MO sem LS =>	5,07	MO com LS =>	10,92
			Valor do BDI =>	34,10	Valor com BDI =>	154,37

18.1.1 Composição	Código Banco	Descrição	Tipo	Quant.	Valor Unit	Total
18.1.1 Composição	87260 SINAPI	REVESTIMENTO CERÂMICO PARA PISO COM PLACAS TIPO PORCELANATO DE DIMENSÕES 45X45 CM APLICADA EM AMBIENTES DE ÁREA MAIOR QUE 10 M². AF_06/2014	PISO - PISOS	M2	1,00000000	99,21
Insumo	00037595 SINAPI	ARGAMASSA COLANTE TIPO AC III	Material	8,62000000	2,29	19,73
Insumo	00021108 SINAPI	PISO EM PORCELANATO RETIFICADO EXTRA, FORMATO MENOR OU IGUAL A 2025 CM2	Material	1,06000000	66,02	69,98
Insumo	00034357 SINAPI	REJUNTE CIMENTICIO, QUALQUER COR	Material	0,24000000	4,37	1,04
Insumo	00006111 SINAPI	SERVENTE DE OBRAS	Mão de Obra	0,19000000	10,15	1,92
Insumo	00004760 SINAPI	AZULEJISTA OU LADRILHEIRO	Mão de Obra	0,39000000	16,78	6,54
			MO sem LS =>	3,93	MO com LS =>	8,46
			Valor do BDI =>	28,13	Valor com BDI =>	127,34

18.1.2 Composição	Código Banco	Descrição	Tipo	Quant.	Valor Unit	Total
18.1.2 Composição	94782 SINAPI	(COMPOSIÇÃO REPRESENTATIVA) DO SERVIÇO DE CONTRAPISO EM ARGAMASSA TRAÇO 1:4 (CIMENTO E AREIA) ESPESSURA 7CM. AF_10/2014	PISO - PISOS	M2	1,00000000	37,74

CONSTRUTORA PROGRESSO LTDA
 Janyana Conde
 Diretora

RUA COMETA HALLEY, Nº 03 - SALA 03 - BAIRRO ALEXIXO - CEP. 69.060-095 MANAUS - AM
 TELEFONES: (92) 3584-5159 / 99162-1673
 C.N.P.J. 06.219.583/0001-22 INSC. MUNICIPAL 10863901

CONSTRUTORA PROGRESSO LTDA
 Christian Bieler
 Engº Civil CREA 980-0/AM

CONSTRUTORA PROGRESSO

CONTRATAÇÃO 019/2014

Obra
CONTRATAÇÃO DE EMPRESA ESPECIALIZADA PARA PRESTAÇÃO DE SERVIÇOS DE CONSTRUÇÃO DA EDIFICAÇÃO DESTINADA A INSTALAR AS PROMOTORIAS DE JUSTIÇA DA COMARCA DE ITACATARA/AM

Bancos
 SINAPE - 07/2021 - Amazonas
 SBC - 06/2021 - Amazonas
 SICRO3 - 01/2021 - Amazonas
 SICRO2 - 11/2016 - Amazonas
 ORSE - 05/2021 - Sergipe
 SEINFRA - 027 - Ceará

B.D.I.
 28,359%
 17,359%

Encargos Sociais
 Desonerado:
 Hora: 86,609%
 Mensalista: 49,179%

Composições Analíticas com Preço Unitário

Composições Principais

Composição Auxiliar	Código Banco	Descrição	Tipo	Und	Quant.	Valor Unit.	Total
87640 SINAPE		CONTRAPISO EM ARGAMASSA TRAÇO 1:4 (CIMENTO E AREIA), PREPARO MECÂNICO COM BETONEIRA 400 L, APLICADO EM ÁREAS SECAS SOBRE LAJE, ADERIDO, ESPESURA 4CM. AF_06/2014	PISO - PISOS	M2	0,7744000	37,24	28,83
87765 SINAPE		CONTRAPISO EM ARGAMASSA TRAÇO 1:4 (CIMENTO E AREIA), PREPARO MECÂNICO COM BETONEIRA 400 L, APLICADO EM ÁREAS MOLHADAS SOBRE IMPERMEABILIZAÇÃO, ESPESURA 4CM. AF_06/2014	PISO - PISOS	M2	0,1137000	41,90	4,76
87745 SINAPE		CONTRAPISO EM ARGAMASSA TRAÇO 1:4 (CIMENTO E AREIA), PREPARO MECÂNICO COM BETONEIRA 400 L, APLICADO EM ÁREAS MOLHADAS SOBRE LAJE, ADERIDO, ESPESURA 3CM. AF_06/2014	PISO - PISOS	M2	0,1119000	37,11	4,15

MO sem LS => 5,71 LS => 4,94 MO com LS => 10,65
 Valor do BDI => 10,70 Valor com BDI => 48,44

18.1.3	Código Banco	Descrição	Tipo	Und	Quant.	Valor Unit.	Total
94439 SINAPE		(COMPOSIÇÃO REPRESENTATIVA) DO SERVIÇO DE CONTRAPISO EM ARGAMASSA TRAÇO 1:4 (CIM E AREIA), EM BETONEIRA 400 L, ESPESURA 4 CM ÁREAS SECAS E ÁREAS MOLHADAS SOBRE LAJE E 3 CM ÁREAS MOLHADAS SOBRE IMPERMEABILIZAÇÃO, PARA EDIFICAÇÃO HABITACIONAL UNIFAMILIAR(CASA) E EDIFICAÇÃO PÚBLICA PADRÃO. AF_11/2014	PISO - PISOS	M2	1,0000000	37,96	37,96
87640 SINAPE		CONTRAPISO EM ARGAMASSA TRAÇO 1:4 (CIMENTO E AREIA), PREPARO MECÂNICO COM BETONEIRA 400 L, APLICADO EM ÁREAS SECAS SOBRE LAJE, ADERIDO, ESPESURA 4CM. AF_06/2014	PISO - PISOS	M2	0,6381000	37,24	23,76
87765 SINAPE		CONTRAPISO EM ARGAMASSA TRAÇO 1:4 (CIMENTO E AREIA), PREPARO MECÂNICO COM BETONEIRA 400 L, APLICADO EM ÁREAS MOLHADAS SOBRE IMPERMEABILIZAÇÃO, ESPESURA 4CM. AF_06/2014	PISO - PISOS	M2	0,1623000	41,90	6,80
87745 SINAPE		CONTRAPISO EM ARGAMASSA TRAÇO 1:4 (CIMENTO E AREIA), PREPARO MECÂNICO COM BETONEIRA 400 L, APLICADO EM ÁREAS MOLHADAS SOBRE LAJE, ADERIDO, ESPESURA 3CM. AF_06/2014	PISO - PISOS	M2	0,1996000	37,11	7,40

MO sem LS => 6,10 LS => 5,28 MO com LS => 11,38
 Valor do BDI => 10,76 Valor com BDI => 48,72

18.1.4	Código Banco	Descrição	Tipo	Und	Quant.	Valor Unit.	Total
170891 SBC		REJUNTAMENTO COM ARGAMASSA QUARTZOLIT CINZA EM PISO CERAMICO	170	M2	1,0000000	8,98	8,98
042519 SBC		ARGAMASSA PRONTA PARA REJUNTAMENTO CERAMICO(0,45kg/m2)	Material	KG	0,5200000	2,60	1,35
00006111 SINAPE		SERVENTE DE OBRAS	Mão de Obra	H	0,4120000	10,15	4,18
099100 SBC		LADRILHEIRO	Mão de Obra	H	0,2060000	16,78	3,45

CONSTRUTORA PROGRESSO LTDA
 Jaraguá Conde
 Diretores

RUA COMETA HALLEY, Nº 03 - SALA 03 - BAIRRO ALEIXO - CEP 69.060-095 MANAUS - AM
 TELEFONES: (92) 3584-5159 / 99162-1673
 C.N.P.J 06.219.583/0001-22 INSC. MUNICIPAL 10863901

CONSTRUTORA PROGRESSO LTDA
 Eng.º Christian Steier
 CREA 03/04 1300-0/AM

Composições Analíticas com Preço Unitário

Composições Principais

18.2.1	Código Banco	Descrição	Tipo	Valor do BDI =>		Und	Valor com BDI =>		Total
				MO sem LS =>	LS =>		3,54 MO com LS =>	Valor com BDI =>	
Composição	94998 SINAPI	EXECUÇÃO DE PASSEIO (CALÇADA) OU PISO DE CONCRETO COM CONCRETO MOLDADO IN LOCO, FEITO EM OBRA, ACABAMENTO CONVENCIONAL, ESPESURA 12 CM, ARMADO, AF_07/2016	PISO - PISOS	4,09	LS =>	M2	1,0000000	109,31	109,31
Composição Auxiliar	94964 SINAPI	CONCRETO FCK = 20MPA, TRAÇO 1:2,7:3 (CIMENTO/AREIA MÉDIA/BRITA 1) - PREPARO MECÂNICO COM BETONEIRA 400 L, AF_07/2016	M3	2,55	LS =>	M3	0,1455000	439,57	63,95
Insunso	00003777 SINAPI	LONA PLÁSTICA PESADA PRETA, E = 150 MICRA	M2			M2	1,1280000	0,66	0,74
Insunso	00004517 SINAPI	SARAFIO *2,5 X 7,5* CM EM PINUS, MISTA OU EQUIVALENTE DA REGIÃO - BRUTA	M			M	0,2000000	1,02	0,20
Insunso	00006189 SINAPI	TABUA NÃO APARELHADA *2,5 X 30* CM, EM MACARANDUBA, ANGELIM OU EQUIVALENTE DA REGIÃO - BRUTA	M			M	0,1250000	13,66	1,70
Insunso	00007156 SINAPI	TELA DE AÇO SOLDADA NERVURADA, CA-60, Q-196, (3,11 KG/M2), DIÂMETRO DO FIO = 5,0 MM, LARGURA = 2,45 M, ESPACAMENTO DA MALHA = 10 X 10 CM	M2			M2	1,1224000	24,08	27,02
Insunso	00006111 SINAPI	SERVENTE DE OBRAS	H			H	0,6574000	10,15	6,67
Insunso	00001213 SINAPI	CARPINTEIRO DE FORMAS	H			H	0,2707000	13,75	3,72
Insunso	00004750 SINAPI	PEDREIRO	H			H	0,3866000	13,75	5,31
			LS =>				10,84 MO com LS =>		23,35
			Valor do BDI =>				30,99		140,30
18.2.2	Código Banco	Descrição	Tipo	Valor do BDI =>		Und	Quant.	Valor Unit.	Total
Composição	00036178 Próprio	PISO PODOBATIL DE CONCRETO - DIRECIONAL E ALERTA, *40 X 40 X 2,5* CM	PISO - PISOS	0,00	LS =>	UN	1,0000000	10,06	10,06
Insunso	00036178 SINAPI	PISO PODOBATIL DE CONCRETO - DIRECIONAL E ALERTA, *40 X 40 X 2,5* CM	Material	2,85	LS =>	UN	0,00	MO com LS =>	0,00
			Valor do BDI =>				2,85	Valor com BDI =>	12,91
18.2.3	Código Banco	Descrição	Tipo	Valor do BDI =>		Und	Quant.	Valor Unit.	Total
Composição	98504 SINAPI	PLANTIO DE GRAMA EM PLACAS, AF_05/2018	URBA - URBANIZAÇÃO	1,13	LS =>	M2	1,0000000	6,54	6,54
Insunso	00003324 SINAPI	GRAMA BATATAIS EM PLACAS, SEM PLANTIO	Material	1,85	LS =>	M2	1,0000000	4,43	4,43
Insunso	00006111 SINAPI	SERVENTE DE OBRAS	Mão de Obra			H	0,1564000	10,15	1,58
Insunso	00025964 SINAPI	JARDINEIRO	Mão de Obra			H	0,0391000	13,75	0,53
			MO sem LS =>				0,98 MO com LS =>		2,11
			Valor do BDI =>				1,85	Valor com BDI =>	8,39
18.2.4	Código Banco	Descrição	Tipo	Valor do BDI =>		Und	Quant.	Valor Unit.	Total

CONSTRUTORA PROGRESSO

CONSTRUTORA DE OBRAS

Obra

CONTAÇÃO DE EMPRESA ESPECIALIZADA PARA PRESTAÇÃO DE SERVIÇOS DE CONSTRUÇÃO DA EDIFICAÇÃO DESTINADA A INSTALAR AS PROMOTORIAS DE JUSTIÇA DA COMARCA DE ITACOAHTARA/AM

Bancos SINAPI - 07/2021 - Amazonas 28,35%
 SBC - 06/2021 - Amazonas 17,35%
 SICRO3 - 01/2021 - Amazonas
 SICRO2 - 11/2016 - Amazonas
 ORSE - 05/2021 - Sergipe
 SEINFRA - 027 - Ceará
 Entregas Sociais
 Desonerado:
 Hortista: 86,60%
 Mensalista: 49,17%

Composições Analíticas com Preço Unitário

Composições Principais

Composição	Código Banco	Descrição	Material	Quant	Valor Unit	Total
Composição	92406 SINAPI	EXECUÇÃO DE PÁTIO/ESTACIONAMENTO EM PISO INTERTRAVADO, COM BLOCO 16 FACES DE 22 X 11 CM, ESPESSURA 10 CM. AF.12/2015	PAVI - PAVIMENTAÇÃO	M2	1,0000000	70,75
Composição Auxiliar	91277 SINAPI	PLACA VIBRATÓRIA REVERSÍVEL COM MOTOR 4 TEMPOS A GASOLINA, FORÇA CENTRÍFUGA DE 25 KN (2500 KGF), POTÊNCIA 5,5 CV - CHP DIURNO. AF.08/2015	CHOR - CUSTOS HORÁRIOS DE MÁQUINAS E EQUIPAMENTOS	CHP	0,0069000	9,14
Composição Auxiliar	91283 SINAPI	CORTADORA DE PISO COM MOTOR 4 TEMPOS A GASOLINA, POTÊNCIA DE 13 HP, COM DISCO DE CORTE DIAMANTADO SEGMENTADO PARA CONCRETO, DIÂMETRO DE 350 MM, FURO DE 1" (14 X 17) - CHP DIURNO. AF.08/2015	CHOR - CUSTOS HORÁRIOS DE MÁQUINAS E EQUIPAMENTOS	CHP	0,0037000	21,04
Composição Auxiliar	91278 SINAPI	PLACA VIBRATÓRIA REVERSÍVEL COM MOTOR 4 TEMPOS A GASOLINA, FORÇA CENTRÍFUGA DE 25 KN (2500 KGF), POTÊNCIA 5,5 CV - CHI DIURNO. MÁQUINAS E EQUIPAMENTOS	CHOR - CUSTOS HORÁRIOS DE MÁQUINAS E EQUIPAMENTOS	CHI	0,1853000	0,43
Composição Auxiliar	91285 SINAPI	CORTADORA DE PISO COM MOTOR 4 TEMPOS A GASOLINA, POTÊNCIA DE 13 HP, COM DISCO DE CORTE DIAMANTADO SEGMENTADO PARA CONCRETO, DIÂMETRO DE 350 MM, FURO DE 1" (14 X 17) - CHI DIURNO. AF.08/2015	CHOR - CUSTOS HORÁRIOS DE MÁQUINAS E EQUIPAMENTOS	CHI	0,1885000	0,63
Insumo	00000370 SINAPI	AREIA MEDIA - POSTO JAZIDA/FORNECEDOR (RETRABADO NA JAZIDA, SEM TRANSPORTE)	Material	M3	0,0568000	62,10
Insumo	00040524 SINAPI	BLOQUETE/PISO INTERTRAVADO DE CONCRETO - MODELO ONDA/16 FACES/RETANGULAR/TIOLINHO/PAVER/HOLANDES/PARALELEPIPEDO, 20 CM X 10 CM, E = 10 CM, RESISTENCIA DE 35 MPA (NBR 9781), COR NATURAL	Material	M2	1,0049000	56,62
Insumo	00004741 SINAPI	PO DE PEDRA (POSTO PEDREIRA/FORNECEDOR, SEM FRETE)	Material	M3	0,0106000	81,11
Insumo	00006111 SINAPI	SERVENTE DE OBRAS	Mão de Obra	H	0,3844000	10,15
Insumo	00004759 SINAPI	CALCETEIRO	Mão de Obra	H	0,3844000	13,75
		MO sem LS =>		4,92	MO com LS =>	9,18
		Valor do BDI =>		20,06	Valor com BDI =>	90,81
19.1	00038640 SINAPI	MUDA DE ARBUSTO, PINGO DE OURO/ VIOLETEIRA, H = *10 A 20* CM	SEDI - SERVIÇOS DIVERSOS	UN	1,0000000	3,85
Composição	00038640 SINAPI	MUDA DE ARBUSTO, PINGO DE OURO/ VIOLETEIRA, H = *10 A 20* CM	Material	UN	1,0000000	3,85
		MO sem LS =>		0,00	MO com LS =>	0,00
		Valor do BDI =>		1,09	Valor com BDI =>	4,94
19.2	201012 SBC	SEIXOS ROLADOS DE RIO DECORATIVOS APLICADOS EM PAVIMENTO	Material	M2	1,0000000	30,55
Composição	062727 SBC	PEDRA SEIXO VERMELHO ROLADO TAMANHO IRREGULAR	Material	M3	0,1500000	100,24
Insumo	00006111 SINAPI	SERVENTE DE OBRAS	Mão de Obra	H	0,4120000	10,15
Insumo	00004750 SINAPI	PEDREIRO	Mão de Obra	H	0,8250000	13,75
		MO sem LS =>		1,2370000	MO com LS =>	11,34
		Valor do BDI =>		1,09	Valor com BDI =>	4,94

CONSTRUTORA PROGRESSO LTDA
 Janayra Conde
 Diretora

RUA COMETA HALLEY, Nº 03 - SALA 03 - BAIRRO ALEIXO - CEP 69.060-095 MANAUS - AM
 TELEFONES: (92) 3584-5159 / 99162-1673
 C.N.P.J 06.219.583/0001-22 INSC. MUNICIPAL 10863901

CONSTRUTORA PROGRESSO LTDA
 Christian Bleier
 Engº Civil CREA 9380-D/AM

CONSTRUTORA PROMGRESSO

CONSTRUCOES O HURLO

Obra
CONTRATAÇÃO DE EMPRESA ESPECIALIZADA PARA PRESTAÇÃO DE SERVIÇOS DE CONSTRUÇÃO DA EDIFICAÇÃO DESTINADA A INSTALAR AS SBC - 06/2021 - Amazonas
SERVIÇOS DE CONSTRUÇÃO DA EDIFICAÇÃO DESTINADA A INSTALAR AS SBC - 06/2021 - Amazonas
PROMOTORIAS DE JUSTIÇA DA COMARCA DE ITACATIARA/AM

Bancos
 SINAPI - 07/2021 - Amazonas 28,35%
 SICRO3 - 01/2021 - Amazonas 17,35%
 SICRO2 - 11/2016 - Amazonas
 ORSE - 05/2021 - Sergipe
 SEINFRA - 027 - Ceará

Encargos Sociais
 Desonerado:
 Horta: 86,60%
 Mensalista: 49,17%

B.D.I.
 28,35%
 17,35%

Pág.142 de 327

Composições Analíticas com Preço Unitário

Composições Principais

19.3	Código Banco	Descrição	MO sem LS =>		Valor do BDI =>		MO com LS =>		Valor com BDI =>		Total
			Quant.	Valor Unit.	Quant.	Valor Unit.	Quant.	Valor Unit.			
Composição	00038641 Próprio	MUDA DE PALMEIRA, ARECA, H= 1,50* CM	UN	1,0000000	160,60	1,0000000	160,60	160,60	160,60	160,60	160,60
Insunmo	00038641 SINAPI	MUDA DE PALMEIRA, ARECA, H= 1,50* CM	UN	1,0000000	160,60	0,00	MO com LS =>	0,00	MO com LS =>	0,00	160,60
							Valor com BDI =>	45,53	Valor com BDI =>	206,13	206,13
19.4	Código Banco	Descrição	MO sem LS =>		Valor do BDI =>		MO com LS =>		Valor com BDI =>		Total
Composição	COMP-000315 Próprio	PLANTIO DE MINI - PALMEIRA COM ALTURA DE MUDA MENOR OU IGUAL A SEDI - SERVIÇOS DIVERSOS	UN	1,0000000	189,50	1,0000000	189,50	189,50	189,50	189,50	
Insunmo	INS-589170 Próprio	MINI PALMEIRA	UN	1,0000000	165,60	1,0000000	165,60	165,60	165,60	165,60	
Insunmo	00025964 SINAPI	JARDINEIRO	H	1,0000000	13,75	1,0000000	13,75	13,75	13,75	13,75	
Insunmo	00006111 SINAPI	SERVENTE DE OBRAS	H	1,0000000	10,15	1,0000000	10,15	10,15	10,15	10,15	
							Valor com BDI =>	11,09	Valor com BDI =>	23,90	23,90
							Valor do BDI =>	53,72	Valor do BDI =>	243,22	243,22
20.1	Código Banco	Descrição	MO sem LS =>		Valor do BDI =>		MO com LS =>		Valor com BDI =>		Total
Composição	73881/001 SINAPI	EXECUCAO DE DRENO COM MANTA GEOTEXTIL 200 G/M2	M2	1,0000000	5,46	1,0000000	5,46	5,46	5,46	5,46	
Insunmo	00004011 SINAPI	GEOTEXTIL NAO TECIDO AGULHADO DE FILAMENTOS CONTINUOS 100%	M2	1,0665603	4,94	1,0665603	4,94	4,94	4,94	5,26	
Insunmo	00006111 SINAPI	POLIESTER, RESISTENCIA A TRACAO = 10 KN/M	M2	1,0665603	4,94	1,0665603	4,94	4,94	4,94	5,26	
		SERVENTE DE OBRAS	M2	1,0665603	4,94	1,0665603	4,94	4,94	4,94	5,26	
							Valor do BDI =>	10,15	Valor do BDI =>	0,20	0,20
							MO sem LS =>	0,11	MO sem LS =>	0,20	0,20
							Valor do BDI =>	1,55	Valor do BDI =>	7,01	7,01
20.2	Código Banco	Descrição	MO sem LS =>		Valor do BDI =>		MO com LS =>		Valor com BDI =>		Total
Composição	030701 SBC	CISTERNA CAPACIDADE 20.000LITROS (8,76m³) CONCRETO	UN	1,0000000	14,835,45	1,0000000	14,835,45	14,835,45	14,835,45	14,835,45	
Insunmo	000344 SBC	ACO CA 50 MEDIO (5,0mm a 25,0mm) (3/16" a 1")	KG	700,1800000	7,14	700,1800000	7,14	7,14	7,14	4,999,28	
Insunmo	000100 SBC	AREIA GROSSA LAVADA	M3	4,9140000	49,68	4,9140000	49,68	49,68	49,68	244,12	
Insunmo	000400 SBC	ARAME RECOZIDO ISGW #16 (0,032kg/m) (SS AMARRAS/pm3)	KG	14,0000000	14,76	14,0000000	14,76	14,76	14,76	206,64	
Insunmo	000050 SBC	CIMENTO PORTLAND CP III 32RS NBR 11578 (quilo)	KG	2,724,3600000	0,86	2,724,3600000	0,86	0,86	0,86	2,342,94	
Insunmo	055016 SBC	COMPENSADO RESINADO FENOLICO 18mm 2,20x1,10m(2,42m2)	M2	11,3600000	51,92	11,3600000	51,92	51,92	51,92	589,81	
Insunmo	008419 SBC	DESMOLDANTE LIQUIDO P/FORMAS ESTRUTURALS (L=75m2)	L	5,9900000	8,28	5,9900000	8,28	8,28	8,28	49,59	
Insunmo	008767 SBC	PEDRA BRITADA #2	M3	3,8100000	94,12	3,8100000	94,12	94,12	94,12	358,59	
Insunmo	008766 SBC	PEDRA BRITADA #1	M3	3,8100000	94,12	3,8100000	94,12	94,12	94,12	358,59	
Insunmo	001350 SBC	PONTALETE 7,5x7,5cm (3x3) PERNA/BARROTE/ESTRONCA	M	11,0810000	4,36	11,0810000	4,36	4,36	4,36	48,31	
Insunmo	001450 SBC	PREGO FERRO GALVANIZADO 16x24 (285 un/Kg)	KG	5,6000000	16,85	5,6000000	16,85	16,85	16,85	94,36	
Insunmo	001205 SBC	PREGO FERRO GALVANIZADO 17x27 (226 un/Kg)	KG	8,9540000	16,15	8,9540000	16,15	16,15	16,15	144,60	
Insunmo	00000378 SINAPI	ARMADOR	H	72,1700000	13,75	72,1700000	13,75	13,75	13,75	992,33	

CONSTRUTORA PROMGRESSO LTDA
 Janayra Conde
 Diretora

RUA COMETA HALLEY, Nº 03 - SALA 03 - BAIRRO ALEIXO - CEP 69.060-095 MANAUS - AM
 TELEFONES: (92) 3584-5159 / 99162-1673
 C.N.P.J 06.219.583/0001-22 INSC. MUNICIPAL 10863901

CONSTRUTORA PROMGRESSO LTDA
 Christian Bielei
 Engº Civil CREA 5380-D/AM

CONSTRUTORA PROGRESSO

CONSTRUCOES OBRAS

Obra
CONTRATAÇÃO DE EMPRESA ESPECIALIZADA PARA PRESTAÇÃO DE SERVIÇOS DE CONSTRUÇÃO DA EDIFICAÇÃO DESTINADA A INSTALAR AS PROMOTORIAS DE JUSTIÇA DA COMARCA DE ITACAITARA/AM

Bancos
SINAPI - 07/2021 - Amazonas
SICRO3 - 01/2021 - Amazonas
SICRO2 - 11/2016 - Amazonas
ORSE - 05/2021 - Sergipe
SEINFRA - 027 - Ceará

B.D.I.
28,35%
17,35%

Encargos Sociais
Desonerado:
Hortista: 86,60%
Mensalista: 49,17%

Composições Analíticas com Preço Unitário
Composições Principais

Insuno	Código Banco	Descrição	Tipo	Und	Quant	Valor Unit.	Total
Insuno	00006111 SINAPI	SERVENTE DE OBRAS	Mão de Obra	H	72,1700000	10,15	732,52
Insuno	00006111 SINAPI	SERVENTE DE OBRAS	Mão de Obra	H	72,1700000	10,15	732,52
Insuno	00006111 SINAPI	CARPINTEIRO DE FORMAS	Mão de Obra	H	63,4680000	13,75	872,68
Insuno	00006111 SINAPI	SERVENTE DE OBRAS	Mão de Obra	H	72,1700000	10,15	732,52
Insuno	00004750 SINAPI	PEDEIREIRO	Mão de Obra	H	36,0850000	13,75	496,16
MO sem LS =>						2.893,15	5.398,62
Valor do BDI =>						4.205,85	19.041,30
Valor com BDI =>							9.855,65

20.3	Código Banco	Descrição	Tipo	Und	Quant	Valor Unit.	Total
Composição	030700 SBC	CISTERNA CAPACIDADE 16.000 LITROS (7,10m³) CONCRETO ESTRUTURADO	30	UN	1,0000000	9.855,65	9.855,65
Insuno	000044 SBC	ACO CA 50 MEDIO (5,0mm a 25,0mm) (3/16" a 1")	Material	KG	344,5000000	7,14	2.459,73
Insuno	000400 SBC	ARAME RECOZIDO ISCW #16 (0,032kg/m) (55 AMARRAS/pm3)	Material	KG	7,8100000	14,76	115,27
Insuno	000100 SBC	AREIA GROSSA LAVADA	Material	M3	3,9800000	49,68	197,72
Insuno	000050 SBC	CIMENTO PORTLAND CP III 32RS NBR 11578 (quilo)	Material	KG	2.208,1000000	0,86	1.898,96
Insuno	055016 SBC	COMPENSADO RESINADO FENOLICO 18mm 2,20x1,10m(2,42m²)	Material	M2	9,0900000	51,92	471,95
Insuno	008419 SBC	DESMOLDANTE LIQUIDO P/FORMAS ESTRUTURAIS (L=75m²)	Material	L	4,8000000	8,28	39,74
Insuno	008766 SBC	PEDRA BRITADA #1	Material	M3	3,0900000	94,12	290,83
Insuno	008767 SBC	PEDRA BRITADA #2	Material	M3	3,0900000	94,12	290,83
Insuno	001350 SBC	PONTALETE 7,5x7,5cm (3x3") PERNA/BARROTE/ESTRCONCA	Material	M	8,8650000	4,36	38,65
Insuno	001450 SBC	PREÇO FERRO GALVANIZADO 16x24 (285 un/kg)	Material	KG	1,7040000	16,85	28,71
Insuno	001205 SBC	PREÇO FERRO GALVANIZADO 17x27 (226 un/kg)	Material	KG	7,1630000	16,15	115,68
Insuno	00000378 SINAPI	ARMADOR	Mão de Obra	H	58,5610000	13,75	805,21
Insuno	00006111 SINAPI	SERVENTE DE OBRAS	Mão de Obra	H	58,5610000	10,15	594,39
Insuno	00006111 SINAPI	SERVENTE DE OBRAS	Mão de Obra	H	58,5610000	10,15	594,39
Insuno	00001213 SINAPI	CARPINTEIRO DE FORMAS	Mão de Obra	H	50,7870000	13,75	698,32
Insuno	00006111 SINAPI	SERVENTE DE OBRAS	Mão de Obra	H	58,5610000	10,15	594,39
Insuno	00004750 SINAPI	PEDEIREIRO	Mão de Obra	H	29,2800000	13,75	402,60
MO sem LS =>						2.094,09	3.907,58
Valor do BDI =>						2.794,08	12.649,73
Valor com BDI =>							12.649,73

20.4	Código Banco	Descrição	Tipo	Und	Quant	Valor Unit.	Total
Composição	COMP-395537 Próprio	AUTOMÁTICO DE BOIA EM CAIXA D'ÁGUA OU CISTERNA	SEDI - SERVIÇOS DIVERSOS	UN	1,0000000	2.606,17	2.606,17
Insuno	00002436 SINAPI	ELETRICISTA	Mão de Obra	H	2,3390000	16,78	39,24
Insuno	00006111 SINAPI	SERVENTE DE OBRAS	Mão de Obra	H	2,3820000	10,15	24,17
Insuno	008881 SBC	AUTOMÁTICO DE BOIA EM CAIXA D'ÁGUA OU CISTERNA	Material	UN	1,0000000	38,49	38,49
Insuno	001015 SBC	BOMBA SUBMERSIVEL (SAPO) DS-9 1/2CV COM AUTOMATICO - 220V TRIFASICA DANCOR	Material	UN	1,0000000	2.299,35	2.299,35
Insuno	002706 SBC	CABO PP CORDPLAST 3 CONDUTORES 450/750V 2,50mm²	Material	M	26,0000000	7,88	204,88

CONSTRUTORA PROGRESSO LTDA
Janaym Conde
Diretor

RUA COMETA HALLEY, Nº 03 - SALA 03 - BAIRRO ALEIXO - CEP 69.060-095 MANAUS - AM
TELEFONES: (92) 3584-5159 / 99162-1673
C.N.P.J 06.219.583/0001-22 INSC. MUNICIPAL 10863901

CONSTRUTORA PROGRESSO LTDA
Christoph Bailer
Engº Civil CREA 8380-D/AM

CONSTRUTORA PROGRESSO

CONTRATADO OBRAS

Obra

CONTRATAÇÃO DE EMPRESA ESPECIALIZADA PARA PRESTAÇÃO DE SERVIÇOS DE CONSTRUÇÃO DA EDIFICAÇÃO DESTINADA A INSTALAR AS PROMOTORIAS DE JUSTIÇA DA COMARCA DE ITACATIARA/AM

Bancos	SINAPI - 07/2021 - Amazonas	B.D.I.	26,35%	Encargos Sociais
	SICRO3 - 01/2021 - Amazonas		17,35%	Desonerado:
	SICRO2 - 11/2016 - Amazonas			Horista: 86,60%
	ORSE - 05/2021 - Sergipe			Mensalista: 49,17%
	SEINFRA - 027 - Ceará			

Composições Analíticas com Preço Unitário

036795 SBC FITA ISOLANTE P44 19mm x 20m

Material	MO sem LS =>	33,98	M	0,0400000	1,13	0,04
Valor do BDI =>		738,85	LS =>	29,43	MO com LS =>	63,41
				Valor com BDI =>		3.345,02

Composições Principais

20.5	Código Banco	Descrição	Tipo	Und	Quant	Valor Unit	Total
Composição	COMP-38937570 Próprio	CAIXA DE PASSAGEM 30X30X40 COM TAMPAS E DRENO BRITA	SEDI - SERVIÇOS DIVERSOS	UN	1,0000000	153,80	153,80
Insuno	00004750 SINAPI	PEDREIRO	Mão de Obra	H	1,6789000	13,75	23,08
Insuno	00006111 SINAPI	SERVENTE DE OBRAS	Mão de Obra	H	4,4832000	10,15	45,50
Insuno	00043059 SINAPI	ACO CA-60, 4,2 MM, OU 5,0 MM, OU 6,0 MM, OU 7,0 MM, VERGALHAO	Material	KG	2,1560000	8,69	18,73
Insuno	00000370 SINAPI	AREIA MEDIA - POSTO LAZIDA/FORNECEDOR (RETIRADO NA LAZIDA, SEM TRANSPORTE)	Material	M3	0,0653000	62,10	4,05
Insuno	00001106 SINAPI	CAL HIDRATADA CH-1 PARA ARGAMASSAS	Material	KG	3,0096000	1,45	4,36
Insuno	00001358 SINAPI	CHAPA DE MADEIRA COMPENSADA RESINADA PARA FORMA DE CONCRETO, DE *2,2 X 1,1" M, E = 17 MM	Material	M2	0,0600000	38,82	2,32
Insuno	00001379 SINAPI	CIMENTO PORTLAND COMPOSTO CP-11-32	Material	KG	18,5084000	0,86	15,91
Insuno	00004721 SINAPI	PEDRA BRITADA N. 1 (9,5 a 19 MM) POSTO PEDREIRA/FORNECEDOR, SEM FRETE	Material	M3	0,0365000	103,70	3,78
Insuno	00004722 SINAPI	PEDRA BRITADA N. 3 (38 A 50 MM) POSTO PEDREIRA/FORNECEDOR, SEM FRETE	Material	M3	0,0040000	97,96	0,39
Insuno	00007258 SINAPI	TIJOLO CERAMICO MACICO COMUM *5 X 10 X 20* CM (L X A X C)	Material	UN	60,4800000	0,59	35,68
20.6	Código Banco	Descrição	Tipo	Und	Quant	Valor Unit	Total
Composição	00038052 Próprio	TUBO DRENO, CORRUGADO, ESPIRALADO, FLEXIVEL, PERFORADO, EM POLIETILENO DE ALTA DENSIDADE (PEAD), DN 100 MM, (4") PARA DRENAGEM - EM ROLO (NORMA DNIT 093/2006 - E.M)	INHJ - INSTALAÇÕES HIDROS SANITARIAS	M	1,0000000	8,16	8,16
Insuno	00038052 SINAPI	TUBO DRENO, CORRUGADO, ESPIRALADO, FLEXIVEL, PERFORADO, EM POLIETILENO DE ALTA DENSIDADE (PEAD), DN 100 MM, (4") PARA DRENAGEM - EM ROLO (NORMA DNIT 093/2006 - E.M)	Material	M	1,0000000	8,16	8,16
		MO sem LS =>		0,00	MO com LS =>		0,00
		Valor do BDI =>		2,31	Valor com BDI =>		10,47
20.7	Código Banco	Descrição	Tipo	Und	Quant	Valor Unit	Total
Composição	101801 SINAPI	CAIXA COM GRELHA RETANGULAR DE FERRO FUNDIDO, EM ALVENARIA COM BLOCOS DE CONCRETO, DIMENSÕES INTERNAS: 0,30 X 1,00 X 1,00, AE 12/2020	DROP - DRENAGEM/OBRAS DE CONTENÇÃO / POÇOS DE VISITA E CAIXAS	UN	1,0000000	815,04	815,04
Composição Auxiliar	89998 SINAPI	ARMAÇÃO DE CINTA DE ALVENARIA ESTRUTURAL: DIÂMETRO DE 10,0 MM, AF 01/2015	FUS - FUNDACÕES E ESTRUTURAS	KG	2,0978000	10,19	21,37

CONSTRUTORA PROGRESSO LTDA
Janayra Gondes
Diretora

RUA COMETA HALLEY, Nº 03 - SALA 03 - BALIRO ALEIXO - CER 69.060-095 MANAUS - AM
TELEFONES: (92) 3584-5159 / 99162-1673
C.N.P.J 06.219.583/0001-22 INSC. MUNICIPAL 10863901

CONSTRUTORA PROGRESSO LTDA
Christiane Bieker
Engª Civil OBRAS 9300-9/AM

CONSTRUTORA PROGRESSO

CONSTRUTORA O BRUNO

Obra
CONTRATAÇÃO DE EMPRESA ESPECIALIZADA PARA PRESTAÇÃO DE SERVIÇOS DE CONSTRUÇÃO DA EDIFICAÇÃO DESTINADA A INSTALAR AS PROMOTORIAS DE JUSTIÇA DA COMARCA DE ITACATIARA/AM

Bancos
SINAPI - 07/2021 - Amazonas
SBC - 06/2021 - Amazonas
SICRO3 - 01/2021 - Amazonas
SICRO2 - 11/2016 - Amazonas
ORSE - 05/2021 - Sergipe
SEINFRA - 027 - Ceará

B.D.L.
28,35%
17,35%

Encargos Sociais
Desonerado:
Hortista: 86,60%
Mensalista: 49,17%

Composições Analíticas com Preço Unitário

Composições Principais

Composição Auxiliar	Código Banco	Descrição	Tipo	Und	Quant.	Valor Unit	Total
Composição Auxiliar	89995 SINAPI	GRAUTEAMENTO DE CINTA SUPERIOR OU DE VERGA EM ALVENARIA ESTRUTURAL AF_01/2015	FUES - FUNDAÇÕES E ESTRUTURAS	M3	0,0523000	704,86	36,86
Composição Auxiliar	94970 SINAPI	CONCRETO FCK - 20MPA, TRAÇO 1:2:7,3 (CIMENTO/ AREIA MÉDIA/ BRITA 1) - PREPARO MECÂNICO COM BETONEIRA 600 L AF_07/2016	FUES - FUNDAÇÕES E ESTRUTURAS	M3	0,1140000	433,38	49,40
Composição Auxiliar	101616 SINAPI	PREPARO DE FUNDO DE VALA COM LARGURA MENOR QUE 1,5 M (ACERTO DO SOLO NATURAL). AF_08/2020	MOVT - MOVIMENTO DE TERRA	M2	0,7800000	3,14	2,44
Composição Auxiliar	87316 SINAPI	ARGAMASSA TRAÇO 1:4 (EM VOLUME DE CIMENTO E AREIA GROSSA ÚMIDA) PARA CHAPISCO CONVENCIONAL, PREPARO MECÂNICO COM BETONEIRA 400 L AF_08/2019	SEDI - SERVIÇOS DIVERSOS	M3	0,0028000	430,60	1,20
Composição Auxiliar	88628 SINAPI	ARGAMASSA TRAÇO 1:3 (EM VOLUME DE CIMENTO E AREIA MÉDIA ÚMIDA), PREPARO MECÂNICO COM BETONEIRA 400 L AF_08/2019	SEDI - SERVIÇOS DIVERSOS	M3	0,1516000	541,60	82,10
Composição Auxiliar	00025067 SINAPI	BLOCO DE CONCRETO ESTRUTURAL 19 X 19 X 39 CM, FBK 4,5 MPA (NBR 6136)	Material	UN	34,0507000	3,10	105,55
Insunso	00000660 SINAPI	CANALETA DE CONCRETO 19 X 19 X 19 CM (CLASSE C - NBR 6136)	Material	UN	17,8500000	1,92	34,27
Insunso	00002692 SINAPI	DESMOLDANTE PROTETOR PARA FORMAS DE MADEIRA, DE BASE OLEOSA EMULSIONADA EM AGUA	Material	L	0,0071000	3,74	0,02
Insunso	00011245 SINAPI	GRELHA FOFO SIMPLIS COM REQUADRO, CARGA MÁXIMA 12,5 T, *300 X 1000* MM, E = *15* MM, AREA ESTACIONAMENTO CARRO PASSEIO	Material	UN	1,0000000	335,05	335,05
Insunso	00004491 SINAPI	PONTALETE *7,5 X 7,5* CM EM PINUS, MISTA OU EQUIVALENTE DA REGIAO - BRUTA	Material	M	0,1554000	2,91	0,45
Insunso	00005069 SINAPI	PREGO DE AÇO POLIDO COM CABECA 17 X 27 (2 1/2 X 11)	Material	KG	0,0164000	15,81	0,25
Insunso	00004517 SINAPI	SARRAFO *2,5 X 7,5* CM EM PINUS, MISTA OU EQUIVALENTE DA REGIAO - BRUTA	Material	M	0,1848000	1,02	0,18
Insunso	00006193 SINAPI	TABUA NAO APARELHADA *2,5 X 20* CM, EM MACARANDUBA, ANGELIM OU EQUIVALENTE DA REGIAO - BRUTA	Material	M	0,5796000	9,36	5,42
Insunso	00006111 SINAPI	SERVENTE DE OBRAS	Mão de Obra	H	5,0810000	10,15	51,57
Insunso	00004750 SINAPI	PEDREIRO	Mão de Obra	H	6,4667000	13,75	88,91
			MO sem LS =>		78,73	MO com LS =>	169,65
			Valor do BDI =>		231,06	Valor com BDI =>	1,046,10
21.1 Composição	7695 ORSE	Pintura de Gradi Metálico, confeccionado com barras chatas 1 1/4" x 3/16", em módulos 16x16cm, ou tijolinho 20x10cm, com 01 demão de tinta anti-corrosiva - zarcão e 02 demãos de esmalte sintético (medir somente uma vez)	Esmalte Sintético / Óleo	M2	1,0000000	17,64	17,64
Composição Auxiliar	2304 ORSE	Pintura de proteção sobre superfícies metálicas com aplicação de 01 demão de tinta anti-corrosiva zarcão - R2	Esmalte Sintético / Óleo	M2	1,0000000	6,08	6,08

CONSTRUTORA PROGRESSO LTDA
Janayra Conde
Diretora

RUA COMETA HALLEY, Nº 03 - SALA 03 - BAIRRO ALEIXO - CEP 69.060-095 MANAUS - AM
TELEFONES: (92) 3584-5159 / 99162-1673
C.N.P.J 06.219.583/0001-22 INSC. MUNICIPAL 10863901

CONSTRUTORA PROGRESSO LTDA
Christian Bieler
Engº Civil CREA 8350-D/AM

Obra
CONTRATAÇÃO DE EMPRESA ESPECIALIZADA PARA PRESTAÇÃO DE
SERVIÇOS DE CONSTRUÇÃO DA EDIFICAÇÃO DESTINADA A INSTALAR AS
PROMOTORIAS DE JUSTIÇA DA COMARCA DE ITACATIARA/AM

Bancos
SINAPI - 07/2021 - Amazonas
SBC - 06/2021 - Amazonas
SICRO3 - 01/2021 - Amazonas
SICRO2 - 11/2016 - Amazonas
ORSE - 05/2021 - Sergipe
SEINFRA - 027 - Ceará

B.D.I.
28,35%
17,35%

Encargos Sociais
Desonerado:
Hortista: 86,60%
Mensalista: 49,17%

Composições Analíticas com Preço Unitário

Composições Principais

Composição	Código/Banco	Descrição	Material	Quant.	Valor Unit.	Total
Composição Auxiliar	2306 ORSE	Pintura de acabamento com aplicação de 02 demãos de esmalte sintético sobre superfícies metálicas - R1	Esmalte Sintético / Óleo	M2	1,0000000	11,56
Composições Principais						
21.2	8146 ORSE	Pintura para interiores, sobre paredes, com lixamento, aplicação de 01 demão de líquido selador acrílico, 02 demãos de massa acrílica e 02 demãos de tinta acrílica convencional - Rev 01	Latex PVA	M2	1,0000000	27,01
Composição Auxiliar	2282 ORSE	Preparo de superfície com lixamento e aplicação de 01 demão de líquido selador acrílico	Latex PVA	M2	1,0000000	5,02
Composição Auxiliar	2288 ORSE	Pintura de acabamento com aplicação de 02 demãos de tinta acrílica convencional	Latex PVA	M2	1,0000000	10,49
Composição Auxiliar	8624 ORSE	Emassamento de superfície, com aplicação de 02 demãos de massa acrílica, lixamento e reboques - Rev 01	Latex PVA	M2	1,0000000	11,50
Composições Principais						
21.3	2295 ORSE	Pintura para exteriores, sobre paredes, com lixamento, aplicação de 01 demão de selador acrílico, 02 demãos de massa acrílica e 02 demãos de tinta acrílica convencional - Rev 03	Latex PVA	M2	1,0000000	27,01
Composição Auxiliar	2282 ORSE	Preparo de superfície com lixamento e aplicação de 01 demão de líquido selador acrílico	Latex PVA	M2	1,0000000	5,02
Composição Auxiliar	2288 ORSE	Pintura de acabamento com aplicação de 02 demãos de tinta acrílica convencional	Latex PVA	M2	1,0000000	10,49
Composição Auxiliar	8624 ORSE	Emassamento de superfície, com aplicação de 02 demãos de massa acrílica, lixamento e reboques - Rev 01	Latex PVA	M2	1,0000000	11,50
Composições Principais						
21.4	100750 SINAPI	PINTURA COM TINTA ALQUÍDICA DE ACABAMENTO (ESMALTE SINTÉTICO FOSCO) APLICADA A ROLO OU PINCEL SOBRE SUPERFÍCIES METÁLICAS EXECUTADO EM OBRA (2 DEMÃOS)	PINT - PINTURAS	M2	1,0000000	11,51
Insumo	00005318 SINAPI	SOLVENTE DILUENTE A BASE DE AGUARRAS	Material	L	0,0127000	9,93
Insumo	00007288 SINAPI	TINTA ESMALTE SINTÉTICO PREMIUM FOSCO	Material	L	0,1274000	16,30
Insumo	00004783 SINAPI	PINTOR	Mão de Obra	H	0,6779000	13,75
Resumo						
				MO sem LS =>	4,99	4,99
				MO com LS =>	1,51	1,51
				Valor do BDI =>	3,26	3,26
				Valor com BDI =>	11,51	11,51

CONSTRUTORA PROGRESSO

CONSTRUTORA O FURNARO

Obra
CONTRATAÇÃO DE EMPRESA ESPECIALIZADA PARA PRESTAÇÃO DE SERVIÇOS DE CONSTRUÇÃO DA EDIFICAÇÃO DESTINADA A INSTALAR AS PROMOTORIAS DE JUSTIÇA DA COMARCA DE ITACOAÍTIARA/AM

Bancos
 SINAPI - 07/2021 - Amazonas 28,35%
 SBC - 06/2021 - Amazonas 17,35%
 SICRO3 - 01/2021 - Amazonas
 SICRO2 - 11/2016 - Amazonas
 ORSE - 05/2021 - Sergipe
 SEINFRA - 027 - Ceará

B.D.I.
 Encargos Sociais
 Desonerado:
 Hora: 86,60%
 Mensalista: 49,17%

Composições Analíticas com Preço Unitário

Composições Principais

Código	Banco	Descrição	Tipo	Und	Quant	Valor Unit	Total
22.1	00010849 Próprio	PLACA DE INAUGURACAO EM BRONZE *35X 50*CM - BDI = 17,35	SEDI - SERVIÇOS DIVERSOS	UN	1,0000000	894,25	894,25
Insunio	00010849 SINAPI	PLACA DE INAUGURACAO EM BRONZE *35X 50*CM	Material	UN	1,0000000	894,25	894,25
		MO sem LS =>		LS =>	0,00	MO com LS =>	0,00
		Valor do BDI =>			155,15	Valor com BDI =>	1.049,40
22.2	10719 ORSE	Placa de indicativa em acrílico e adesivo, com sinalização para deficientes, dim.: 12 x 30 cm	Sinalização Vertical	UN	1,0000000	36,16	36,16
Insunio	11476 ORSE	Placa indicativa em acrílico e adesivo com sinalização para deficientes dim.: 12 x 30 cm	Material	UN	1,0000000	36,16	36,16
		MO sem LS =>		LS =>	0,00	MO com LS =>	0,00
		Valor do BDI =>			10,25	Valor com BDI =>	46,41
22.3	9183 ORSE	Placa de sinalização em acrílico transparente 3mm, com aplicação de adesivo digital sobreposto, dim.:45x18cm, para fixação no teto através de correntes de aço inox, inclusive correntes e instalação - BDI = 17,35	Diversos	UN	1,0000000	304,31	304,31
Insunio	9468 ORSE	Placa de sinalização em acrílico transparente 3mm, com aplicação de adesivo digital sobreposto, dim.:45x18cm, para fixação no teto através de correntes de aço inox, inclusive correntes e instalação	Material	UN	1,0000000	304,31	304,31
		MO sem LS =>		LS =>	0,00	MO com LS =>	0,00
		Valor do BDI =>			52,80	Valor com BDI =>	357,11
22.4	84665 SINAPI	PINTURA ACRILICA PARA SINALIZAÇÃO HORIZONTAL EM PISO CIMENTADO	PINT - PINTURAS	M2	1,0000000	12,69	12,69
Insunio	00007343 SINAPI	TINTA A BASE DE RESINA ACRILICA, PARA SINALIZACAO HORIZONTAL VIARIA (NBR 11862)	Material	L	0,3500000	7,10	2,48
Insunio	00006111 SINAPI	SERVENTE DE OBRAS	Mão de Obra	H	0,3300000	10,15	3,34
Insunio	00004783 SINAPI	PINTOR	Mão de Obra	H	0,5000000	13,75	6,87
		MO sem LS =>		LS =>	4,74	MO com LS =>	10,21
		Valor do BDI =>			3,60	Valor com BDI =>	16,29
22.5	18629 Próprio	VINIL AUTO-ADESIVO FOSCO OU BRILHANTE C/ APLICAÇÃO	SEDI - SERVIÇOS DIVERSOS	M2	1,0000000	90,87	90,87
Insunio	18629 SEINFRA	VINIL AUTO-ADESIVO FOSCO OU BRILHANTE C/ APLICAÇÃO	Material	M2	1,0000000	90,87	90,87
		MO sem LS =>		LS =>	0,00	MO com LS =>	0,00
		Valor do BDI =>			25,76	Valor com BDI =>	116,63
22.6							

CONSTRUTORA PROGRESSO LTDA
 Janaína Conde
 Diretora

RUA COMETA HALLEY, Nº 03 - SALA 03 - BAIRRO ALEIXO - CEP 69.060-095 MANAUS - AM
 TELEFONES: (92) 3584-5159 / 99162-1673
 C.N.P.J 06.219.583/0001-22 INSC. MUNICIPAL 10863901

CONSTRUTORA PROGRESSO LTDA
 Christian Bieler
 Engº CIVIL CREA 8380-D/AM

Obra: **CONTRATAÇÃO DE EMPRESA ESPECIALIZADA PARA PRESTAÇÃO DE SERVIÇOS DE CONSTRUÇÃO DA EDIFICAÇÃO DESTINADA A INSTALAR AS PROMOTORIAS DE JUSTIÇA DA COMARCA DE ITACAITARA/AM**

Bancos: SINAPI - 07/2021 - Amazonas 28,35%
SICRO3 - 01/2021 - Amazonas 17,35%
SICRO2 - 11/2016 - Amazonas
ORSE - 05/2021 - Sergipe
SEINFRA - 027 - Ceará

B.D.I. Encargos Sociais
Desonerado:
Hortista: 86,60%
Mensalista: 49,17%

Composições Analíticas com Preço Unitário

Composições Principais

Composição	9183-P Próprio	Descrição	Placa de sinalização em acrílico transparente 3mm, com aplicação de adesivo digital sobreposto, dim:45x18cm, para fixação no teto através de correntes de aço inox, inclusive correntes e instalação	SEDI - SERVIÇOS DIVERSOS	UN	1,00000000	304,31	304,31
Insumo	9468 ORSE	Descrição	Placa de sinalização em acrílico transparente 3mm, com aplicação de adesivo digital sobreposto, dim:45x18cm, para fixação no teto através de correntes de aço inox, inclusive correntes e instalação	Material	UN	1,00000000	304,31	304,31
				MO sem LS =>		0,00	MO com LS =>	0,00
				Valor do BDI =>		86,27	Valor com BDI =>	390,58

22.7	Composição	COMP-742606 Próprio	Descrição	Logomarca do MPAM, confeccionada em ACM, med. Ø 2.750,00mm para a fixação em fachada - Fornecimento e instalação	SEDI - SERVIÇOS DIVERSOS	UN	1,00000000	4.222,80	4.222,80
Insumo	INS-014211 Próprio	Descrição	Logomarca do MPAM, confeccionada em ACM, med. Ø 2.750,00mm para a fixação em fachada - Fornecimento e instalação	Material	UN	1,50000000	2.815,20	4.222,80	
				MO sem LS =>		0,00	MO com LS =>	0,00	
				Valor do BDI =>		1.197,16	Valor com BDI =>	5.419,96	

22.8	Composição	COMP-467722 Próprio	Descrição	Letras em chapa de aço galvanizado - block-letter - 30cm	SEDI - SERVIÇOS DIVERSOS	UN	1,00000000	35,73	35,73
Insumo	00004783 SINAPI	Descrição	PINTOR	Mão de Obra	H	0,15000000	13,75	2,06	
Insumo	00006110 SINAPI	Descrição	SERRALHEIRO	Mão de Obra	H	0,25000000	23,31	5,82	
Insumo	00006111 SINAPI	Descrição	SERVENTE DE OBRAS	Mão de Obra	H	0,25000000	10,15	2,53	
Insumo	014226 SBC	Descrição	CHAPA GALVANIZADA #24 600mm x 0,65mm (5,12kg/m²)	Material	KG	2,22000000	10,67	23,68	
Insumo	00004379 SINAPI	Descrição	PARAFUSO DE AÇO ZINCADO COM ROSCA SOBERBA, CABECA CHATA E FENDA SIMPLES, DIAMETRO 2,5 MM, COMPRIMENTO * 9,5 * MM	Material	UN	2,00000000	0,03	0,06	
Insumo	00011174 SINAPI	Descrição	PRIMER UNIVERSAL, FUNDO ANTICORROSIVO TIPO ZARCAO	Material	18L	0,00232000	372,16	0,86	
Insumo	00007292 SINAPI	Descrição	TINTA ESMALTE SINTETICO PREMIUM BRILHANTE	Material	L	0,04500000	16,08	0,72	
				MO sem LS =>		4,83	MO com LS =>	10,41	
				Valor do BDI =>		10,13	Valor com BDI =>	45,86	

22.9	Composição	COMP-316951 Próprio	Descrição	Letras em chapa de aço galvanizado pintada em cor padrão do MP/AM - block letter de 10 a 20 cm - fornecimento e instalação	SEDI - SERVIÇOS DIVERSOS	UN	1,00000000	12,60	12,60
Insumo	INS-755445 Próprio	Descrição	Letras em chapa de aço galvanizado pintada em cor padrão MP/AM - block-letter - 10 a 20 cm	Material	UN	1,00000000	11,59	11,59	
Insumo	00006111 SINAPI	Descrição	SERVENTE DE OBRAS	Mão de Obra	H	0,10000000	10,15	1,01	
				MO sem LS =>		0,47	MO com LS =>	1,01	
				Valor do BDI =>		3,57	Valor com BDI =>	16,17	
22.10	Composição	Código Banco	Descrição		Tipo	Und	Quant	Valor Unit	Total

CONSTRUTORA PROGRESSO

CONSTRUINDO O FUTURO

Obra
CONTRATAÇÃO DE EMPRESA ESPECIALIZADA PARA PRESTAÇÃO DE SERVIÇOS DE CONSTRUÇÃO DA EDIFICAÇÃO DESTINADA A INSTALAR AS PROMOTORIAS DE JUSTIÇA DA COMARCA DE ITACATIARA/AM

Bancos
 SINAPI - 07/2021 - Amazonas 28,35%
 SBC - 06/2021 - Amazonas 17,35%
 SINCRO3 - 01/2021 - Amazonas
 SINCRO2 - 11/2016 - Amazonas
 ORSE - 05/2021 - Sergipe
 SEINFRA - 027 - Ceará

B.D.I.
 Encargos Sociais
 Desonerado:
 Hortista: 86,60%
 Mensalista: 49,17%

Composições Analíticas com Preço Unitário

Composições Principais

Composição	MPAM - DIV - 002 Próprio	Kit Prevenção ao COVID-19 para Obras	SEDI - SERVIÇOS DIVERSOS	UN	1,00000000	2,825,92	2,825,92	
Insunso	INS-211994 Próprio	Plia Portátil com reservatório de água limpa e reservatório de água suja.	Serviços	UN	2,00000000	1,250,00	2,500,00	
Insunso	00040943 SINAPI	TECNICO EM SEGURANCA DO TRABALHO	Mão de Obra	H	4,00000000	30,25	121,00	
Insunso	089855 SBC	PLACA DE OBRAS COM BANNER DE LONA COM IMPRESSAO EM 2 CORES 80x120cm	Material	UN	2,00000000	53,74	107,48	
Insunso	MPAM - DIV - 003 Próprio	ADESIVO COM INCAÇÃO DE DISTANCIAMENTO SOCIAL	Material	UN	6,00000000	16,24	97,44	
			MO sem LS =>		64,84	LS =>	56,16 MO com LS =>	121,00
			Valor do BDI =>		801,15		Valor com BDI =>	3,627,07
22.11	Código Banco	Descrição	Tipo	Und	Quant.	Valor Unit	Total	
Composição	9092 Próprio	Mapa Tátil em acrílico 70 x 50cm	SEDI - SERVIÇOS DIVERSOS	UN	1,00000000	1,186,70	1,186,70	
Insunso	9092 ORSE	Mapa Tátil em acrílico 70 x 50cm	Material	UN	1,00000000	1,186,70	1,186,70	
			MO sem LS =>		0,00	LS =>	0,00 MO com LS =>	0,00
			Valor do BDI =>		336,43		Valor com BDI =>	1,523,13
23.1	Código Banco	Descrição	Tipo	Und	Quant.	Valor Unit	Total	
Composição	COMP-175824 Próprio	LIMPEZA PERMANENTE E FINAL DA OBRA	SEDI - SERVIÇOS DIVERSOS	mes	1,00000000	1,158,67	1,158,67	
Insunso	MPAM - 002-i Próprio	Conjunto de Ferramentas de Uso Coletivo Composto por: uma Pa; uma Enxada; uma Picareta; um Balde.	Material	conl.	1,00000000	65,07	65,07	
Insunso	00006111 SINAPI	SERVENTE DE OBRAS	Mão de Obra	H	80,00000000	10,15	812,00	
Insunso	00000003 SINAPI	ACIDO MURIATICO, DILUICAO 10% A 12% PARA USO EM LIMPEZA	Material	L	4,53000000	4,00	18,12	
Insunso	00002711 SINAPI	CARRINHO DE MAO DE ACO CAPACIDADE 50 A 60 L, PNEU COM CAMARA	Equipamento	UN	1,00000000	111,78	111,78	
Insunso	00000013 SINAPI	ESTOPA	Material	KG	10,00000000	15,17	151,70	
			MO sem LS =>		435,16	LS =>	376,84 MO com LS =>	812,00
			Valor do BDI =>		328,48		Valor com BDI =>	1,487,15

CONSTRUTORA PROGRESSO LTDA
 Januária Conde
 Diretora

RUA COMETA HALLEY, Nº 03 - SALA 03 - BAIRRO ALFEXO - CEP 69.060-095 MANAUS - AM
 TELEFONES: (92) 3584-5159 / 99162-1673
 C.N.P.J 06.219.583/0001-22 INSC. MUNICIPAL 10863901

CONSTRUTORA PROGRESSO LTDA
 Christian Blaser
 Engº Civil CREA 9380-D/AM

Outra
CONTRATAÇÃO DE EMPRESA ESPECIALIZADA PARA PRESTAÇÃO DE SERVIÇOS DE CONSTRUÇÃO DA EDIFICAÇÃO DESTINADA A INSTALAR AS PROMOTORIAS DE JUSTIÇA DA COMARCA DE ITACAITARA/AM

Bancos
SINAPI - 07/2021 - Amazonas
SBC - 06/2021 - Amazonas
SICRO3 - 01/2021 - Amazonas
SICRO2 - 11/2016 - Amazonas
ORSE - 05/2021 - Sergipe
SEINFRA - 027 - Ceará

B.D.I.
28,35%
17,35%
Encargos Sociais
Desonerado:
Hortista: 86,60%
Mensalista: 49,17%

Composições Analíticas com Preço Unitário

Composições Auxiliares

Código Banco	Descrição	Tipo	Und	Quant.	Valor Unit.	Total
95952 SINAPI	(COMPOSIÇÃO REPRESENTATIVA) EXECUÇÃO DE ESTRUTURAS DE CONCRETO ARMADO CONVENCIONAL, PARA EDIFICAÇÃO HABITACIONAL MULTIFAMILIAR (PRÉDIO), FCK = 25 MPa, AF_01/2017	FUES - FUNDAÇÕES E ESTRUTURAS	M3	1,00000000	1.747,13	1.747,13
92427 SINAPI	MONTAGEM E DESMONTAGEM DE FÔRMA DE PILARES RETANGULARES E ESTRUTURAS SIMILARES, PÉ-DIREITO SIMPLES, EM CHAPA DE MADEIRA COMPENSADA RESINADA, 8 UTILIZAÇÕES, AF_09/2020	FUES - FUNDAÇÕES E ESTRUTURAS	M2	2,74000000	33,30	91,24
92463 SINAPI	MONTAGEM E DESMONTAGEM DE FÔRMA DE VIGA, ESCORAMENTO COM GARFO DE MADEIRA, PÉ-DIREITO SIMPLES, EM CHAPA DE MADEIRA RESINADA, 8 UTILIZAÇÕES, AF_09/2020	FUES - FUNDAÇÕES E ESTRUTURAS	M2	1,87000000	63,07	117,94
92451 SINAPI	MONTAGEM E DESMONTAGEM DE FÔRMA DE VIGA, ESCORAMENTO COM GARFO DE MADEIRA, PÉ-DIREITO SIMPLES, EM CHAPA DE MADEIRA RESINADA, 2 UTILIZAÇÕES, AF_09/2020	FUES - FUNDAÇÕES E ESTRUTURAS	M2	0,57000000	103,20	58,82
92415 SINAPI	MONTAGEM E DESMONTAGEM DE FÔRMA DE PILARES RETANGULARES E ESTRUTURAS SIMILARES, PÉ-DIREITO SIMPLES, EM CHAPA DE MADEIRA COMPENSADA RESINADA, 2 UTILIZAÇÕES, AF_09/2020	FUES - FUNDAÇÕES E ESTRUTURAS	M2	0,84000000	76,14	63,95
92510 SINAPI	MONTAGEM E DESMONTAGEM DE FÔRMA DE LAJE MACIÇA, PÉ-DIREITO SIMPLES, EM CHAPA DE MADEIRA COMPENSADA RESINADA, 2 UTILIZAÇÕES, AF_09/2020	FUES - FUNDAÇÕES E ESTRUTURAS	M2	0,47000000	38,52	18,10
92522 SINAPI	MONTAGEM E DESMONTAGEM DE FÔRMA DE LAJE MACIÇA, PÉ-DIREITO SIMPLES, EM CHAPA DE MADEIRA COMPENSADA RESINADA, 8 UTILIZAÇÕES, AF_09/2020	FUES - FUNDAÇÕES E ESTRUTURAS	M2	1,61000000	18,64	30,01
101982 SINAPI	MONTAGEM E DESMONTAGEM DE FÔRMA PARA ESCADAS, COM 2 LANCES EM "U" E LAJE PLANA, EM CHAPA DE MADEIRA COMPENSADA PLASTIFICADA, 8 UTILIZAÇÕES, AF_11/2020	FUES - FUNDAÇÕES E ESTRUTURAS	M2	0,21000000	106,65	22,39
96543 SINAPI	ARMAÇÃO DE BLOCO, VIGA BALDRAME E SAPATA UTILIZANDO AÇO CA-60 DE 5 MM - MONTAGEM, AF_06/2017	FUES - FUNDAÇÕES E ESTRUTURAS	KG	0,23000000	14,48	3,33
96533 SINAPI	FABRICAÇÃO, MONTAGEM E DESMONTAGEM DE FÔRMA PARA VIGA BALDRAME, EM MADEIRA SERRADA, E=25 MM, 2 UTILIZAÇÕES, AF_06/2017	FUES - FUNDAÇÕES E ESTRUTURAS	M2	0,33000000	56,66	18,69
92765 SINAPI	ARMAÇÃO DE PILAR OU VIGA DE UMA ESTRUTURA CONVENCIONAL DE CONCRETO ARMADO EM UM EDIFÍCIO DE MÚLTIPLOS PAVIMENTOS UTILIZANDO AÇO CA-50 DE 20,0 MM, MONTAGEM, AF_12/2015	FUES - FUNDAÇÕES E ESTRUTURAS	KG	0,43000000	11,13	4,78

CONSTRUTORA PROGRESSO

CONSTRUINDO O FUTURO

Obra: **Bancos**
 CONTRATAÇÃO DE EMPRESA ESPECIALIZADA PARA PRESTAÇÃO DE SERVIÇOS DE CONSTRUÇÃO DA EDIFICAÇÃO DESTINADA A INSTALAR AS PROMOTORIAS DE JUSTIÇA DA COMARCA DE ITACATARA/AM

SINAPI - 07/2021 - Amazonas
 SBC - 06/2021 - Amazonas
 SICRO2 - 01/2021 - Amazonas
 SICRO2 - 11/2016 - Amazonas
 ORSE - 05/2021 - Sergipe
 SEINFRA - 027 - Ceará

R.D.I.
 28,35%
 17,35%

Encargos Sociais
 Desonerado:
 Hora: 86,60%
 Mensalista: 49,17%

Composições Analíticas com Preço Unitário

Composições Auxiliares									
Composição Auxiliar	92762 SINAPI	ARMAÇÃO DE PILAR OU VIGA DE UMA ESTRUTURA CONVENCIONAL DE CONCRETO ARMADO EM UM EDIFÍCIO DE MÚLTIPLOS PAVIMENTOS UTILIZANDO AÇO CA-50 DE 10,0 MM - MONTAGEM, AF_12/2015	FUES - FUNDAÇÕES E ESTRUTURAS	KG	16,4900000	11,64	191,94		
Composição Auxiliar	92766 SINAPI	ARMAÇÃO DE PILAR OU VIGA DE UMA ESTRUTURA CONVENCIONAL DE CONCRETO ARMADO EM UM EDIFÍCIO DE MÚLTIPLOS PAVIMENTOS UTILIZANDO AÇO CA-50 DE 25,0 MM - MONTAGEM, AF_12/2015	FUES - FUNDAÇÕES E ESTRUTURAS	KG	0,8200000	11,00	9,02		
Composição Auxiliar	92770 SINAPI	ARMAÇÃO DE LAJE DE UMA ESTRUTURA CONVENCIONAL DE CONCRETO ARMADO EM UM EDIFÍCIO DE MÚLTIPLOS PAVIMENTOS UTILIZANDO AÇO CA-50 DE 8,0 MM - MONTAGEM, AF_12/2015	FUES - FUNDAÇÕES E ESTRUTURAS	KG	10,7860000	12,29	132,48		
Composição Auxiliar	92760 SINAPI	ARMAÇÃO DE PILAR OU VIGA DE UMA ESTRUTURA CONVENCIONAL DE CONCRETO ARMADO EM UM EDIFÍCIO DE MÚLTIPLOS PAVIMENTOS UTILIZANDO AÇO CA-50 DE 6,3 MM - MONTAGEM, AF_12/2015	FUES - FUNDAÇÕES E ESTRUTURAS	KG	5,8300000	12,98	75,67		
Composição Auxiliar	92763 SINAPI	ARMAÇÃO DE PILAR OU VIGA DE UMA ESTRUTURA CONVENCIONAL DE CONCRETO ARMADO EM UM EDIFÍCIO DE MÚLTIPLOS PAVIMENTOS UTILIZANDO AÇO CA-50 DE 12,5 MM - MONTAGEM, AF_12/2015	FUES - FUNDAÇÕES E ESTRUTURAS	KG	10,5300000	9,97	104,98		
Composição Auxiliar	92768 SINAPI	ARMAÇÃO DE LAJE DE UMA ESTRUTURA CONVENCIONAL DE CONCRETO ARMADO EM UM EDIFÍCIO DE MÚLTIPLOS PAVIMENTOS UTILIZANDO AÇO CA-60 DE 5,0 MM - MONTAGEM, AF_12/2015	FUES - FUNDAÇÕES E ESTRUTURAS	KG	0,8300000	12,23	10,15		
Composição Auxiliar	92759 SINAPI	ARMAÇÃO DE PILAR OU VIGA DE UMA ESTRUTURA CONVENCIONAL DE CONCRETO ARMADO EM UM EDIFÍCIO DE MÚLTIPLOS PAVIMENTOS UTILIZANDO AÇO CA-60 DE 5,0 MM - MONTAGEM, AF_12/2015	FUES - FUNDAÇÕES E ESTRUTURAS	KG	7,1300000	12,94	92,26		
Composição Auxiliar	92761 SINAPI	ARMAÇÃO DE PILAR OU VIGA DE UMA ESTRUTURA CONVENCIONAL DE CONCRETO ARMADO EM UM EDIFÍCIO DE MÚLTIPLOS PAVIMENTOS UTILIZANDO AÇO CA-50 DE 8,0 MM - MONTAGEM, AF_12/2015	FUES - FUNDAÇÕES E ESTRUTURAS	KG	0,0900000	12,74	1,14		
Composição Auxiliar	92769 SINAPI	ARMAÇÃO DE LAJE DE UMA ESTRUTURA CONVENCIONAL DE CONCRETO ARMADO EM UM EDIFÍCIO DE MÚLTIPLOS PAVIMENTOS UTILIZANDO AÇO CA-50 DE 6,3 MM - MONTAGEM, AF_12/2015	FUES - FUNDAÇÕES E ESTRUTURAS	KG	8,4700000	12,41	105,11		
Composição Auxiliar	92764 SINAPI	ARMAÇÃO DE PILAR OU VIGA DE UMA ESTRUTURA CONVENCIONAL DE CONCRETO ARMADO EM UM EDIFÍCIO DE MÚLTIPLOS PAVIMENTOS UTILIZANDO AÇO CA-50 DE 16,0 MM - MONTAGEM, AF_12/2015	FUES - FUNDAÇÕES E ESTRUTURAS	KG	3,8500000	9,69	37,30		
Composição Auxiliar	96544 SINAPI	ARMAÇÃO DE BLOCO, VIGA BALDRAME OU SAPATA UTILIZANDO AÇO CA-50 DE 6,3 MM - MONTAGEM, AF_06/2017	FUES - FUNDAÇÕES E ESTRUTURAS	KG	0,1600000	14,13	2,26		
Composição Auxiliar	96546 SINAPI	ARMAÇÃO DE BLOCO, VIGA BALDRAME OU SAPATA UTILIZANDO AÇO CA-50 DE 10 MM - MONTAGEM, AF_06/2017	FUES - FUNDAÇÕES E ESTRUTURAS	KG	1,0000000	12,33	12,33		
Composição Auxiliar	92874 SINAPI	LANÇAMENTO COM USO DE BOMBA, ADENSAMENTO E ACABAMENTO DE CONCRETO EM ESTRUTURAS, AF_12/2015	FUES - FUNDAÇÕES E ESTRUTURAS	M3	1,0000000	17,69	17,69		

CONSTRUTORA PROGRESSO

CONSTRUINDO O FUTURO

Obra: **Bancos** B.D.I. **Encargos Sociais**

CONTRATAÇÃO DE EMPRESA ESPECIALIZADA PARA PRESTAÇÃO DE SERVIÇOS DE CONSTRUÇÃO DA EDIFICAÇÃO DESTINADA A INSTALAR AS SBC - 06/2021 - Amazonas **28,35%** Desonerado: **Hortista: 86,60%**

SERVIÇOS DE CONSTRUÇÃO DA EDIFICAÇÃO DESTINADA A INSTALAR AS SBC - 06/2021 - Amazonas **17,35%** Mensalista: **49,17%**

PROMOTORIAS DE JUSTIÇA DA COMARCA DE ITACATIARA/AM SICKROZ - 01/2021 - Amazonas

SICKROZ - 11/2016 - Amazonas

ORSE - 05/2021 - Sergipe

SEINFRA - 027 - Ceará

Composições Analíticas com Preço Unitário

Composições Auxiliares

Composição	Código Banco	Descrição	Tipo	Und	Quant.	Valor Unit.	Total
Composição Auxiliar	95945 SINAPI	ARMAÇÃO DE ESCADA, DE UMA ESTRUTURA CONVENCIONAL DE CONCRETO ARMADO UTILIZANDO AÇO CA-50 DE 8,0 MM - MONTAGEM. AF_11/2020	FUES - FUNDAÇÕES E ESTRUTURAS	KG	0,6200000	14,23	8,82
Composição Auxiliar	95944 SINAPI	ARMAÇÃO DE ESCADA, DE UMA ESTRUTURA CONVENCIONAL DE CONCRETO ARMADO UTILIZANDO AÇO CA-50 DE 6,3 MM - MONTAGEM. AF_11/2020	FUES - FUNDAÇÕES E ESTRUTURAS	KG	0,5100000	15,90	8,10
Insunio	00001527 SINAPI	CONCRETO USINADO BOMBEAVEL, CLASSE DE RESISTENCIA C25, COM BRITA 0 E 1, SLUMP = 100 +/- 20 MM, INCLUI SERVIÇO DE BOMBAMENTO (NBR 8953)	Material	M3	1,1030000	461,14	508,63
		MO sem LS =>			147,08	LS =>	274,46
		Valor do BDI =>			495,31	Valor com BDI =>	2.242,44
Composição	053042 SBC	ABERTURA E FECHAMENTO DE RASGOS EM ALVENARIA	Tipo	Und	Quant.	Valor Unit.	Total
Insunio	000100 SBC	AREIA GROSSA LAVADA	Material	M3	1,0000000	12,88	12,88
Insunio	000050 SBC	CIMENTO PORTLAND CP III 32RS NBR 11578 (quilo)	Material	KG	0,0020000	49,68	0,09
Insunio	00006111 SINAPI	SERVENTE DE OBRAS	Mão de Obra	H	1,8500000	0,86	1,59
Insunio	00004750 SINAPI	PEDREIRO	Mão de Obra	H	0,8250000	10,15	8,37
		MO sem LS =>			6,00	LS =>	2,83
		Valor do BDI =>			3,65	Valor com BDI =>	11,20
Composição	031232 SBC	ACO CASO MEDIO PARA CINTAS E VIGAS DE AMARRACAO POR M3	Tipo	Und	Quant.	Valor Unit.	Total
Insunio	000344 SBC	ACO CA 50 MEDIO (5,0mm a 25,0mm) (3/16" a 1")	Material	KG	1,0000000	1.761,78	1.761,78
Insunio	000400 SBC	ARAME RECOZIDO ISGW #16 (0,032kg/m) (55 AMARRAS/pm3)	Material	KG	158,6500000	7,14	1.132,76
Insunio	00000378 SINAPI	ARMADOR	Mão de Obra	H	16,2400000	14,76	239,70
Insunio	00006111 SINAPI	SERVENTE DE OBRAS	Mão de Obra	H	16,2900000	13,75	223,98
		MO sem LS =>			208,64	LS =>	165,34
		Valor do BDI =>			499,46	Valor com BDI =>	389,32
Composição	87519 SINAPI	ALVENARIA DE VEDAÇÃO DE BLOCOS CERÂMICOS FURADOS NA HORIZONTAL DE 9X19X19CM (ESPESURA 9CM) DE PAREDES COM ÁREA LÍQUIDA MAIOR OU IGUAL A 6M² COM VÃOS E ARGAMASSA DE ASSENTAMENTO COM PREPARO EM BETONEIRA. AF_06/2014	Tipo	Und	Quant.	Valor Unit.	Total
Composição Auxiliar	87292 SINAPI	ARGAMASSA TRAÇO 1:2:8 (EM VOLUME DE CIMENTO, CAL E AREIA MÉDIA UNIDA) PARA EMBOÇO/MASSA ÚNICA/ASSENTAMENTO DE ALVENARIA DE VEDAÇÃO, PREPARO MECÂNICO COM BETONEIRA 400 L. AF_08/2019	PAR - PAREDES/PAINÉIS	M2	1,0000000	55,05	55,05
		SEDI - SERVIÇOS DIVERSOS	M3	0,0098000	570,78	5,59	

CONSTRUTORA PROGRESSO

CONSTRUCOES CIVIS

Obra: **Bancos** B.D.I. Encargos Sociais

CONTRATAÇÃO DE EMPRESA ESPECIALIZADA PARA PRESTAÇÃO DE SERVIÇOS DE CONSTRUÇÃO DA EDIFICAÇÃO DESTINADA A INSTALAR AS PROMOTORIAS DE JUSTIÇA DA COMARCA DE ITACATARA/AM

SINAPI - 07/2021 - Amazonas 28,35%
 SBC - 06/2021 - Amazonas 17,35%
 SICRO3 - 01/2021 - Amazonas
 SICRO2 - 11/2016 - Amazonas
 ORSE - 05/2021 - Sergipe
 SEINFRA - 027 - Ceará

Desonerado: Hortista: 86,60%
 Mensalista: 49,17%

Composições Analíticas com Preço Unitário

Composições Auxiliares

Composição	Código Banco	Descrição	Tipo	Und	Quant.	Valor Unit	Total
Insuno	00007266 SINAPI	BLOCO CERAMICO VAZADO PARA ALVENARIA DE VEDACAO, DE 9 X 19 X 19 CM (L X A X C)	Material	MIL	0,0283100	680,13	19,25
Insuno	00037395 SINAPI	PINO DE ACO COM FURO, HASTE = 27 MM (ACAO DIRETA)	Material	CENTO	0,0050000	31,93	0,15
Insuno	00034557 SINAPI	TELA DE ACO SOLDADA GALVANIZADA/ZINCADA PARA ALVENARIA, FIO D = 1,20 A 1,70* MM, MALHA 15 X 15 MM, (C X L) * 50 X 7,5* CM	Material	M	0,4200000	2,13	0,89
Insuno	00006111 SINAPI	SERVENTE DE OBRAS	Mão de Obra	H	0,7750000	10,15	7,86
Insuno	00004750 SINAPI	PEDREIRO	Mão de Obra	H	1,5500000	13,75	21,31
		MO sem LS =>		LS =>	13,88	MO com LS =>	29,90
		Valor do BDI =>			15,61	Valor com BDI =>	70,66
Composição	87503 SINAPI	ALVENARIA DE VEDACAO DE BLOCOS CERAMICOS FURADOS NA HORIZONTAL DE 9X19X19CM (ESPESURA 9CM) DE PAREDES COM AREA LIQUIDA MAIOR OU IGUAL A 6M² SEM VAOS E ARGAMASSA DE ASSENTAMENTO COM PREPARO EM BETONEIRA. AF. 06/2014	PARE - PAREDES/PAINES	M2	1,0000000	51,40	51,40
Composição Auxiliar	87292 SINAPI	BLOCO CERAMICO VAZADO PARA ALVENARIA DE VEDACAO, DE 9 X 19 X 19 CM (L X A X C)	Material	MIL	0,0279300	680,13	18,99
Insuno	00037395 SINAPI	PINO DE ACO COM FURO, HASTE = 27 MM (ACAO DIRETA)	Material	CENTO	0,0050000	31,93	0,15
Insuno	00034557 SINAPI	TELA DE ACO SOLDADA GALVANIZADA/ZINCADA PARA ALVENARIA, FIO D = 1,20 A 1,70* MM, MALHA 15 X 15 MM, (C X L) * 50 X 7,5* CM	Material	M	0,4200000	2,13	0,89
Insuno	00006111 SINAPI	SERVENTE DE OBRAS	Mão de Obra	H	0,6850000	10,15	6,95
Insuno	00004750 SINAPI	PEDREIRO	Mão de Obra	H	1,3700000	13,75	18,83
		MO sem LS =>		LS =>	12,30	MO com LS =>	26,51
		Valor do BDI =>			14,57	Valor com BDI =>	65,97
Composição	87511 SINAPI	ALVENARIA DE VEDACAO DE BLOCOS CERAMICOS FURADOS NA HORIZONTAL DE 9X19X19CM (ESPESURA 9CM) DE PAREDES COM AREA LIQUIDA MENOR QUE 6M² COM VAOS E ARGAMASSA DE ASSENTAMENTO COM PREPARO EM BETONEIRA. AF. 06/2014	PARE - PAREDES/PAINES	M2	1,0000000	64,07	64,07
Composição Auxiliar	87292 SINAPI	ARGAMASSA TRAÇO 1:2:8 (EM VOLUME DE CIMENTO, CAL E AREIA MÉDIA ÚMIDA) PARA EMBOÇO/MASSA ÚNICA/ASSENTAMENTO DE ALVENARIA DE VEDACÃO, PREPARO MECÂNICO COM BETONEIRA 400 L. AF. 08/2019	SEDI - SERVIÇOS DIVERSOS	M3	0,0098000	570,78	5,59

CONSTRUTORA PROGRESSO LTDA
 Janayra Conde
 Diretora

RUA COMETA HALLEY, Nº 03 - SALA 03 - BAIRRO ALEIXO - CEP 69.060-095 MANAUS - AM
 TELEFONES: (92) 3584-5159 / 99162-1673
 C.N.P.J 06.219.583/0001-22 INSC. MUNICIPAL 10863901

CONSTRUTORA PROGRESSO LTDA
 Cristiano Bieker
 Eng. Civil DTA 8380-0/AM

CONSTRUTORA PROGRESSO

CONSTRUTIVO E PAVIMENTO

Obra

CONTRATAÇÃO DE EMPRESA ESPECIALIZADA PARA PRESTAÇÃO DE SERVIÇOS DE CONSTRUÇÃO DA EDIFICAÇÃO DESTINADA A INSTALAR AS PROMOTORIAS DE JUSTIÇA DA COMARCA DE ITACATIARA/AM

Bancos
 SINAPI - 07/2021 - Amazonas
 SBC - 06/2021 - Amazonas
 SICRO3 - 01/2021 - Amazonas
 SICRO2 - 11/2016 - Amazonas
 ORSE - 05/2021 - Sergipe
 SEINFRA - 027 - Ceará

B.D.I.
 28,35%
 17,35%

Encargos Sociais
 Desonerado:
 Hora: 86,60%
 Mensalista: 49,17%

Composições Analíticas com Preço Unitário

Composições Auxiliares

Código Banco	Descrição	Tipo	Quant.	Valor Unit	Total
Insunmo 00007266 SINAPI	BLOCO CERAMICO VAZADO PARA ALVENARIA DE VEDAÇÃO, DE 9 X 19 X 19	Material	0,0283100	680,13	19,25
Insunmo 00037395 SINAPI	CM (L X A X C) PINO DE AÇO COM FURO, HASTE = 27 MM (AÇAO DIRETA)	Material	0,0094000	31,93	0,30
Insunmo 00034557 SINAPI	TELA DE AÇO SOLDADA GALVANIZADA/ZINCADA PARA ALVENARIA, FIO D = 1,20 A 1,70* MM, MALHA 15 X 15 MM, (C X L) *50 X 7,5* CM	Material	0,7850000	2,13	1,67
Insunmo 00006111 SINAPI	SERVENTE DE OBRAS	Mão de Obra	0,9900000	10,15	10,04
Insunmo 00004750 SINAPI	PEDEIREIRO	Mão de Obra	1,9800000	13,75	27,22
		MO sem LS =>	17,63	MO com LS =>	37,99
		Valor do BDI =>	18,16	Valor com BDI =>	82,23
Composição 87495 SINAPI	ALVENARIA DE VEDAÇÃO DE BLOCOS CERÂMICOS FURADOS NA HORIZONTAL DE 9X19X19CM (ESPESSURA 9CM) DE PAREDES COM ÁREA LÍQUIDA MENOR QUE 6M² SEM VASOS E ARGAMASSA DE ASSENTAMENTO COM PREPARO EM BETONEIRA. AF. 06/2014	PARE - PAREDES/PAINEIS	1,0000000	58,35	58,35
Composição Auxiliar 87292 SINAPI	ARGAMASSA TRAÇO 1:2:8 (EM VOLUME DE CIMENTO, CAL E AREIA MÉDIA ÚMIDA) PARA EMBOÇO/MASSA ÚNICA/ASSENTAMENTO DE ALVENARIA DE VEDAÇÃO. PREPARO MECÂNICO COM BETONEIRA 400 L. AF. 08/2019	SEDI - SERVIÇOS DIVERSOS	0,0098000	570,78	5,59
Insunmo 00007266 SINAPI	BLOCO CERAMICO VAZADO PARA ALVENARIA DE VEDAÇÃO, DE 9 X 19 X 19	Material	0,0279300	680,13	18,99
Insunmo 00037395 SINAPI	CM (L X A X C) PINO DE AÇO COM FURO, HASTE = 27 MM (AÇAO DIRETA)	Material	0,0094000	31,93	0,30
Insunmo 00034557 SINAPI	TELA DE AÇO SOLDADA GALVANIZADA/ZINCADA PARA ALVENARIA, FIO D = 1,20 A 1,70* MM, MALHA 15 X 15 MM, (C X L) *50 X 7,5* CM	Material	0,7850000	2,13	1,67
Insunmo 00006111 SINAPI	SERVENTE DE OBRAS	Mão de Obra	0,8450000	10,15	8,57
Insunmo 00004750 SINAPI	PEDEIREIRO	Mão de Obra	1,6900000	13,75	23,23
		MO sem LS =>	15,10	MO com LS =>	32,53
		Valor do BDI =>	16,54	Valor com BDI =>	74,89
Composição 061780 SBC	ARAME GUIA AÇO GALVANIZADO BITOLA ISGW 16 (0,032kg/m)	61	1,0000000	0,99	0,99
Insunmo 024603 SBC	ARAME GALVANIZADO #16 AWG (0,032kg/m)	Material	0,0320000	0,29	0,00
Insunmo 00006111 SINAPI	SERVENTE DE OBRAS	Mão de Obra	0,0980000	10,15	0,99
		MO sem LS =>	0,46	MO com LS =>	0,99
		Valor do BDI =>	0,28	Valor com BDI =>	1,27
Composição 88627 SINAPI	ARGAMASSA TRAÇO 1:0,5:4,5 (EM VOLUME DE CIMENTO, CAL E AREIA MÉDIA ÚMIDA) PARA ASSENTAMENTO DE ALVENARIA, PREPARO MANUAL. AF. 08/2019	SEDI - SERVIÇOS DIVERSOS	1,0000000	560,78	560,78

CONSTRUTORA PROGRESSO LTDA
 Janayra Conde
 Diretora

RUA COMETA HALLEY, Nº 03 - SALA 03 - BAIRO ALEIXO - CEP 69.060-095 MANAUS - AM
 TELEFONES: (92) 3584-5159 / 99162-1673
 C.N.P.J 06.219.583/0001-22 INSC. MUNICIPAL 10863901

CONSTRUTORA PROGRESSO LTDA
 Christian Bieler
 Engº CMI CREA 830-0/AM

CONSTRUTORA PROGRESSO

CONTINUIDADE DO BARRIO

Obra
CONTRATAÇÃO DE EMPRESA ESPECIALIZADA PARA PRESTAÇÃO DE SERVIÇOS DE CONSTRUÇÃO DA EDIFICAÇÃO DESTINADA A INSTALAR AS SBC - 06/2021 - Amazonas
SERVIÇOS DE CONSTRUÇÃO DA EDIFICAÇÃO DESTINADA A INSTALAR AS SBC - 06/2021 - Amazonas
PROMOTORIAS DE JUSTIÇA DA COMARCA DE ITACAITANA/AM

Bancos
 SINAPI - 07/2021 - Amazonas
 SBC - 06/2021 - Amazonas
 SICRO3 - 01/2021 - Amazonas
 SICRO2 - 11/2016 - Amazonas
 ORSE - 05/2021 - Sergipe
 SEINFRA - 027 - Ceará

B.D.I.
 28,35%
 17,35%
 17,35%

Encargos Sociais
 Desonerado:
 Horaista: 86,60%
 Mensalista: 49,17%

Composições Analíticas com Preço Unitário

Composições Auxiliares

Insuno	Código Banco	Descrição	Tipo	Quant	Valor Unit	Total
Insuno	00000370 SINAPI	AREIA MEDIA - POSTO JAZIDA/FORNECEDOR (RETRRIDADO NA JAZIDA, SEM TRANSPORTE)	M3	1,1300000	62,10	70,17
Insuno	00001106 SINAPI	CAL HIDRATADA CH-1 PARA ARGAMASSAS	KG	75,4700000	1,45	109,43
Insuno	00001379 SINAPI	CIMENTO PORTLAND COMPOSTO CP II-32	KG	339,6200000	0,86	292,07
Insuno	00006111 SINAPI	SERVENTE DE OBRAS	H	8,7800000	10,15	89,11
		MO sem LS =>	LS =>	41,36	MO com LS =>	89,11
		Valor do BDI =>		158,98		719,76

Composição	Código Banco	Descrição	Tipo	Quant	Valor Unit	Total
Composição	87369 SINAPI	ARGAMASSA TRAÇO 1:1:6 (EM VOLUME DE CIMENTO, CAL E AREIA MÉDIA ÚMIDA) PARA EMBOÇO/MASSA ÚNICA/ASSENTAMENTO DE ALVENARIA DE VEDAÇÃO, PREPARO MANUAL AF_08/2019	SEDI - SERVIÇOS DIVERSOS	M3	1,0000000	580,01
Insuno	00000370 SINAPI	AREIA MEDIA - POSTO JAZIDA/FORNECEDOR (RETRRIDADO NA JAZIDA, SEM TRANSPORTE)	M3	1,1600000	62,10	72,03
Insuno	00001106 SINAPI	CAL HIDRATADA CH-1 PARA ARGAMASSAS	KG	116,4000000	1,45	168,78
Insuno	00001379 SINAPI	CIMENTO PORTLAND COMPOSTO CP II-32	KG	261,8900000	0,86	225,22
Insuno	00006111 SINAPI	SERVENTE DE OBRAS	H	11,2300000	10,15	113,98
		MO sem LS =>	LS =>	52,90	MO com LS =>	113,98
		Valor do BDI =>		164,43		744,44

Composição	Código Banco	Descrição	Tipo	Quant	Valor Unit	Total
Composição	87369 SINAPI	ARGAMASSA TRAÇO 1:2:8 (EM VOLUME DE CIMENTO, CAL E AREIA MÉDIA ÚMIDA) PARA EMBOÇO/MASSA ÚNICA/ASSENTAMENTO DE ALVENARIA DE VEDAÇÃO, PREPARO MANUAL AF_08/2019	SEDI - SERVIÇOS DIVERSOS	M3	1,0000000	597,14
Insuno	00000370 SINAPI	AREIA MEDIA - POSTO JAZIDA/FORNECEDOR (RETRRIDADO NA JAZIDA, SEM TRANSPORTE)	M3	1,1400000	62,10	70,79
Insuno	00001106 SINAPI	CAL HIDRATADA CH-1 PARA ARGAMASSAS	KG	171,1300000	1,45	248,13
Insuno	00001379 SINAPI	CIMENTO PORTLAND COMPOSTO CP II-32	KG	192,5200000	0,86	165,56
Insuno	00006111 SINAPI	SERVENTE DE OBRAS	H	11,1000000	10,15	112,66
		MO sem LS =>	LS =>	52,28	MO com LS =>	112,66
		Valor do BDI =>		169,29		766,43

Composição	Código Banco	Descrição	Tipo	Quant	Valor Unit	Total
Composição	87292 SINAPI	ARGAMASSA TRAÇO 1:2:8 (EM VOLUME DE CIMENTO, CAL E AREIA MÉDIA ÚMIDA) PARA EMBOÇO/MASSA ÚNICA/ASSENTAMENTO DE ALVENARIA DE VEDAÇÃO, PREPARO MECÂNICO COM BETONEIRA 400 L AF_08/2019	SEDI - SERVIÇOS DIVERSOS	M3	1,0000000	570,78
Composição Auxiliar	88830 SINAPI	BETONEIRA CAPACIDADE NOMINAL DE 400 L, CAPACIDADE DE MISTURA 280 L, MOTOR ELÉTRICO TRIFÁSICO POTENCIA DE 2 CV, SEM CARREGADOR - CÍP DIURNO, AF_10/2014	CHOR - CUSTOS HORÁRIOS DE MÁQUINAS E EQUIPAMENTOS	CHP	1,0500000	1,41
						1,48

CONSTRUTORA PROGRESSO

CONTRATANDO O RUAIO

Obra: **CONTRATAÇÃO DE EMPRESA ESPECIALIZADA PARA PRESTAÇÃO DE SERVIÇOS DE CONSTRUÇÃO DA EDIFICAÇÃO DESTINADA A INSTALAR AS SERVIDORES DE CONSTRUÇÃO DE JUSTIÇA DA COMARCA DE ITACATIARA/AM**

Bancos: SINAPI - 07/2021 - Amazonas
SBC - 06/2021 - Amazonas
SICRO3 - 01/2021 - Amazonas
SICRO2 - 11/2016 - Amazonas
ORSE - 05/2021 - Sergipe
SEINFRA - 027 - Ceará

B.D.I. 28,35%
17,35%
Encargos Sociais: Desonerado:
Hortista: 86,60%
Mensalista: 49,17%

Composições Analíticas com Preço Unitário

Composições Auxiliares

Código	Banco	Descrição	Tipo	Quant.	Valor Unit.	Total
Composição Auxiliar						
88831	SINAPI	BETONEIRA CAPACIDADE NOMINAL DE 400 L, CAPACIDADE DE MISTURA 280 L, MOTOR ELÉTRICO TRIFÁSICO POTÊNCIA DE 2 CV, SEM CARRREGADOR - CHI DIURNO, AF_10/2014	CHL	3,4500000	0,26	0,89
Insumo	00000370	SINAPI	Material	1,1600000	62,10	72,03
Insumo	00001106	SINAPI	Material	174,1000000	1,45	252,44
Insumo	00001379	SINAPI	Material	195,8600000	0,86	168,43
Insumo	00037666	SINAPI	Mão de Obra	4,5000000	16,78	75,51
			MO sem LS =>	35,04	MO com LS =>	75,51
			Valor do BDI =>	161,82		732,60
Composição Auxiliar						
88830	SINAPI	BETONEIRA CAPACIDADE NOMINAL DE 400 L, CAPACIDADE DE MISTURA 280 L, MOTOR ELÉTRICO TRIFÁSICO POTÊNCIA DE 2 CV, SEM CARRREGADOR - CHP DIURNO, AF_10/2014	CHP	1,0100000	1,41	1,42
Insumo	00001379	SINAPI	Material	0,9500000	53,82	51,12
Insumo	00037666	SINAPI	Mão de Obra	4,3200000	16,78	72,48
			MO sem LS =>	33,64	MO com LS =>	72,48
			Valor do BDI =>	139,67		632,33
Composição Auxiliar						
88831	SINAPI	BETONEIRA CAPACIDADE NOMINAL DE 400 L, CAPACIDADE DE MISTURA 280 L, MOTOR ELÉTRICO TRIFÁSICO POTÊNCIA DE 2 CV, SEM CARRREGADOR - CHI DIURNO, AF_10/2014	CHI	3,3100000	0,26	0,86
Insumo	00000367	SINAPI	Material	0,9500000	53,82	51,12
Insumo	00001379	SINAPI	Mão de Obra	4,3200000	16,78	72,48
Insumo	00037666	SINAPI	MO sem LS =>	33,64	MO com LS =>	72,48
			Valor do BDI =>	139,67		632,33
Composição						
88629	SINAPI	ARGAMASSA TRAÇO 1:3 (EM VOLUME DE CIMENTO E AREIA MÉDIA (UMIDA), PREPARO MANUAL, AF_08/2019)	SEDI	1,0000000	568,76	568,76
Insumo	00000370	SINAPI	Material	1,0700000	62,10	66,44
Insumo	00001379	SINAPI	Material	482,9600000	0,86	415,34
Insumo	00006111	SINAPI	Mão de Obra	8,5700000	10,15	86,98
			MO sem LS =>	40,37	MO com LS =>	86,98
			Valor do BDI =>	161,24		730,00
			Valor com BDI =>			730,00

CONSTRUTORA PROGRESSO LTDA
Janayna Conde
Diretora

RUA COMETA HALLEY, Nº 03 - SALA 03 - BAIRRO ALEIXO - CEP 69.060-095 MANAUS - AM
TELEFONES: (92) 3584-5159 / 99162-1673
C.N.P.J 06.219.583/0001-22 INSC. MUNICIPAL 10863901

CONSTRUTORA PROGRESSO LTDA
Christian Bieler
Engº CIVIL CREA 5380-0/AM

CONSTRUTORA PROGRESSO

CONSTRUINDO O FUTURO

Obra
CONTRATAÇÃO DE EMPRESA ESPECIALIZADA PARA PRESTAÇÃO DE SERVIÇOS DE CONSTRUÇÃO DA EDIFICAÇÃO DESTINADA A INSTALAR AS PROMOTORIAS DE JUSTIÇA DA COMARCA DE ITACATIARA/AM

Bancos
 SINAPI - 07/2021 - Amazonas
 SBC - 06/2021 - Amazonas
 SICRO3 - 01/2021 - Amazonas
 SICRO2 - 11/2016 - Amazonas
 ORSE - 05/2021 - Sergipe
 SEINFRA - 027 - Ceará

B.D.I.
 28,35%
 17,35%

Encargos Sociais
 Desonerado:
 Horaista: 86,60%
 Mensalista: 49,17%

Composições Analíticas com Preço Unitário

Composições Auxiliares

Composição	Código Banco	Descrição	Tipo	Und	Quant.	Valor Unit.	Total
Composição Auxiliar	88628 SINAPI	ARGAMASSA TRAÇO 1:3 (EM VOLUME DE CIMENTO E AREIA MÉDIA ÚMIDA), PREPARO MECÂNICO COM BETONEIRA 400 L, AF_08/2019	SEDI - SERVIÇOS DIVERSOS	M3	1,0000000	541,60	541,60
Composição Auxiliar	88830 SINAPI	BETONEIRA CAPACIDADE NOMINAL DE 400 L, CAPACIDADE DE MISTURA 280 L, MOTOR ELÉTRICO TRIFÁSICO POTÊNCIA DE 2 CV, SEM CARRREGADOR - CHP DIURNO, AF_10/2014	CHOR - CUSTOS HORÁRIOS DE MÁQUINAS E EQUIPAMENTOS	CHP	0,8000000	1,41	1,12
Composição Auxiliar	88831 SINAPI	BETONEIRA CAPACIDADE NOMINAL DE 400 L, CAPACIDADE DE MISTURA 280 L, MOTOR ELÉTRICO TRIFÁSICO POTÊNCIA DE 2 CV, SEM CARRREGADOR - CHI DIURNO, AF_10/2014	CHOR - CUSTOS HORÁRIOS DE MÁQUINAS E EQUIPAMENTOS	CHI	2,6200000	0,26	0,68
Insumo	00000370 SINAPI	AREIA MÉDIA - POSTO FAZIDA/FORNECEDOR (RETIRADO NA FAZIDA, SEM TRANSPORTE)	Material	M3	1,0700000	62,10	66,44
Insumo	00001379 SINAPI	CIMENTO PORTLAND COMPOSTO CP II-32	Material	KG	483,7000000	0,86	415,98
Insumo	00037666 SINAPI	OPERADOR DE BETONEIRA ESTACIONÁRIA / MISTURADOR	Mão de Obra	H	3,4200000	16,78	57,38
		MO sem LS =>		LS =>	26,63	MO com LS =>	57,38
		Valor do BDI =>			153,54	Valor com BDI =>	695,14
Composição	87316 SINAPI	ARGAMASSA TRAÇO 1:4 (EM VOLUME DE CIMENTO E AREIA GROSSA ÚMIDA) PARA CHAPISCO CONVENCIONAL, PREPARO MECÂNICO COM BETONEIRA 400 L, AF_08/2019	SEDI - SERVIÇOS DIVERSOS	M3	1,0000000	430,60	430,60
Composição Auxiliar	88830 SINAPI	BETONEIRA CAPACIDADE NOMINAL DE 400 L, CAPACIDADE DE MISTURA 280 L, MOTOR ELÉTRICO TRIFÁSICO POTÊNCIA DE 2 CV, SEM CARRREGADOR - CHP DIURNO, AF_10/2014	CHOR - CUSTOS HORÁRIOS DE MÁQUINAS E EQUIPAMENTOS	CHP	1,0800000	1,41	1,52
Composição Auxiliar	88831 SINAPI	BETONEIRA CAPACIDADE NOMINAL DE 400 L, CAPACIDADE DE MISTURA 280 L, MOTOR ELÉTRICO TRIFÁSICO POTÊNCIA DE 2 CV, SEM CARRREGADOR - CHI DIURNO, AF_10/2014	CHOR - CUSTOS HORÁRIOS DE MÁQUINAS E EQUIPAMENTOS	CHI	3,5600000	0,26	0,92
Insumo	00000367 SINAPI	AREIA GROSSA - POSTO FAZIDA/FORNECEDOR (RETIRADO NA FAZIDA, SEM TRANSPORTE)	Material	M3	1,0200000	53,82	54,89
Insumo	00001379 SINAPI	CIMENTO PORTLAND COMPOSTO CP II-32	Material	KG	343,5200000	0,86	295,42
Insumo	00037666 SINAPI	OPERADOR DE BETONEIRA ESTACIONÁRIA / MISTURADOR	Mão de Obra	H	4,6400000	16,78	77,85
		MO sem LS =>		LS =>	36,13	MO com LS =>	77,85
		Valor do BDI =>			122,08	Valor com BDI =>	552,68
Composição	87301 SINAPI	ARGAMASSA TRAÇO 1:4 (EM VOLUME DE CIMENTO E AREIA MÉDIA ÚMIDA) PARA CONTRAPISO, PREPARO MECÂNICO COM BETONEIRA 400 L, AF_08/2019	SEDI - SERVIÇOS DIVERSOS	M3	1,0000000	563,85	563,85
Composição Auxiliar	88830 SINAPI	BETONEIRA CAPACIDADE NOMINAL DE 400 L, CAPACIDADE DE MISTURA 280 L, MOTOR ELÉTRICO TRIFÁSICO POTÊNCIA DE 2 CV, SEM CARRREGADOR - CHP DIURNO, AF_10/2014	CHOR - CUSTOS HORÁRIOS DE MÁQUINAS E EQUIPAMENTOS	CHP	1,1300000	1,41	1,59

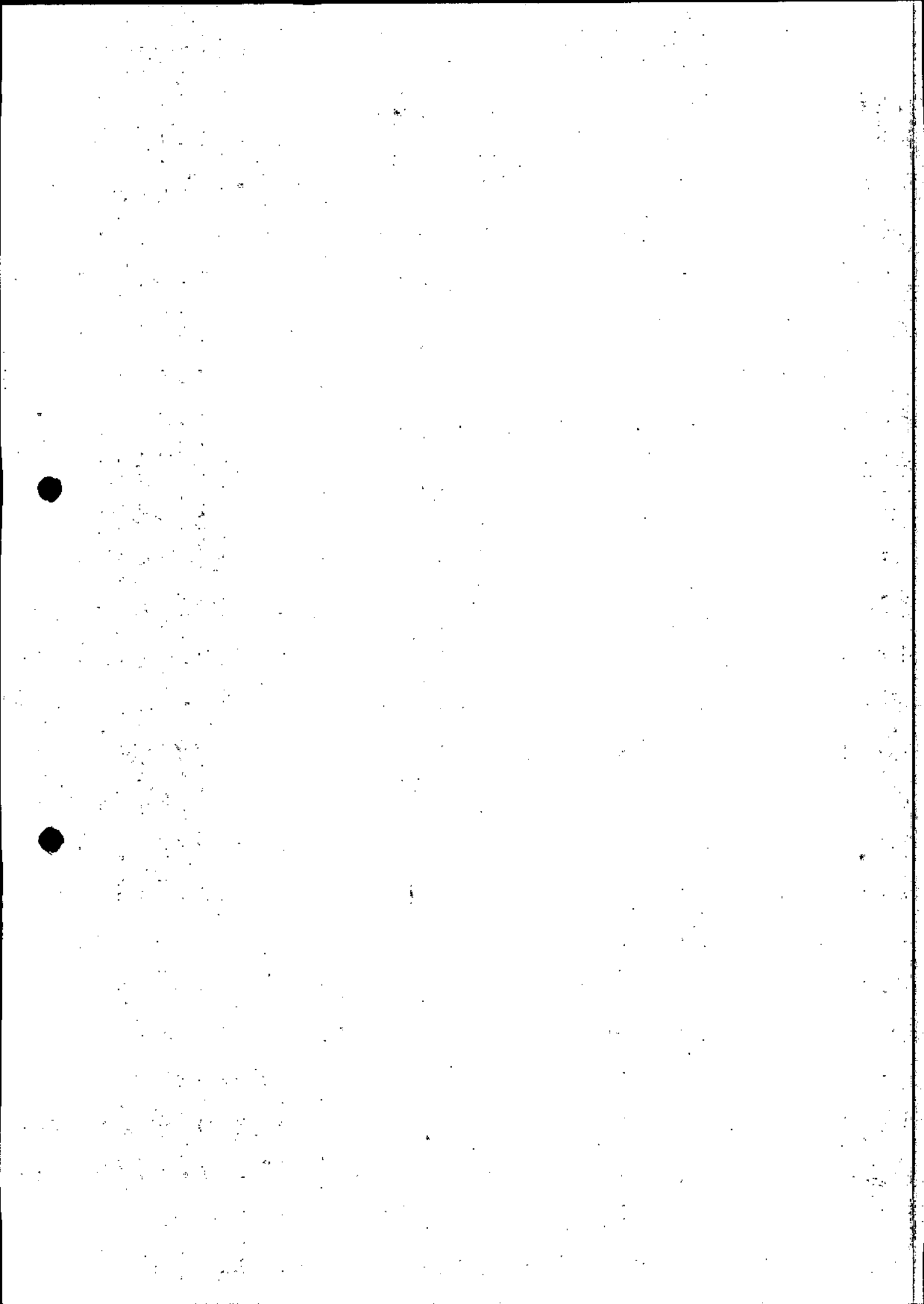

CONSTRUTORA PROGRESSO

CONCEALMUNDO O PROJAZO

Obra
CONTRATAÇÃO DE EMPRESA ESPECIALIZADA PARA PRESTAÇÃO DE SERVIÇOS DE CONSTRUÇÃO DA EDIFICAÇÃO DESTINADA A INSTALAR AS PROMOTORIAS DE JUSTIÇA DA COMARCA DE ITACATIARA/AM

Bancos
 SINAPI - 07/2021 - Amazonas
 SICRO3 - 01/2021 - Amazonas
 SICRO2 - 11/2016 - Amazonas
 ORSE - 05/2021 - Sergipe
 SEINFRA - 027 - Ceará

B.D.I.
 28,35%
 17,35%

Encargos Sociais
 Desonerado:
 Horta: 86,60%
 Mensalista: 49,17%

Composições Analíticas com Preço Unitário

Composições Auxiliares		Composições Auxiliares		Composições Auxiliares		Composições Auxiliares	
Código Banco	Descrição	Tipo	Quant.	Valor Unit.	Total	CH1	0,26
88831 SINAPI	BETONEIRA CAPACIDADE NOMINAL DE 400 L, CAPACIDADE DE MISTURA 280 L, MOTOR ELÉTRICO TRIFÁSICO POTÊNCIA DE 2 CV, SEM CARRÉGADOR - CHI DIURNO, AF. 10/2014	CHOR - CUSTOS HORÁRIOS DE MÁQUINAS E EQUIPAMENTOS	3,7200000	0,26	0,96		
00000370 SINAPI	AREIA MÉDIA - POSTO JAZIDA/FORNECEDOR (RETIRADO NA JAZIDA, SEM TRANSPORTE)	Material	1,3600000	62,10	84,45	M3	
00001379 SINAPI	CIMENTO PORTLAND COMPOSTO CP II-32	Material	459,8500000	0,86	395,47	KG	
00037666 SINAPI	OPERADOR DE BETONEIRA ESTACIONÁRIA / MISTURADOR	Mão de Obra	4,8500000	16,78	81,38	H	
		MO sem LS =>	37,77	MO com LS =>	81,38	LS =>	
		Valor do BDI =>	159,85	Valor com BDI =>	723,70		
96543 SINAPI	ARMAÇÃO DE BLOCO, VIGA BALDRAME E SAPATA UTILIZANDO AÇO CA-60 DE 5 MM - MONTAGEM, AF. 06/2017	FUES - FUNDAÇÕES E ESTRUTURAS	1,0000000	14,48	14,48	KG	
92791 SINAPI	CORTE E DOBRA DE AÇO CA-60, DIÂMETRO DE 5,0 MM, UTILIZADO EM ESTRUTURAS DIVERSAS, EXCETO LAJES, AF. 12/2015	FUES - FUNDAÇÕES E ESTRUTURAS	1,0000000	10,44	10,44	KG	
00043132 SINAPI	ARAME RECOZIDO 16 BWG, D = 1,65 MM (0,016 KG/M) OU 18 BWG, D = 1,25 MM (0,01 KG/M)	Material	0,0250000	16,17	0,40	KG	
00039017 SINAPI	ESPACADOR / DISTANCIADOR CIRCULAR COM ENTRADA LATERAL EM PLÁSTICO, PARA VERGALHAO *4,2 A 12,5* MM, COBRIMENTO 20 MM ARMADOR	Material	1,9665000	0,17	0,33	UN	
00000378 SINAPI	ARMADOR	Mão de Obra	0,1945000	13,75	2,67	H	
00006111 SINAPI	SERVEANTE DE OBRAS	Mão de Obra	0,0635000	10,15	0,64	H	
		MO sem LS =>	2,07	MO com LS =>	4,46	LS =>	
		Valor do BDI =>	4,11	Valor com BDI =>	18,59		
96546 SINAPI	ARMAÇÃO DE BLOCO, VIGA BALDRAME OU SAPATA UTILIZANDO AÇO CA-50 DE 10 MM - MONTAGEM, AF. 06/2017	FUES - FUNDAÇÕES E ESTRUTURAS	1,0000000	12,33	12,33	KG	
92794 SINAPI	CORTE E DOBRA DE AÇO CA-50, DIÂMETRO DE 10,0 MM, UTILIZADO EM ESTRUTURAS DIVERSAS, EXCETO LAJES, AF. 12/2015	FUES - FUNDAÇÕES E ESTRUTURAS	1,0000000	10,35	10,35	KG	
00043132 SINAPI	ARAME RECOZIDO 16 BWG, D = 1,65 MM (0,016 KG/M) OU 18 BWG, D = 1,25 MM (0,01 KG/M)	Material	0,0250000	16,17	0,40	KG	
00039017 SINAPI	ESPACADOR / DISTANCIADOR CIRCULAR COM ENTRADA LATERAL EM PLÁSTICO, PARA VERGALHAO *4,2 A 12,5* MM, COBRIMENTO 20 MM ARMADOR	Material	0,4655000	0,17	0,07	UN	
00000378 SINAPI	ARMADOR	Mão de Obra	0,0890000	13,75	1,22	H	
00006111 SINAPI	SERVEANTE DE OBRAS	Mão de Obra	0,0290000	10,15	0,29	H	
		MO sem LS =>	0,78	MO com LS =>	1,69	LS =>	
		Valor do BDI =>	3,50	Valor com BDI =>	15,83		
		Und	Quant.	Valor Unit.	Total		

CONSTRUTORA PROGRESSO LTDA
 Janaina Conde
 Diretora

RUA COMETA HALLEY, Nº 03 - SALA 03 - BAIRRO ALEIXO - CEP 69.060-095 MANAUS - AM
 TELEFONES: (92) 3584-5159 / 99162-1673
 C.N.P.J: 06.219.583/0001-22 INSC. MUNICIPAL 10863901

CONSTRUTORA PROGRESSO LTDA
 Christian Biefer
 Eng.º Civil OCREA 8380-0/AM

CONSTRUTORA PROGRESSO

CONSTRUÇÃO DE OBRAS

Obra

CONTRATAÇÃO DE EMPRESA ESPECIALIZADA PARA PRESTAÇÃO DE SERVIÇOS DE CONSTRUÇÃO DA EDIFICAÇÃO DESTINADA A INSTALAR AS PROMOTORIAS DE JUSTIÇA DA COMARCA DE ITACATIARA/AM

Bancos
SINAPI - 07/2021 - Amazonas
SBC - 06/2021 - Amazonas
SICRO3 - 01/2021 - Amazonas
SICRO2 - 11/2016 - Amazonas
ORSE - 05/2021 - Sergipe
SEINFRA - 027 - Ceará

B.D.I.
28,35%
17,35%
Encargos Sociais
Desonerado:
Hortista: 86,60%
Mensalista: 49,17%

Composições Analíticas com Preço Unitário

Composições Auxiliares

Composição	Código Banco	Descrição	Tipo	Quant.	Valor Unit	Total
96544 SINAPI		ARMAÇÃO DE BLOCO, VIGA BALDRAME OU SAPATA UTILIZANDO AÇO CA-50 DE 6,3 MM - MONTAGEM. AF_06/2017	FUES - FUNDAÇÕES E ESTRUTURAS	1,00000000	14,13	14,13
92792 SINAPI		CORTE E DOBRA DE AÇO CA-50, DIÂMETRO DE 6,3 MM, UTILIZADO EM ESTRUTURAS DIVERSAS, EXCETO LAJES. AF_12/2015	FUES - FUNDAÇÕES E ESTRUTURAS	1,00000000	10,97	10,97
00043132 SINAPI		ARAME RECOZIDO 16 BWC, D = 1,65 MM (0,016 KG/M) OU 18 BWC, D = 1,25 MM (0,01 KG/M)	Material	0,02500000	16,17	0,40
00039017 SINAPI		ESPACADOR / DISTANCIADOR CIRCULAR COM ENTRADA LATERAL, EM PLÁSTICO, PARA VERGALHAO *4,2 A 12,5* MM, COBRIMENTO 20 MM	Material	1,19000000	0,17	0,20
00000378 SINAPI		ARMADOR	Mão de Obra	0,15100000	13,75	2,07
00006111 SINAPI		SERVENTE DE OBRAS	Mão de Obra	0,04900000	10,15	0,49
			MO sem LS =>	1,48	MO com LS =>	3,18
			Valor do BDI =>	4,01	Valor com BDI =>	18,14

Composição	Código Banco	Descrição	Tipo	Quant.	Valor Unit	Total
89998 SINAPI		ARMAÇÃO DE CINTA DE ALVENARIA ESTRUTURAL, DIÂMETRO DE 10,0 MM. AF_01/2015	FUES - FUNDAÇÕES E ESTRUTURAS	1,00000000	10,19	10,19
00000034 SINAPI		ACO CA-50, 10,0 MM, VERGALHAO	Material	1,00000000	9,17	9,17
00006111 SINAPI		SERVENTE DE OBRAS	Mão de Obra	0,03480000	10,15	0,35
00004750 SINAPI		PEDREIRO	Mão de Obra	0,04920000	13,75	0,67
			MO sem LS =>	0,55	MO com LS =>	1,02
			Valor do BDI =>	2,89	Valor com BDI =>	13,08

Composição	Código Banco	Descrição	Tipo	Quant.	Valor Unit	Total
95944 SINAPI		ARMAÇÃO DE ESCADA, DE UMA ESTRUTURA CONVENCIONAL DE CONCRETO ARMADO UTILIZANDO AÇO CA-50 DE 6,3 MM - MONTAGEM. AF_11/2020	FUES - FUNDAÇÕES E ESTRUTURAS	1,00000000	15,90	15,90
92801 SINAPI		CORTE E DOBRA DE AÇO CA-50, DIÂMETRO DE 6,3 MM, UTILIZADO EM LAJE. AF_12/2015	FUES - FUNDAÇÕES E ESTRUTURAS	1,00000000	10,81	10,81
00043132 SINAPI		ARAME RECOZIDO 16 BWC, D = 1,65 MM (0,016 KG/M) OU 18 BWC, D = 1,25 MM (0,01 KG/M)	Material	0,02500000	16,17	0,40
00039017 SINAPI		ESPACADOR / DISTANCIADOR CIRCULAR COM ENTRADA LATERAL, EM PLÁSTICO, PARA VERGALHAO *4,2 A 12,5* MM, COBRIMENTO 20 MM	Material	0,82700000	0,17	0,14
00000378 SINAPI		ARMADOR	Mão de Obra	0,29700000	13,75	4,08
00006111 SINAPI		SERVENTE DE OBRAS	Mão de Obra	0,04700000	10,15	0,47
			MO sem LS =>	2,68	MO com LS =>	5,01
			Valor do BDI =>	4,51	Valor com BDI =>	20,41

CONSTRUTORA PROGRESSO

CONTRATADO O FURTO

Obra
 CONTRATAÇÃO DE EMPRESA ESPECIALIZADA PARA PRESTAÇÃO DE
 SERVIÇOS DE CONSTRUÇÃO DA EDIFICAÇÃO DESTINADA A INSTALAR AS
 PROMOTORIAS DE JUSTIÇA DA COMARCA DE ITACATIARA/AM

Bancos
 SINAPI - 07/2021 - Amazonas
 SBC - 06/2021 - Amazonas
 SICRO3 - 01/2021 - Amazonas
 SICRO2 - 11/2016 - Amazonas
 ORSE - 05/2021 - Sergipe
 SEINFRA - 027 - Ceará

B.D.I.
 28,35%
 17,35%
 Encargos Sociais
 Desonerado:
 Horta: 86,60%
 Mensalista: 49,17%

Composições Analíticas com Preço Unitário

Composições Auxiliares

Composição	Código Banco	Descrição	Tipo	Und	Quant	Valor Unit	Total
95965 SINAPI	92770 SINAPI	ARMAÇÃO DE ESCADA, DE UMA ESTRUTURA CONVENCIONAL DE CONCRETO ARMADO UTILIZANDO AÇO CA-50 DE 8,0 MM - MONTAGEM, AF.11/2020	FUES - FUNDAÇÕES E ESTRUTURAS	KG	1,0000000	14,23	14,23
Composição Auxiliar	92802 SINAPI	CORTE E DOBRA DE AÇO CA-50, DIÂMETRO DE 8,0 MM, UTILIZADO EM LAJE, AF.12/2015	FUES - FUNDAÇÕES E ESTRUTURAS	KG	1,0000000	11,05	11,05
Insumo	00043132 SINAPI	ARAME RECOZIDO 16 BWG, D = 1,65 MM (0,016 KG/M) OU 18 BWG, D = 1,25 MM (0,01 KG/M)	Material	KG	0,0250000	16,17	0,40
Insumo	00039017 SINAPI	ESPACADOR / DISTANCIADOR CIRCULAR COM ENTRADA LATERAL, EM PLASTICO, PARA VERGALHAO *4,2 A 12,5* MM, COBRIMENTO 20 MM ARMADOR	Material	UN	0,6130000	0,17	0,10
Insumo	00000378 SINAPI	Mão de Obra	H	0,1750000	13,75	2,40	
Insumo	00006111 SINAPI	Mão de Obra	H	0,0280000	10,15	0,28	
		MO sem LS =>		1,36	MO com LS =>	2,92	
		Valor do BDI =>		4,03	Valor com BDI =>	18,26	
Composição	92769 SINAPI	ARMAÇÃO DE LAJE DE UMA ESTRUTURA CONVENCIONAL DE CONCRETO ARMADO EM UM EDIFÍCIO DE MÚLTIPLOS PAVIMENTOS UTILIZANDO AÇO CA-50 DE 6,3 MM - MONTAGEM, AF.12/2015	FUES - FUNDAÇÕES E ESTRUTURAS	KG	1,0000000	12,41	12,41
Composição Auxiliar	92801 SINAPI	CORTE E DOBRA DE AÇO CA-50, DIÂMETRO DE 6,3 MM, UTILIZADO EM LAJE, AF.12/2015	FUES - FUNDAÇÕES E ESTRUTURAS	KG	1,0000000	10,81	10,81
Insumo	00043132 SINAPI	ARAME RECOZIDO 16 BWG, D = 1,65 MM (0,016 KG/M) OU 18 BWG, D = 1,25 MM (0,01 KG/M)	Material	KG	0,0250000	16,17	0,40
Insumo	00039017 SINAPI	ESPACADOR / DISTANCIADOR CIRCULAR COM ENTRADA LATERAL, EM PLASTICO, PARA VERGALHAO *4,2 A 12,5* MM, COBRIMENTO 20 MM ARMADOR	Material	UN	1,3330000	0,17	0,22
Insumo	00000378 SINAPI	Mão de Obra	H	0,0646000	13,75	0,88	
Insumo	00006111 SINAPI	Mão de Obra	H	0,0105000	10,15	0,10	
		MO sem LS =>		0,67	MO com LS =>	1,44	
		Valor do BDI =>		3,52	Valor com BDI =>	15,93	
Composição	92770 SINAPI	ARMAÇÃO DE LAJE DE UMA ESTRUTURA CONVENCIONAL DE CONCRETO ARMADO EM UM EDIFÍCIO DE MÚLTIPLOS PAVIMENTOS UTILIZANDO AÇO CA-50 DE 8,0 MM - MONTAGEM, AF.12/2015	FUES - FUNDAÇÕES E ESTRUTURAS	KG	1,0000000	12,29	12,29
Composição Auxiliar	92802 SINAPI	CORTE E DOBRA DE AÇO CA-50, DIÂMETRO DE 8,0 MM, UTILIZADO EM LAJE, AF.12/2015	FUES - FUNDAÇÕES E ESTRUTURAS	KG	1,0000000	11,05	11,05
Insumo	00043132 SINAPI	ARAME RECOZIDO 16 BWG, D = 1,65 MM (0,016 KG/M) OU 18 BWG, D = 1,25 MM (0,01 KG/M)	Material	KG	0,0250000	16,17	0,40
Insumo	00039017 SINAPI	ESPACADOR / DISTANCIADOR CIRCULAR COM ENTRADA LATERAL, EM PLASTICO, PARA VERGALHAO *4,2 A 12,5* MM, COBRIMENTO 20 MM	Material	UN	0,7280000	0,17	0,12

CONSTRUTORA PROGRESSO LTDA
 Janayra Condé
 Diretora

RUA COMETA HALLEY, Nº 03 - SALA 03 - BAIRRO ALEIXO - CEP 69.060-095 MANAUS - AM
 TELEFONES: (92) 3584-5159 / 99162-1673
 C.N.P.J. 06.219.583/0001-22 INSC. MUNICIPAL 10863901

CONSTRUTORA PROGRESSO LTDA
 Christian Bieler
 Engº CMI CREA 9380-D/AM

CONSTRUTORA PROGRESSO

CONTRATADO ORÇUNO

Bancos

CONTRATAÇÃO DE EMPRESA ESPECIALIZADA PARA PRESTAÇÃO DE SERVIÇOS DE CONSTRUÇÃO DA EDIFICAÇÃO DESTINADA A INSTALAR AS PROMOTORIAS DE JUSTIÇA DA COMARCA DE ITACOAÍTIARA/AM	SINAPI - 07/2021 - Amazonas SBC - 06/2021 - Amazonas SICRO3 - 01/2021 - Amazonas SICRO2 - 11/2016 - Amazonas ORSE - 05/2021 - Sergipe SEINFRA - 027 - Ceará
--	--

B.D.I.

28,35% 17,359%	Encargos Sociais Desonerado: Horta: 86,60% Mensalista: 49,17%
-------------------	--

Composições Analíticas com Preço Unitário

Composições Auxiliares

Insunmo	Código Banco	Descrição	Tipo	Quant	Valor Unit	Total
Insunmo	00000378 SINAPI	ARMADOR	Mão de Obra	0,475000	13,75	0,65
Insunmo	00006111 SINAPI	SERVENTE DE OBRAS	Mão de Obra	0,0078000	10,15	0,07
			MO sem LS =>	0,45	MO com LS =>	0,96
			Valor do BDI =>	3,48		15,77
Composição	92768 SINAPI	ARMAÇÃO DE LAJE DE UMA ESTRUTURA CONVENCIONAL DE CONCRETO ARMADO EM UM EDIFÍCIO DE MÚLTIPLOS PAVIMENTOS UTILIZANDO AÇO CA-60 DE 5,0 MM - MONTAGEM. AF. 12/2015	FUES - FUNDAÇÕES E ESTRUTURAS	1,0000000	12,23	12,23
Composição Auxiliar	92800 SINAPI	CORTE E DOBRA DE AÇO CA-60, DIÂMETRO DE 5,0 MM, UTILIZADO EM LAJE. AF. 12/2015	FUES - FUNDAÇÕES E ESTRUTURAS	1,0000000	10,16	10,16
Insunmo	00043132 SINAPI	ARAME RECOZIDO 16 BWG, D = 1,65 MM (0,016 KG/M) OU 18 BWG, D = 1,25 MM (0,01 KG/M)	Material	0,0250000	16,17	0,40
Insunmo	00039017 SINAPI	ESPACADOR / DISTANCIADOR CIRCULAR COM ENTRADA LATERAL, EM PLÁSTICO, PARA VERGALHAO *4,2 A 12,5* MM, COBRIMENTO 20 MM	Material	2,1180000	0,17	0,36
Insunmo	00000378 SINAPI	ARMADOR	Mão de Obra	0,0855000	13,75	1,17
Insunmo	00006111 SINAPI	SERVENTE DE OBRAS	Mão de Obra	0,0140000	10,15	0,14
			MO sem LS =>	1,01	MO com LS =>	2,18
			Valor do BDI =>	3,47		15,70
Composição	92762 SINAPI	ARMAÇÃO DE PILAR OU VIGA DE UMA ESTRUTURA CONVENCIONAL DE CONCRETO ARMADO EM UM EDIFÍCIO DE MÚLTIPLOS PAVIMENTOS UTILIZANDO AÇO CA-50 DE 10,0 MM - MONTAGEM. AF. 12/2015	FUES - FUNDAÇÕES E ESTRUTURAS	1,0000000	11,64	11,64
Composição Auxiliar	92794 SINAPI	CORTE E DOBRA DE AÇO CA-50, DIÂMETRO DE 10,0 MM, UTILIZADO EM ESTRUTURAS DIVERSAS, EXCETO LAJES. AF. 12/2015	FUES - FUNDAÇÕES E ESTRUTURAS	1,0000000	10,35	10,35
Insunmo	00043132 SINAPI	ARAME RECOZIDO 16 BWG, D = 1,65 MM (0,016 KG/M) OU 18 BWG, D = 1,25 MM (0,01 KG/M)	Material	0,0250000	16,17	0,40
Insunmo	00039017 SINAPI	ESPACADOR / DISTANCIADOR CIRCULAR COM ENTRADA LATERAL, EM PLÁSTICO, PARA VERGALHAO *4,2 A 12,5* MM, COBRIMENTO 20 MM	Material	0,5430000	0,17	0,09
Insunmo	00000378 SINAPI	ARMADOR	Mão de Obra	0,0529000	13,75	0,72
Insunmo	00006111 SINAPI	SERVENTE DE OBRAS	Mão de Obra	0,0086000	10,15	0,08
			MO sem LS =>	0,45	MO com LS =>	0,98
			Valor do BDI =>	3,30		14,94
Composição	92763 SINAPI	ARMAÇÃO DE PILAR OU VIGA DE UMA ESTRUTURA CONVENCIONAL DE CONCRETO ARMADO EM UM EDIFÍCIO DE MÚLTIPLOS PAVIMENTOS UTILIZANDO AÇO CA-50 DE 12,5 MM - MONTAGEM. AF. 12/2015	FUES - FUNDAÇÕES E ESTRUTURAS	1,0000000	9,97	9,97

CONSTRUTORA PROGRESSO LTDA
 Janayra Conde
 Diretora

RUA COMETA HALLEY, Nº 03 - SALA 03 - BAIRRO ALEIXO - CEP 69.060-095 MANAUS - AM
 TELEFONES: (92) 3584-5159 / 99162-1673
 C.N.P.J 06.219.583/0001-22 INSC. MUNICIPAL 10863901

CONSTRUTORA PROGRESSO LTDA
 Christian Bieler
 Engº CREA 8380-D/AM

Obra **Bancos** B.D.I. Encargos Sociais
 CONTRATAÇÃO DE EMPRESA ESPECIALIZADA PARA PRESTAÇÃO DE SINAPI - 07/2021 - Amazonas 28,35% Desonerado:
 SERVIÇOS DE CONSTRUÇÃO DA EDIFICAÇÃO DESTINADA A INSTALAR AS SBC - 06/2021 - Amazonas 17,35% Hora: 86,60%
 PROMOTORIAS DE JUSTIÇA DA COMARCA DE ITACATIARA/AM SICRO3 - 01/2021 - Amazonas Mensalista: 49,17%
 SICRO2 - 11/2016 - Amazonas
 ORSE - 05/2021 - Sergipe
 SEINFRA - 027 - Ceará

Composições Analíticas com Preço Unitário

Composições Auxiliares

Código Banco	Descrição	Tipo	Und	Quant	Valor Unit	Total
Composições Auxiliares						
92795 SINAPI	CORTE E DOBRA DE AÇO CA-50, DIÂMETRO DE 12,5 MM, UTILIZADO EM	FUES - FUNDAÇÕES E	KG	1,0000000	8,92	8,92
00043132 SINAPI	ESTRUTURAS DIVERSAS, EXCETO LAJES. AF. 12/2015	ESTRUTURAS	KG	0,0250000	16,17	0,40
00039017 SINAPI	1,25 MM (0,01 KG/M)	Material	UN	0,3670000	0,17	0,06
00000378 SINAPI	ESPACADOR / DISTANCIADOR CIRCULAR COM ENTRADA LATERAL, EM	Mão de Obra	H	0,0386000	13,75	0,53
00006111 SINAPI	PLASTICO, PARA VERGALHAO *4,2 A 12,5* MM, COBRIMENTO 20 MM	Mão de Obra	H	0,0063000	10,15	0,06
	ARMADOR	MO sem LS =>	LS =>	0,32	MO com LS =>	0,69
	SERVENTE DE OBRAS	Valor do BDI =>		2,83	Valor com BDI =>	12,80
Composições Auxiliares						
92765 SINAPI	ARMAÇÃO DE PILAR OU VIGA DE UMA ESTRUTURA CONVENCIONAL DE	FUES - FUNDAÇÕES E	KG	1,0000000	11,13	11,13
92797 SINAPI	CONCRETO ARMADO EM UM EDIFÍCIO DE MÚLTIPLOS PAVIMENTOS	ESTRUTURAS	KG	0,0250000	16,17	0,40
00043132 SINAPI	UTILIZANDO AÇO CA-50 DE 20,0 MM - MONTAGEM. AF. 12/2015	Material	UN	0,1130000	0,17	0,01
00039017 SINAPI	CORTE E DOBRA DE AÇO CA-50, DIÂMETRO DE 20,0 MM, UTILIZADO EM	Mão de Obra	H	0,0172000	13,75	0,23
00000378 SINAPI	ESTRUTURAS DIVERSAS, EXCETO LAJES. AF. 12/2015	Mão de Obra	H	0,0028000	10,15	0,02
00006111 SINAPI	ARAME RECOZIDO 16 BWG, D = 1,65 MM (0,016 KG/M) OU 18 BWG, D =	MO sem LS =>	LS =>	0,13	MO com LS =>	0,27
	1,25 MM (0,01 KG/M)	Valor do BDI =>		3,16	Valor com BDI =>	14,29
	ESPACADOR / DISTANCIADOR CIRCULAR COM ENTRADA LATERAL, EM	Mão de Obra	H	0,0172000	13,75	0,23
	PLASTICO, PARA VERGALHAO *4,2 A 12,5* MM, COBRIMENTO 20 MM	Mão de Obra	H	0,0028000	10,15	0,02
	ARMADOR	MO sem LS =>	LS =>	0,13	MO com LS =>	0,27
	SERVENTE DE OBRAS	Valor do BDI =>		3,16	Valor com BDI =>	14,29
Composições Auxiliares						
92798 SINAPI	ARMAÇÃO DE PILAR OU VIGA DE UMA ESTRUTURA CONVENCIONAL DE	FUES - FUNDAÇÕES E	KG	1,0000000	11,00	11,00
00043132 SINAPI	CONCRETO ARMADO EM UM EDIFÍCIO DE MÚLTIPLOS PAVIMENTOS	ESTRUTURAS	KG	0,0250000	16,17	0,40
00000378 SINAPI	UTILIZANDO AÇO CA-50 DE 25,0 MM - MONTAGEM. AF. 12/2015	Material	UN	0,0250000	16,17	0,40
00006111 SINAPI	CORTE E DOBRA DE AÇO CA-50, DIÂMETRO DE 25,0 MM, UTILIZADO EM	Mão de Obra	H	0,0101000	13,75	0,13
	ESTRUTURAS DIVERSAS, EXCETO LAJES. AF. 12/2015	Mão de Obra	H	0,0016000	10,15	0,01
	ARAME RECOZIDO 16 BWG, D = 1,65 MM (0,016 KG/M) OU 18 BWG, D =	MO sem LS =>	LS =>	0,07	MO com LS =>	0,15
	1,25 MM (0,01 KG/M)	Valor do BDI =>		3,12	Valor com BDI =>	14,12
	ESPACADOR / DISTANCIADOR CIRCULAR COM ENTRADA LATERAL, EM	Mão de Obra	H	0,0101000	13,75	0,13
	PLASTICO, PARA VERGALHAO *4,2 A 12,5* MM, COBRIMENTO 20 MM	Mão de Obra	H	0,0016000	10,15	0,01
	ARMADOR	MO sem LS =>	LS =>	0,07	MO com LS =>	0,15
	SERVENTE DE OBRAS	Valor do BDI =>		3,12	Valor com BDI =>	14,12

Obra
CONTRATAÇÃO DE EMPRESA ESPECIALIZADA PARA PRESTAÇÃO DE
SERVIÇOS DE CONSTRUÇÃO DA EDIFICAÇÃO DESTINADA A INSTALAR AS
PROMOTORIAS DE JUSTIÇA DA COMARCA DE ITACATIARA/AM

Bancos
SINAPI - 07/2021 - Amazonas
SBC - 06/2021 - Amazonas
SICRO3 - 04/2021 - Amazonas
SICRO2 - 11/2016 - Amazonas
ORSE - 05/2021 - Sergipe
SEINFRA - 027 - Ceará

B.D.I.
28,35%
17,35%

Encargos Sociais
Desonerado:
Hortista: 86,60%
Mensalista: 49,17%

Composições Analíticas com Preço Unitário

Composições Auxiliares

Composição	Código Banco	Descrição	Tipo	Und	Quant	Valor Unit	Total
Composição Auxiliar	92761 SINAPI	ARMAÇÃO DE PILAR OU VIGA DE UMA ESTRUTURA CONVENCIONAL DE CONCRETO ARMADO EM UM EDIFÍCIO DE MÚLTIPLOS PAVIMENTOS UTILIZANDO AÇO CA-50 DE 8,0 MM - MONTAGEM, AF_12/2015	FUES - FUNDAÇÕES E ESTRUTURAS	KG	1,0000000	12,74	12,74
Insuno	00043132 SINAPI	CORTE E DOBRA DE AÇO CA-50, DIÂMETRO DE 8,0 MM, UTILIZADO EM ESTRUTURAS DIVERSAS, EXCETO LAJES, AF_12/2015	FUES - FUNDAÇÕES E ESTRUTURAS	KG	1,0000000	11,14	11,14
Insuno	00039017 SINAPI	ARAME RECOZIDO 16 BWG, D = 1,65 MM (0,016 KG/M) OU 18 BWG, D = 1,25 MM (0,01 KG/M)	Material	KG	0,0250000	16,17	0,40
Insuno	00000378 SINAPI	ESPACADOR / DISTANCIADOR CIRCULAR COM ENTRADA LATERAL, EM PLÁSTICO, PARA VERGALHAO *4,2 A 12,5* MM, COBRIMENTO 20 MM ARMADOR	Material	UN	0,7430000	0,17	0,12
Insuno	00006111 SINAPI	SERVENTE DE OBRAS	Mão de Obra	H	0,0707000	13,75	0,97
			Mão de Obra	H	0,0115000	10,15	0,11
			MO sem LS =>	LS =>	0,65	MO com LS =>	1,41
			Valor do BDI =>		3,61	Valor com BDI =>	16,35

Composição	Código Banco	Descrição	Tipo	Und	Quant	Valor Unit	Total
Composição Auxiliar	153 ORSE	Alvenaria bloco cerâmico vedação, 9x19x24cm, e=19cm, com argamassa 15-1:2:8 (cimento/cal/areia), junta=1cm - Rev.08	Alvenarias de Vedação	M2	1,0000000	66,26	66,26
Composição Auxiliar	3308 ORSE	Argamassa em volume - cimento, cal e areia traço 1-5 (1:2:8) - 1 sacro cimento 50 kg / 2 sacos cal 20 kg / 8 padiolas de areia dim 0,35 x 0,45 x 0,13 m - Confeção mecânica e transporte	Conversão InibWOrca	M3	0,0252000	526,46	13,26
Insuno	2657 ORSE	Bloco cerâmico, de vedação, 6 furos horizontais, dim. 9 x 19 x 24 cm	Material	UN	40,0000000	0,71	28,40
Insuno	00004750 SINAPI	PEDEIREIRO	Mão de Obra	H	1,1400000	13,75	15,67
Insuno	00006111 SINAPI	SERVENTE DE OBRAS	Mão de Obra	H	0,8800000	10,15	8,93
			MO sem LS =>	LS =>	1,189	MO com LS =>	25,62
			Valor do BDI =>		18,78	Valor com BDI =>	85,04

Composição	Código Banco	Descrição	Tipo	Und	Quant	Valor Unit	Total
Composição	91 ORSE	Alvenaria pedra calcária argamassada c/ cimento e areia traço 1-4 (1:5) - 1 sacro cimento 50kg / 5 padiolas areia dim. 0,35x0,45x0,23m - Confeção mecânica e transporte	Alvenarias de Pedra e Concretos para Fundações	M3	1,0000000	349,94	349,94
Composição Auxiliar	1906 ORSE	Argamassa cimento e areia traço 1-4 (1:5) - 1 sacro cimento 50kg / 5 padiolas areia dim. 0,35x0,45x0,23m - Confeção mecânica e transporte	Argamassas	M3	0,3000000	365,66	109,69
Insuno	00004730 SINAPI	PEDRA DE MAO OU PEDRA RACHAO PARA ARRIMO/FUNDAÇÃO (POSTO PEDREIRA/FORNECEDOR, SEM FRETE)	Material	M3	1,2000000	80,71	96,85
Insuno	00004750 SINAPI	PEDEIREIRO	Mão de Obra	H	6,0000000	13,75	82,50
Insuno	00006111 SINAPI	SERVENTE DE OBRAS	Mão de Obra	H	6,0000000	10,15	60,90
			MO sem LS =>	LS =>	72,20	MO com LS =>	155,58
			Valor do BDI =>		99,21	Valor com BDI =>	449,15
							Total

CONSTRUTORA PROGRESSO

CONTRATADO OBRAS

Obra: **CONTRATAÇÃO DE EMPRESA ESPECIALIZADA PARA PRESTAÇÃO DE SERVIÇOS DE CONSTRUÇÃO DA EDIFICAÇÃO DESTINADA A INSTALAR AS PROMOTORIAS DE JUSTIÇA DA COMARCA DE ITACOAATARA/AM**

Bancos: SINAPI - 07/2021 - Amazonas
SBC - 06/2021 - Amazonas
SICRO3 - 01/2021 - Amazonas
SICRO2 - 11/2016 - Amazonas
ORSE - 05/2021 - Sergipe
SEINFRA - 027 - Ceará

B.D.I.: 28,35%
17,35%

Encargos Sociais: Desonetrado: Hortista: 86,60% Mensalista: 49,17%

Composições Analíticas com Preço Unitário

Composições Auxiliares

Composição	Código Banco	Descrição	Tipo	Quant.	Valor Unit.	Total
1903 ORSE		Argamassa cimento e areia traço 1-1 (1:3) - 1 saco cimento 50kg / 3 padilhas	M3	1,0000000	496,55	496,55
Insunmo	00000370 SINAPI	areia dim. 0,35 x 0,45 x 0,23 m - Confeção mecânica e transporte	M3	1,0800000	62,10	67,06
Insunmo	00001379 SINAPI	AREIA MEDIA - POSTO JAZIDA/FORNECEDOR (RETRABADO NA JAZIDA, SEM TRANSPORTE)	KG	452,2000000	0,86	388,89
Insunmo	000006111 SINAPI	CIMENTO PORTLAND COMPOSTO CP II-32	H	4,0000000	10,15	40,60
		SERVENTE DE OBRAS	LS =>	18,84	MO com LS =>	40,60
		Valor do BDI =>				637,32

Composição	Código Banco	Descrição	Tipo	Quant.	Valor Unit.	Total
1903 ORSE		Argamassa cimento e areia traço 1-1 (1:3) - 1 saco cimento 50kg / 3 padilhas	M3	1,0000000	496,55	496,55
Insunmo	00000370 SINAPI	areia dim. 0,35 x 0,45 x 0,23 m - Confeção mecânica e transporte	M3	1,0800000	62,10	67,06
Insunmo	00001379 SINAPI	AREIA MEDIA - POSTO JAZIDA/FORNECEDOR (RETRABADO NA JAZIDA, SEM TRANSPORTE)	KG	452,2000000	0,86	388,89
Insunmo	00006111 SINAPI	CIMENTO PORTLAND COMPOSTO CP II-32	H	4,0000000	10,15	40,60
		SERVENTE DE OBRAS	LS =>	18,84	MO com LS =>	40,60
		Valor do BDI =>				637,32

Composição	Código Banco	Descrição	Tipo	Quant.	Valor Unit.	Total
1906 ORSE		Argamassa cimento e areia traço 1-4 (1:5) - 1 saco cimento 50kg / 5 padilhas	M3	1,0000000	365,66	365,66
Insunmo	00000370 SINAPI	areia dim. 0,35x0,45x0,23m - Confeção mecânica e transporte	M3	1,0800000	62,10	67,06
Insunmo	00001379 SINAPI	AREIA MEDIA - POSTO JAZIDA/FORNECEDOR (RETRABADO NA JAZIDA, SEM TRANSPORTE)	KG	300,0000000	0,86	258,00
Insunmo	00006111 SINAPI	CIMENTO PORTLAND COMPOSTO CP II-32	H	4,0000000	10,15	40,60
		SERVENTE DE OBRAS	LS =>	18,84	MO com LS =>	40,60
		Valor do BDI =>				469,32

Composição	Código Banco	Descrição	Tipo	Quant.	Valor Unit.	Total
3308 ORSE		Argamassa em volume - cimento, cal e areia traço 1-5 (1:2:8) - 1 saco cimento 50 kg / 2 sacos cal 20 kg / 8 padilhas de areia dim 0,35 x 0,45 x 0,13 m - Confeção mecânica e transporte	M3	1,0000000	526,46	526,46
Insunmo	00000367 SINAPI	AREIA GROSSA - POSTO JAZIDA/FORNECEDOR (RETRABADO NA JAZIDA, SEM TRANSPORTE)	M3	1,2160000	53,82	65,44
Insunmo	00001106 SINAPI	CAL HIDRATADA CH-1 PARA ARGAMASSAS	KG	182,0000000	1,45	263,90
Insunmo	00001379 SINAPI	CIMENTO PORTLAND COMPOSTO CP II-32	KG	182,0000000	0,86	156,52
Insunmo	00006111, SINAPI	SERVENTE DE OBRAS	H	4,0000000	10,15	40,60
		MO sem LS =>	LS =>	18,84	MO com LS =>	40,60
		Valor do BDI =>				675,71

CONSTRUTORA PROGRESSO LTDA
Janayra Cordeiro
Diretora

RUA COMETA HALLEY, Nº 03 - SALA 03 - BAIRRO ALEIXO - CEP 69.060-095 MANAUS - AM
TELEFONES: (92) 3584-5159 / 99162-1673
C.N.P.J 06.219.583/0001-22 INSC. MUNICIPAL 10863901

CONSTRUTORA PROGRESSO LTDA
Christian Bielel
Engº Civil CREA 1380-D/AM

CONSTRUTORA PROGRESSO

CONSTRUÇÃO CIVIL

Obra
Bancos
 CONTRATAÇÃO DE EMPRESA ESPECIALIZADA PARA PRESTAÇÃO DE SERVIÇOS DE CONSTRUÇÃO DA EDIFICAÇÃO DESTINADA A INSTALAR AS PROMOTORIAS DE JUSTIÇA DA COMARCA DE ITACAITANA/AM

SINAPI - 07/2021 - Amazonas
 SBC - 06/2021 - Amazonas
 SICRO3 - 01/2021 - Amazonas
 SICRO2 - 11/2016 - Amazonas
 ORSE - 05/2021 - Sergipe
 SEINFRA - 027 - Ceará

B.D.I.
 28,35%
 17,35%

Encargos Sociais
 Desonerado:
 Hora: 86,60%
 Mensalista: 49,17%

Composições Analíticas com Preço Unitário

Composições Auxiliares

Código Banco	Descrição	Tipo	Und	Quant.	Valor Unit.	Total
4303 ORSE	Argamassa Industrializada AC-III, Votomassa ou similar	Argamassas	kg	1,0000000	1,33	1,33
3374 ORSE	Argamassa Industrializada Votomassa AC-III, ou similar	Material	kg	0,8400000	1,50	1,26
00006111 SINAPI	SERVENTE DE OBRAS	Mão de Obra	H	0,0070000	10,15	0,07
		MO sem LS =>	LS =>	0,03	MO com LS =>	0,07
		Valor do BDI =>		0,38	Valor com BDI =>	1,71

Código Banco	Descrição	Tipo	Und	Quant.	Valor Unit.	Total
140 ORSE	Aço CA - 50 Ø 6,3 a 12,5mm, inclusive corte, dobragem, montagem e colocação de ferragens nas formas, para superestruturas e fundações - R1	Armaduras Convencionais	kg	1,0000000	12,15	12,15
81 ORSE	Aço ca 50 6,3 a 12,5 mm	Material	kg	1,0000000	9,75	9,75
00000378 SINAPI	ARMADOR	Mão de Obra	H	0,0800000	13,75	1,10
00006111 SINAPI	SERVENTE DE OBRAS	Mão de Obra	H	0,0800000	10,15	0,81
00039017 SINAPI	ESPACADOR / DISTANCIADOR CIRCULAR COM ENTRADA LATERAL, EM PLASTICO, PARA VERGALHAO *4,2 A 12,5* MM, COBRIMENTO 20 MM	Material	UN	0,4000000	0,17	0,06
00039315 SINAPI	ESPACADOR / DISTANCIADOR TIPO GARRA DUPLA, EM PLASTICO, COBRIMENTO *20* MM, PARA FERRAGENS DE LAJES E FUNDO DE VIGAS	Material	UN	0,4000000	0,28	0,11
00043132 SINAPI	ARAME RECOZIDO 16 BWC, D = 1,65 MM (0,016 KG/M) OU 18 BWC, D = 1,25 MM (0,01 KG/M)	Material	KG	0,0200000	16,17	0,32
		MO sem LS =>	LS =>	0,89	MO com LS =>	1,91
		Valor do BDI =>		3,44	Valor com BDI =>	15,59

Código Banco	Descrição	Tipo	Und	Quant.	Valor Unit.	Total
88831 SINAPI	BETONEIRA CAPACIDADE NOMINAL DE 400 L, CAPACIDADE DE MISTURA 280 L, MOTOR ELÉTRICO TRIFÁSICO POTÊNCIA DE 2 CV, SEM	CHOR - CUSTOS HORÁRIOS DE MÁQUINAS E EQUIPAMENTOS	CHI	1,0000000	0,26	0,26
88827 SINAPI	CARREGADOR - CHI DIURNO, AF_10/2014	CHOR - CUSTOS HORÁRIOS DE MÁQUINAS E EQUIPAMENTOS	H	1,0000000	0,02	0,02
88826 SINAPI	BETONEIRA CAPACIDADE NOMINAL DE 400 L, CAPACIDADE DE MISTURA 280 L, MOTOR ELÉTRICO TRIFÁSICO POTÊNCIA DE 2 CV, SEM	CHOR - CUSTOS HORÁRIOS DE MÁQUINAS E EQUIPAMENTOS	H	1,0000000	0,24	0,24
		MO sem LS =>	LS =>	0,00	MO com LS =>	0,00
		Valor do BDI =>		0,07	Valor com BDI =>	0,33

Código Banco	Descrição	Tipo	Und	Quant.	Valor Unit.	Total
88830 SINAPI	BETONEIRA CAPACIDADE NOMINAL DE 400 L, CAPACIDADE DE MISTURA 280 L, MOTOR ELÉTRICO TRIFÁSICO POTÊNCIA DE 2 CV, SEM	CHOR - CUSTOS HORÁRIOS DE MÁQUINAS E EQUIPAMENTOS	CHP	1,0000000	1,41	1,41
		MO sem LS =>	LS =>	0,00	MO com LS =>	0,00
		Valor do BDI =>		0,07	Valor com BDI =>	0,33

CONSTRUTORA PROGRESSO LTDA
 Jaraguá Grande
 Direção

RUA COMETA HALLEY, Nº 03 - SALA 03 - BAIRRO ALEIXO - CEP 69.060-095 MANAUS - AM
 TELEFONES: (92) 3584-5159 / 99162-1673
 C.N.P.J 06.219.583/0001-22 INSC. MUNICIPAL 10863901

CONSTRUTORA PROGRESSO LTDA
 Christian Bieler
 Engº Civil CREA 5380-D/AM

Obra

CONTRATAÇÃO DE EMPRESA ESPECIALIZADA PARA PRESTAÇÃO DE SERVIÇOS DE CONSTRUÇÃO DA EDIFICAÇÃO DESTINADA A INSTALAR AS PROMOTORIAS DE JUSTIÇA DA COMARCA DE ITACAITIARA/AM

Bancos SINAPI - 07/2021 - Amazonas
SBC - 06/2021 - Amazonas
SICRO3 - 01/2021 - Amazonas
SICRO2 - 11/2016 - Amazonas
ORSE - 05/2021 - Sergipe
SEINFRA - 027 - Ceará

B.D.I. 28,35%
17,35%

Encargos Sociais
Desonerado:
Horista: 86,60%
Mensalista: 49,17%

Composições Analíticas com Preço Unitário

Composições Auxiliares

Composição	Código	Banco	Descrição	MO sem LS =>	Valor do BDI =>	LS =>	MO com LS =>	Valor com BDI =>	Quant.	Valor Unit.	Total
Composição Auxiliar	88827	SINAPI	BETONEIRA CAPACIDADE NOMINAL DE 400 L, CAPACIDADE DE MISTURA 280 L, MOTOR ELÉTRICO TRIFÁSICO POTÊNCIA DE 2 CV, SEM CARREGADOR - JURUS. AF_10/2014	0,00	0,07	LS =>	0,00	0,07	0,00	0,02	0,02
Composição Auxiliar	88829	SINAPI	BETONEIRA CAPACIDADE NOMINAL DE 400 L, CAPACIDADE DE MISTURA 280 L, MOTOR ELÉTRICO TRIFÁSICO POTÊNCIA DE 2 CV, SEM CARREGADOR - MATERIAIS NA OPERAÇÃO. AF_10/2014	0,00	0,07	LS =>	0,00	0,07	1,0000000	0,93	0,93
Composição Auxiliar	88826	SINAPI	BETONEIRA CAPACIDADE NOMINAL DE 400 L, CAPACIDADE DE MISTURA 280 L, MOTOR ELÉTRICO TRIFÁSICO POTÊNCIA DE 2 CV, SEM CARREGADOR - DEPRECIACÃO. AF_10/2014	0,00	0,07	LS =>	0,00	0,07	1,0000000	0,24	0,24
Composição Auxiliar	88828	SINAPI	BETONEIRA CAPACIDADE NOMINAL DE 400 L, CAPACIDADE DE MISTURA 280 L, MOTOR ELÉTRICO TRIFÁSICO POTÊNCIA DE 2 CV, SEM CARREGADOR - MANUTENÇÃO. AF_10/2014	0,00	0,40	LS =>	0,00	0,40	1,0000000	0,22	0,22
Composição	88826	SINAPI	BETONEIRA CAPACIDADE NOMINAL DE 400 L, CAPACIDADE DE MISTURA 280 L, MOTOR ELÉTRICO TRIFÁSICO POTÊNCIA DE 2 CV, SEM CARREGADOR - DEPRECIACÃO. AF_10/2014	0,00	0,07	LS =>	0,00	0,07	1,0000000	0,24	0,24
Insuno	00010535	SINAPI	BETONEIRA CAPACIDADE NOMINAL 400 L, CAPACIDADE DE MISTURA 280 L, MOTOR ELÉTRICO TRIFÁSICO 220/380 V POTENCIA 2 CV, SEM CARREGADOR.	0,00	0,07	LS =>	0,00	0,07	0,0000640	3,767,40	0,24
Composição	88827	SINAPI	BETONEIRA CAPACIDADE NOMINAL DE 400 L, CAPACIDADE DE MISTURA 280 L, MOTOR ELÉTRICO TRIFÁSICO POTENCIA DE 2 CV, SEM CARREGADOR - JURUS. AF_10/2014	0,00	0,07	LS =>	0,00	0,07	1,0000000	0,02	0,02
Insuno	00010535	SINAPI	BETONEIRA CAPACIDADE NOMINAL 400 L, CAPACIDADE DE MISTURA 280 L, MOTOR ELÉTRICO TRIFÁSICO 220/380 V POTENCIA 2 CV, SEM CARREGADOR	0,00	0,07	LS =>	0,00	0,07	0,0000076	3,767,40	0,02
Composição	88828	SINAPI	BETONEIRA CAPACIDADE NOMINAL DE 400 L, CAPACIDADE DE MISTURA 280 L, MOTOR ELÉTRICO TRIFÁSICO POTENCIA DE 2 CV, SEM CARREGADOR - MANUTENÇÃO. AF_10/2014	0,00	0,01	LS =>	0,00	0,01	1,0000000	0,22	0,22

Outra
CONTRATAÇÃO DE EMPRESA ESPECIALIZADA PARA PRESTAÇÃO DE
SERVIÇOS DE CONSTRUÇÃO DA EDIFICAÇÃO DESTINADA A INSTALAR AS
PROMOTORIAS DE JUSTIÇA DA COMARCA DE ITACATIARA/AM

Bancos
SINAPI - 07/2021 - Amazonas
SBC - 06/2021 - Amazonas
SICRO3 - 01/2021 - Amazonas
SICRO2 - 11/2016 - Amazonas
ORSE - 05/2021 - Sergipe
SEINFRA - 027 - Ceará

B.D.I.
28,35%
17,359%

Encargos Sociais
Desonerado:
Hortista: 86,60%
Mensalista: 49,17%

Composições Analíticas com Preço Unitário

Composições Auxiliares

Insunmo	Código Banco	Descrição	Tipo	Und	Quant.	Valor Unit.	Total
00010535 SINAPI		BETONEIRA CAPACIDADE NOMINAL 400 L, CAPACIDADE DE MISTURA 280 L, MOTOR ELÉTRICO TRIFÁSICO 220/380 V POTÊNCIA 2 CV, SEM CARREGADOR	Equipamento	UN	0,00000000	3,767,40	0,22
						MO sem LS => 0,00	MO com LS => 0,00
						Valor do BDI => 0,06	Valor com BDI => 0,28
Composição	88829 SINAPI	BETONEIRA CAPACIDADE NOMINAL DE 400 L, CAPACIDADE DE MISTURA 280 L, MOTOR ELÉTRICO TRIFÁSICO POTÊNCIA DE 2 CV, SEM CARREGADOR - MATERIAIS NA OPERAÇÃO. AF_10/2014	CHOR - CUSTOS HORÁRIOS DE MÁQUINAS E EQUIPAMENTOS	H	1,00000000	0,93	0,93
						MO sem LS => 0,00	MO com LS => 0,00
						Valor do BDI => 0,26	Valor com BDI => 1,19
Insunmo	00002705 SINAPI	ENERGIA ELÉTRICA ATE 2000 KWH INDUSTRIAL, SEM DEMANDA	MATERIAL	KW/H	1,25000000	0,75	0,93
						MO sem LS => 0,00	MO com LS => 0,00
						Valor do BDI => 0,26	Valor com BDI => 1,19
Composição	89226 SINAPI	BETONEIRA CAPACIDADE NOMINAL DE 600 L, CAPACIDADE DE MISTURA 360 L, MOTOR ELÉTRICO TRIFÁSICO POTÊNCIA DE 4 CV, SEM CARREGADOR - CHI DIURNO. AF_11/2014	CHOR - CUSTOS HORÁRIOS DE MÁQUINAS E EQUIPAMENTOS	CHI	1,00000000	1,09	1,09
						MO sem LS => 0,00	MO com LS => 0,00
						Valor do BDI => 0,31	Valor com BDI => 1,40
Composição Auxiliar	89221 SINAPI	BETONEIRA CAPACIDADE NOMINAL DE 600 L, CAPACIDADE DE MISTURA 360 L, MOTOR ELÉTRICO TRIFÁSICO POTÊNCIA DE 4 CV, SEM CARREGADOR - DEPREGIAÇÃO. AF_11/2014	CHOR - CUSTOS HORÁRIOS DE MÁQUINAS E EQUIPAMENTOS	H	1,00000000	0,98	0,98
						MO sem LS => 0,00	MO com LS => 0,00
						Valor do BDI => 0,31	Valor com BDI => 1,40
Composição Auxiliar	89222 SINAPI	BETONEIRA CAPACIDADE NOMINAL DE 600 L, CAPACIDADE DE MISTURA 360 L, MOTOR ELÉTRICO TRIFÁSICO POTÊNCIA DE 4 CV, SEM CARREGADOR - JURUS. AF_11/2014	CHOR - CUSTOS HORÁRIOS DE MÁQUINAS E EQUIPAMENTOS	H	1,00000000	1,87	1,87
						MO sem LS => 0,00	MO com LS => 0,00
						Valor do BDI => 0,31	Valor com BDI => 1,40
Composição Auxiliar	89224 SINAPI	BETONEIRA CAPACIDADE NOMINAL DE 600 L, CAPACIDADE DE MISTURA 360 L, MOTOR ELÉTRICO TRIFÁSICO POTÊNCIA DE 4 CV, SEM CARREGADOR, MATERIAIS NA OPERAÇÃO. AF_11/2014	CHOR - CUSTOS HORÁRIOS DE MÁQUINAS E EQUIPAMENTOS	H	1,00000000	1,87	1,87
						MO sem LS => 0,00	MO com LS => 0,00
						Valor do BDI => 0,31	Valor com BDI => 1,40

Outra
CONTRATAÇÃO DE EMPRESA ESPECIALIZADA PARA PRESTAÇÃO DE SERVIÇOS DE CONSTRUÇÃO DA EDIFICAÇÃO DESTINADA A INSTALAR AS PROMOTORIAS DE JUSTIÇA DA COMARCA DE ITACAITIARA/AM

Bancos
SINAPI - 07/2021 - Amazonas
SBC - 06/2021 - Amazonas
SICRO3 - 01/2021 - Amazonas
SICRO2 - 11/2016 - Amazonas
ORSE - 05/2021 - Sergipe
SEINFRA - 027 - Ceará

B.D.I.
28,35%
17,35%

Encargos Sociais
Desonerado:
Hortista: 86,60%
Mensalista: 49,17%

Composições Analíticas com Preço Unitário

Composições Auxiliares

Composição Auxiliar	89223 SINAPI	BETONEIRA CAPACIDADE NOMINAL DE 600 L, CAPACIDADE DE MISTURA 360 L, MOTOR ELÉTRICO TRIFÁSICO POTÊNCIA DE 4 CV, SEM CARREGADOR - MANUTENÇÃO, AF. 11/2014	CHOR - CUSTOS HORÁRIOS DE MÁQUINAS E EQUIPAMENTOS	H	1,0000000	0,91	0,91
			MO sem LS =>	0,00	0,00	MO com LS =>	0,00
			Valor do BDI =>	1,10		Valor com BDI =>	4,97

Composição	89221 SINAPI	BETONEIRA CAPACIDADE NOMINAL DE 600 L, CAPACIDADE DE MISTURA 360 L, MOTOR ELÉTRICO TRIFÁSICO POTÊNCIA DE 4 CV, SEM CARREGADOR - DEPRECIÇÃO, AF. 11/2014	CHOR - CUSTOS HORÁRIOS DE MÁQUINAS E EQUIPAMENTOS	H	1,0000000	0,98	0,98
Insunio	00036397 SINAPI	BETONEIRA, CAPACIDADE NOMINAL 600 L, CAPACIDADE DE MISTURA 360L, MOTOR ELÉTRICO TRIFÁSICO 220/380V, POTENCIA 4CV, EXCLUSO CARREGADOR	Equipamento	UN	0,0000640	15,325,00	0,98
			MO sem LS =>	0,00	0,00	MO com LS =>	0,00
			Valor do BDI =>	0,28		Valor com BDI =>	1,26

Composição	89222 SINAPI	BETONEIRA CAPACIDADE NOMINAL DE 600 L, CAPACIDADE DE MISTURA 360 L, MOTOR ELÉTRICO TRIFÁSICO POTÊNCIA DE 4 CV, SEM CARREGADOR - JUROS, AF. 11/2014	CHOR - CUSTOS HORÁRIOS DE MÁQUINAS E EQUIPAMENTOS	H	1,0000000	0,11	0,11
Insunio	00036397 SINAPI	BETONEIRA, CAPACIDADE NOMINAL 600 L, CAPACIDADE DE MISTURA 360L, MOTOR ELÉTRICO TRIFÁSICO 220/380V, POTENCIA 4CV, EXCLUSO CARREGADOR	Equipamento	UN	0,0000076	15,325,00	0,11
			MO sem LS =>	0,00	0,00	MO com LS =>	0,00
			Valor do BDI =>	0,03		Valor com BDI =>	0,14

Composição	89223 SINAPI	BETONEIRA CAPACIDADE NOMINAL DE 600 L, CAPACIDADE DE MISTURA 360 L, MOTOR ELÉTRICO TRIFÁSICO POTÊNCIA DE 4 CV, SEM CARREGADOR - MANUTENÇÃO, AF. 11/2014	CHOR - CUSTOS HORÁRIOS DE MÁQUINAS E EQUIPAMENTOS	H	1,0000000	0,91	0,91
Insunio	00036397 SINAPI	BETONEIRA, CAPACIDADE NOMINAL 600 L, CAPACIDADE DE MISTURA 360L, MOTOR ELÉTRICO TRIFÁSICO 220/380V, POTENCIA 4CV, EXCLUSO CARREGADOR	Equipamento	UN	0,0000600	15,325,00	0,91
			MO sem LS =>	0,00	0,00	MO com LS =>	0,00
			Valor do BDI =>	0,26		Valor com BDI =>	1,17

Composição	89224 SINAPI	BETONEIRA CAPACIDADE NOMINAL DE 600 L, CAPACIDADE DE MISTURA 360 L, MOTOR ELÉTRICO TRIFÁSICO POTÊNCIA DE 4 CV, SEM CARREGADOR - MATERIAIS NA OPERAÇÃO, AF. 11/2014	CHOR - CUSTOS HORÁRIOS DE MÁQUINAS E EQUIPAMENTOS	H	1,0000000	1,87	1,87
Insunio	00002705 SINAPI	ENERGIA ELÉTRICA ATE 2000 KWH INDUSTRIAL, SEM DEMANDA	Material	KW/H	2,5000000	0,75	1,87

Obra: **Bancos**
 CONTRATAÇÃO DE EMPRESA ESPECIALIZADA PARA PRESTAÇÃO DE SERVIÇOS DE CONSTRUÇÃO DA EDIFICAÇÃO DESTINADA A INSTALAR AS PROMOTORIAS DE JUSTIÇA DA COMARCA DE ITACATIARA/AM

SINAPI - 07/2021 - Amazonas
 SBC - 06/2021 - Amazonas
 SBCRO3 - 01/2021 - Amazonas
 SBCRO2 - 11/2016 - Amazonas
 ORSE - 05/2021 - Sergipe
 SEINFRA - 027 - Ceará

B.D.I. 28,35%
 17,35%

Encargos Sociais
 Desonerado:
 Hora: 86,60%
 Mensalista: 49,17%

Composições Analíticas com Preço Unitário

Composições Auxiliares

Código Banco	Descrição	Tipo	MO sem LS =>	LS =>	0,00 MO com LS =>	Valor com BDI =>	Total
059220 SBC	BLOCO TERMINAL TELEFONICO BLI-10P	59	0,00	0,53	0,00	0,53	2,40
080931 SBC	BLOCO ENGATE RAPIDO PARA TELEFONIA 10 PARES - 5.64.11	Material					56,10
00002436 SINAPI	ELETRICISTA	Mão de Obra					25,94
00006111 SINAPI	SERVENTE DE OBRAS	Mão de Obra					13,84
		MO sem LS =>	16,16	LS =>	14,00	30,16	72,00
		Valor do BDI =>	15,90				

Código Banco	Descrição	Tipo	MO sem LS =>	LS =>	3,05 MO com LS =>	Valor com BDI =>	Total
061476 SBC	CABO COBRE NU 50mm2 CORDOALHA 7 FIOS	61					34,25
012621 SBC	CABO DE COBRE NU MEIO DURO 7 FIOS 50mm2	Material					27,68
00002436 SINAPI	ELETRICISTA	Mão de Obra					16,78
		MO sem LS =>	3,52	LS =>	3,05	6,57	43,96
		Valor do BDI =>	9,71				

Código Banco	Descrição	Tipo	INEL - INSTALAÇÃO	ELETRICA/ELETRIFICAÇÃO E ILUMINAÇÃO EXTERNA	Quant	Valor Unit	Total
91924 SINAPI	CABO DE COBRE FLEXIVEL ISOLADO, 1,5 MM², ANTI-CHAMA 450/750 V, PARA CIRCUITOS TERMINAIS - FORNECIMENTO E INSTALAÇÃO.	INEL			1,0000000	1,81	1,81
	AF_12/2015						
00001013 SINAPI	CABO DE COBRE FLEXIVEL, CLASSE 4 OU 5, ISOLACAO EM PVC/A, ANTICHAMA BWF-B, 1 CONDUTOR, 450/750 V, SECAO NOMINAL 1,5 MM2	Material			1,1900000	0,97	1,15

Código Banco	Descrição	Tipo	FITA ISOLANTE ADESIVA ANTICHAMA, USO ATE 750 V, EM ROLO DE 19 MM X 5 M <th>Quant</th> <th>Valor Unit</th> <th>Total</th>	Quant	Valor Unit	Total
000021127 SINAPI	FITA ISOLANTE ADESIVA ANTICHAMA, USO ATE 750 V, EM ROLO DE 19 MM X 5 M	UN		0,0090000	2,59	0,02
00006111 SINAPI	SERVENTE DE OBRAS	H		0,0240000	10,15	0,24
00002436 SINAPI	ELETRICISTA	Mão de Obra		0,0240000	16,78	0,40
		MO sem LS =>	0,34	LS =>	0,30	0,64
		Valor do BDI =>	0,51			2,32

Código Banco	Descrição	Tipo	CABO DE COBRE FLEXIVEL ISOLADO, 2,5 MM², ANTI-CHAMA 450/750 V, PARA CIRCUITOS TERMINAIS - FORNECIMENTO E INSTALAÇÃO. <th>Quant</th> <th>Valor Unit</th> <th>Total</th>	Quant	Valor Unit	Total
91926 SINAPI	CABO DE COBRE FLEXIVEL ISOLADO, 2,5 MM², ANTI-CHAMA 450/750 V, PARA CIRCUITOS TERMINAIS - FORNECIMENTO E INSTALAÇÃO.	INEL		1,0000000	2,65	2,65
	AF_12/2015					
00001014 SINAPI	CABO DE COBRE FLEXIVEL, CLASSE 4 OU 5, ISOLACAO EM PVC/A, ANTICHAMA BWF-B, 1 CONDUTOR, 450/750 V, SECAO NOMINAL 2,5 MM2	Material		1,1900000	1,54	1,83

Código Banco	Descrição	Tipo	FITA ISOLANTE ADESIVA ANTICHAMA, USO ATE 750 V, EM ROLO DE 19 MM X 5 M	Quant	Valor Unit	Total
000021127 SINAPI	FITA ISOLANTE ADESIVA ANTICHAMA, USO ATE 750 V, EM ROLO DE 19 MM X 5 M	UN		0,0090000	2,59	0,02

Obra
CONTRATAÇÃO DE EMPRESA ESPECIALIZADA PARA PRESTAÇÃO DE SERVIÇOS DE CONSTRUÇÃO DA EDIFICAÇÃO DESTINADA A INSTALAR AS PROMOTORIAS DE JUSTIÇA DA COMARCA DE ITACATIARA/AM

Bancos
 SINAPI - 07/2021 - Amazonas
 SINAPI - 06/2021 - Amazonas
 SICRO3 - 01/2021 - Amazonas
 SICRO2 - 11/2016 - Amazonas
 ORSE - 05/2021 - Sergipe
 SEINFRA - 027 - Ceará

B.D.I.
 28,35%
 17,35%
 Encargos Sociais
 Desonerado:
 Hora: 86,60%
 Mensalista: 49,17%

Composições Analíticas com Preço Unitário
 Composições Auxiliares

Insunmo	Código Banco	Descrição	Tipo	Quant.	Valor Unit.	Total
Insunmo	00006111 SINAPI	SERVENTE DE OBRAS	H	0,0300000	10,15	0,30
Insunmo	00002436 SINAPI	ELETRICISTA	H	0,0300000	16,78	0,50
		Mão de Obra				
		MO sem LS =>	LS =>	0,37	MO com LS =>	0,80
		Valor do BDI =>				3,40
Composição	91928 SINAPI	CABO DE COBRE FLEXIVEL ISOLADO, 4 MM², ANTI-CHAMA 450/750 V, PARA CIRCUITOS TERMINAIS - FORNECIMENTO E INSTALAÇÃO, AP_12/2015	M	1,0000000	4,37	4,37
Insunmo	00000981 SINAPI	CABO DE COBRE, FLEXIVEL, CLASSE 4 OU 5, ISOLACAO EM PVC/A	M	1,1900000	2,76	3,28
Insunmo	00021127 SINAPI	ANTICHAMA BWF-B, 1 CONDUTOR, 450/750 V, SECAO NOMINAL 4 MM2	UN	0,0090000	2,59	0,02
Insunmo	00006111 SINAPI	FITA ISOLANTE ADESIVA ANTICHAMA, USO ATE 750 V, EM ROLO DE 19 MM X 5 M	H	0,0400000	10,15	0,40
Insunmo	00002436 SINAPI	SERVENTE DE OBRAS	H	0,0400000	16,78	0,67
		Mão de Obra				
		MO sem LS =>	LS =>	0,50	MO com LS =>	1,07
		Valor do BDI =>				5,61
Composição	059436 SBC	CABO UTP CAT. 6	M	1,0000000	4,03	4,03
Insunmo	147815 SBC	CABO UTP CAT-6 E	M	1,0000000	3,23	3,23
Insunmo	00006111 SINAPI	SERVENTE DE OBRAS	H	0,0300000	10,15	0,30
Insunmo	00002436 SINAPI	ELETRICISTA	H	0,0300000	16,78	0,50
		Mão de Obra				
		MO sem LS =>	LS =>	0,37	MO com LS =>	0,80
		Valor do BDI =>				5,17
Composição	98111 SINAPI	CAIXA DE INSPEÇÃO PARA ATERRAMENTO, CIRCULAR, EM POLIETILENO, DIAMETRO INTERNO = 0,3 M, AF_12/2020	UN	1,0000000	17,04	17,04
Composição Auxiliar	101618 SINAPI	PREPARO DE FUNDO DE VALA COM LARGURA MENOR QUE 1,5 M, COM CAMADA DE AREIA, LANÇAMENTO MANUAL, AF_08/2020	M3	0,0141000	130,67	1,84
Insunmo	00034643 SINAPI	CAIXA INSPECAO EM POLIETILENO PARA ATERRAMENTO E PARA RAIOS	UN	1,0000000	11,17	11,17
Insunmo	00006111 SINAPI	DIAMETRO = 300 MM	H	0,1693000	10,15	1,71
Insunmo	00004750 SINAPI	SERVENTE DE OBRAS	H	0,1693000	13,75	2,32
		PEDREIRO				
		MO sem LS =>	LS =>	2,27	MO com LS =>	4,90
		Valor do BDI =>				21,87
Composição	91937 SINAPI	CAIXA OCTOGONAL 3" X 3", PVC, INSTALADA EM LAJE - FORNECIMENTO E INSTALAÇÃO, AF_12/2015	UN	1,0000000	7,47	7,47

CONSTRUTORA PROGRESSO LTDA
 Janayra Conde
 Diretora

RUA COMETA HALLEY, Nº 03 - SALA 03 - BAIRRO ALEIXO - CEP 69.060-095 MANAUS - AM
 TELEFONES: (92) 3584-5159 / 99162-1673
 C.N.P.J 06.219.583/0001-22 INSC. MUNICIPAL 10863901

CONSTRUTORA PROGRESSO LTDA
 Christian Blaser
 Engº Civil CREA 9380-D/AM

Obra
CONTRATAÇÃO DE EMPRESA ESPECIALIZADA PARA PRESTAÇÃO DE
SERVIÇOS DE CONSTRUÇÃO DA EDIFICAÇÃO DESTINADA A INSTALAR AS
PROMOTORIAS DE JUSTIÇA DA COMARCA DE ITACATIARA/AM

Bancos
SINAPI - 07/2021 - Amazonas
SBC - 06/2021 - Amazonas
SICRO3 - 01/2021 - Amazonas
SICRO2 - 11/2016 - Amazonas
ORSE - 05/2021 - Sergipe
SEINFRA - 027 - Ceará

B.D.I.
28,35%
17,35%
Encargos Sociais
Desonerado:
Hortista: 86,60%
Mensalista: 49,17%

Composições Analíticas com Preço Unitário

Composições Auxiliares

Insunmo	Código Banco	Descrição	Material	Tipo	Quant.	Valor Unit.	Total
Insunmo	00001871 SINAPI	CAIXA OCTOGONAL DE FUNDO MOVEL, EM PVC, DE 3" X 3", PARA	Material	UN	1,0000000	3,63	3,63
Insunmo	00006111 SINAPI	ELETRODUTO FLEXIVEL CORRUGADO	Mão de Obra	H	0,1430000	10,15	1,45
Insunmo	00002436 SINAPI	SERVENTE DE OBRAS	Mão de Obra	H	0,1430000	16,78	2,39
Insunmo	00002436 SINAPI	ELETRICISTA	MO sem LS =>	LS =>	1,78	MO com LS =>	3,84
			Valor do BDI =>		2,12	Valor com BDI =>	9,59

Insunmo	Código Banco	Descrição	Material	Tipo	Quant.	Valor Unit.	Total
Composição	061497 SBC	CAIXA OCTOGONAL FUNDO FIXO PVC 4"x4"	Material	UN	1,0000000	13,05	13,05
Insunmo	043829 SBC	CAIXA OCTOGONAL FUNDO FIXO TIGREFLEX PVC LARANJA 4"x4"	Mão de Obra	UN	1,0000000	5,55	5,55
Insunmo	00006111 SINAPI	SERVENTE DE OBRAS	Mão de Obra	H	0,2120000	10,15	2,15
Insunmo	00002436 SINAPI	ELETRICISTA	Mão de Obra	H	0,3190000	16,78	5,35
			MO sem LS =>	LS =>	3,48	MO com LS =>	7,50
			Valor do BDI =>		3,70	Valor com BDI =>	16,75

Composição	Código Banco	Descrição	Material	Tipo	Quant.	Valor Unit.	Total
Composição	91941 SINAPI	CAIXA RETANGULAR 4" X 2" BAIXA (0,30 M DO PISO), PVC, INSTALADA EM	INEL - INSTALAÇÃO	UN	1,0000000	6,44	6,44
Composição Auxiliar	88629 SINAPI	PAREDE - FORNECIMENTO E INSTALAÇÃO AF.12/2015	ELETRICISTA/ELETRICISTA E	M3	0,0009000	568,76	0,51
Insunmo	00001872 SINAPI	CAIXA DE PASSAGEM, EM PVC, DE 4" X 2", PARA ELETRODUTO FLEXIVEL	Material	UN	1,0000000	2,03	2,03
Insunmo	00006111 SINAPI	CORRUGADO	Mão de Obra	H	0,1450000	10,15	1,47
Insunmo	00002436 SINAPI	SERVENTE DE OBRAS	Mão de Obra	H	0,1450000	16,78	2,43
Insunmo	00002436 SINAPI	ELETRICISTA	MO sem LS =>	LS =>	1,84	MO com LS =>	3,97
			Valor do BDI =>		1,83	Valor com BDI =>	8,27

Composição	Código Banco	Descrição	Material	Tipo	Quant.	Valor Unit.	Total
Composição	91940 SINAPI	CAIXA RETANGULAR 4" X 2" MÉDIA (1,30 M DO PISO), PVC, INSTALADA EM	INEL - INSTALAÇÃO	UN	1,0000000	9,18	9,18
Composição Auxiliar	88629 SINAPI	PAREDE - FORNECIMENTO E INSTALAÇÃO AF.12/2015	ELETRICISTA/ELETRICISTA E	M3	0,0009000	568,76	0,51
Insunmo	00001872 SINAPI	CAIXA DE PASSAGEM, EM PVC, DE 4" X 2", PARA ELETRODUTO FLEXIVEL	Material	UN	1,0000000	2,03	2,03
Insunmo	00006111 SINAPI	CORRUGADO	Mão de Obra	H	0,2470000	10,15	2,50
Insunmo	00002436 SINAPI	SERVENTE DE OBRAS	Mão de Obra	H	0,2470000	16,78	4,14
Insunmo	00002436 SINAPI	ELETRICISTA	MO sem LS =>	LS =>	3,11	MO com LS =>	6,71
			Valor do BDI =>		2,60	Valor com BDI =>	11,78

CONSTRUTORA PROGRESSO

CONSTRUINDO O FUTURO

Obra
CONTRATAÇÃO DE EMPRESA ESPECIALIZADA PARA PRESTAÇÃO DE SERVIÇOS DE CONSTRUÇÃO DA EDIFICAÇÃO DESTINADA A INSTALAR AS PROMOTORIAS DE JUSTIÇA DA COMARCA DE ITACAITIARA/AM

Bancos
 SINAPI - 07/2021 - Amazonas
 SICRO3 - 01/2021 - Amazonas
 SICRO2 - 11/2016 - Amazonas
 ORSE - 05/2021 - Sergipe
 SEINFRA - 027 - Ceará

R.D.I.
 28,35%
 17,35%
 Encargos Sociais
 Desonerado:
 Horaista: 86,60%
 Mensalista: 49,17%

Composições Analíticas com Preço Unitário

Composições Auxiliares

Composição	Código Banco	Descrição	Material	MO sem LS =>	Valor do BDI =>	LS =>	MO com LS =>	Valor com BDI =>	Valor Unit	Total
91384 SINAPI		CAMINHÃO BASCULANTE 10 M3, TRUCADO CABINE SIMPLES, PESO BRUTO TOTAL 23.000 KG, CARGA ÚTIL MÁXIMA 15.935 KG, DISTÂNCIA ENTRE EIXOS 4,80 M, POTÊNCIA 230 CV INCLUSIVE CAÇAMBA METÁLICA - MATERIAIS NA OPERAÇÃO. AF_06/2014	CHOR - CUSTOS HORÁRIOS DE MÁQUINAS E EQUIPAMENTOS	0,00	30,84	1	0,00	4,59	108,78	108,78
00004221 SINAPI		ÓLEO DIESEL COMBUSTÍVEL COMUM								
67827 SINAPI		CAMINHÃO BASCULANTE 6 M3 TOCO, PESO BRUTO TOTAL 16.000 KG, CARGA ÚTIL MÁXIMA 11.130 KG, DISTÂNCIA ENTRE EIXOS 5,36 M, POTÊNCIA 185 CV, INCLUSIVE CAÇAMBA METÁLICA - CHI DIURNO. AF_06/2014	CHOR - CUSTOS HORÁRIOS DE MÁQUINAS E EQUIPAMENTOS	0,00	30,84	1	0,00	31,95	31,95	31,95
7059 SINAPI		CAMINHÃO BASCULANTE 6 M3 TOCO, PESO BRUTO TOTAL 16.000 KG, CARGA ÚTIL MÁXIMA 11.130 KG, DISTÂNCIA ENTRE EIXOS 5,36 M, POTÊNCIA 185 CV, INCLUSIVE CAÇAMBA METÁLICA - JUROS. AF_06/2014	CHOR - CUSTOS HORÁRIOS DE MÁQUINAS E EQUIPAMENTOS			H	1,0000000	2,23	2,23	2,23
7058 SINAPI		CAMINHÃO BASCULANTE 6 M3 TOCO, PESO BRUTO TOTAL 16.000 KG, CARGA ÚTIL MÁXIMA 11.130 KG, DISTÂNCIA ENTRE EIXOS 5,36 M, POTÊNCIA 185 CV, INCLUSIVE CAÇAMBA METÁLICA - DEPRECIAÇÃO. AF_06/2014	CHOR - CUSTOS HORÁRIOS DE MÁQUINAS E EQUIPAMENTOS			H	1,0000000	12,08	12,08	12,08
91402 SINAPI		CAMINHÃO BASCULANTE 6 M3 TOCO, PESO BRUTO TOTAL 16.000 KG, CARGA ÚTIL MÁXIMA 11.130 KG, DISTÂNCIA ENTRE EIXOS 5,36 M, POTÊNCIA 185 CV, INCLUSIVE CAÇAMBA METÁLICA - IMPOSTOS E SEGUROS. AF_06/2014	CHOR - CUSTOS HORÁRIOS DE MÁQUINAS E EQUIPAMENTOS			H	1,0000000	0,86	0,86	0,86
00020020 SINAPI		MOTORISTA DE CAMINHÃO-BASCULANTE	Mão de Obra	8,99		H	1,0000000	16,78	16,78	16,78
			MO sem LS =>	8,99		LS =>	7,79	MO com LS =>	16,78	16,78
			Valor do BDI =>	9,06				Valor com BDI =>	41,01	41,01
67826 SINAPI		CAMINHÃO BASCULANTE 6 M3 TOCO, PESO BRUTO TOTAL 16.000 KG, CARGA ÚTIL MÁXIMA 11.130 KG, DISTÂNCIA ENTRE EIXOS 5,36 M, POTÊNCIA 185 CV, INCLUSIVE CAÇAMBA METÁLICA - CHP DIURNO. AF_06/2014	CHOR - CUSTOS HORÁRIOS DE MÁQUINAS E EQUIPAMENTOS			CHP	1,0000000	117,12	117,12	117,12
7060 SINAPI		CAMINHÃO BASCULANTE 6 M3 TOCO, PESO BRUTO TOTAL 16.000 KG, CARGA ÚTIL MÁXIMA 11.130 KG, DISTÂNCIA ENTRE EIXOS 5,36 M, POTÊNCIA 185 CV, INCLUSIVE CAÇAMBA METÁLICA - MANUTENÇÃO. AF_06/2014	CHOR - CUSTOS HORÁRIOS DE MÁQUINAS E EQUIPAMENTOS			H	1,0000000	22,66	22,66	22,66

CONSTRUTORA PROGRESSO LTDA
 Janayre Conde
 Diretora

RUA COMETA HALLEY, Nº 03 - SALA 03 - BAIRRO ALEXIS - CEP 69.060-095 MANAUS - AM
 TELEFONES: (92) 3584-5159 / 99162-1673
 C.N.P.J 06.219.583/0001-22 INSC. MUNICIPAL 10863901

CONSTRUTORA PROGRESSO LTDA
 Christian Bieler
 Engº CIVIL CRA 9350-0/AM

CONSTRUTORA PROGRESSO

CONTRATADO FORNECIDA

Obra

CONTRATAÇÃO DE EMPRESA ESPECIALIZADA PARA PRESTAÇÃO DE SERVIÇOS DE CONSTRUÇÃO DA EDIFICAÇÃO DESTINADA A INSTALAR AS PROMOTORIAS DE JUSTIÇA DA COMARCA DE ITACATIARA/AM

Bancos
 SINAPI - 07/2021 - Amazonas 28,35%
 SICRO3 - 01/2021 - Amazonas 17,35%
 SICRO2 - 11/2016 - Amazonas
 ORSE - 05/2021 - Sergipe
 SEINFRA - 027 - Ceará

B.D.I.
 Encargos Sociais
 Desonerado:
 Horaista: 86,60%
 Mensalista: 49,17%

Composições Analíticas com Preço Unitário

Composições Auxiliares

Composição	Código Banco	Descrição	Tipo	Und	Quant.	Valor Unit	Total
Composição Auxiliar	7058 SINAPI	CAMINHÃO BASCULANTE 6 M3 TOCO, PESO BRUTO TOTAL 16.000 KG, CARGA ÚTIL MÁXIMA 11.130 KG, DISTÂNCIA ENTRE EIXOS 5,36 M, POTÊNCIA 185 CV, INCLUSIVE CAÇAMBA METÁLICA - DEPRECIAÇÃO. AF. 06/2014	CHOR - CUSTOS HORÁRIOS DE MÁQUINAS E EQUIPAMENTOS	H	1,0000000	12,08	12,08
Composição Auxiliar	7061 SINAPI	CAMINHÃO BASCULANTE 6 M3 TOCO, PESO BRUTO TOTAL 16.000 KG, CARGA ÚTIL MÁXIMA 11.130 KG, DISTÂNCIA ENTRE EIXOS 5,36 M, POTÊNCIA 185 CV, INCLUSIVE CAÇAMBA METÁLICA - MATERIAIS NA OPERAÇÃO. AF. 06/2014	CHOR - CUSTOS HORÁRIOS DE MÁQUINAS E EQUIPAMENTOS	H	1,0000000	62,51	62,51
Composição Auxiliar	7059 SINAPI	CAMINHÃO BASCULANTE 6 M3 TOCO, PESO BRUTO TOTAL 16.000 KG, CARGA ÚTIL MÁXIMA 11.130 KG, DISTÂNCIA ENTRE EIXOS 5,36 M, POTÊNCIA 185 CV, INCLUSIVE CAÇAMBA METÁLICA - JUROS. AF. 06/2014	CHOR - CUSTOS HORÁRIOS DE MÁQUINAS E EQUIPAMENTOS	H	1,0000000	2,23	2,23
Composição Auxiliar	91402 SINAPI	CAMINHÃO BASCULANTE 6 M3 TOCO, PESO BRUTO TOTAL 16.000 KG, CARGA ÚTIL MÁXIMA 11.130 KG, DISTÂNCIA ENTRE EIXOS 5,36 M, POTÊNCIA 185 CV, INCLUSIVE CAÇAMBA METÁLICA - IMPOSTOS E SEGUROS. AF. 06/2014	CHOR - CUSTOS HORÁRIOS DE MÁQUINAS E EQUIPAMENTOS	H	1,0000000	0,86	0,86
Insunio	00020020 SINAPI	MOTORISTA DE CAMINHÃO-BASCULANTE	Mão de Obra	H	1,0000000	16,78	16,78
			MO sem LS =>		8,99	7,79	16,78
			Valor do BDI =>		33,20		150,32
Composição	7058 SINAPI	CAMINHÃO BASCULANTE 6 M3 TOCO, PESO BRUTO TOTAL 16.000 KG, CARGA ÚTIL MÁXIMA 11.130 KG, DISTÂNCIA ENTRE EIXOS 5,36 M, POTÊNCIA 185 CV, INCLUSIVE CAÇAMBA METÁLICA - DEPRECIAÇÃO. AF. 06/2014	CHOR - CUSTOS HORÁRIOS DE MÁQUINAS E EQUIPAMENTOS	H	1,0000000	12,08	12,08
Insunio	00037733 SINAPI	CACAMBA METÁLICA BASCULANTE COM CAPACIDADE DE 6 M3 (INCLUI MONTAGEM, NAO INCLUI CAMINHÃO)	Material	UN	0,0000400	54.902,44	2.19
Insunio	00037752 SINAPI	CAMINHÃO TOCO, PESO BRUTO TOTAL 16000 KG, CARGA ÚTIL MÁXIMA 11130 KG, DISTANCIA ENTRE EIXOS 5,36 M, POTENCIA 185 CV (INCLUI CABINE E CHASSI, NAO INCLUI CARROCERIA)	Equipamento	UN	0,0000400	247.394,62	9,89
			MO sem LS =>		0,00	MO com LS =>	0,00
			Valor do BDI =>		3,42	Valor com BDI =>	15,50
Composição	91402 SINAPI	CAMINHÃO BASCULANTE 6 M3 TOCO, PESO BRUTO TOTAL 16.000 KG, CARGA ÚTIL MÁXIMA 11.130 KG, DISTÂNCIA ENTRE EIXOS 5,36 M, POTÊNCIA 185 CV, INCLUSIVE CAÇAMBA METÁLICA - IMPOSTOS E SEGUROS. AF. 06/2014	CHOR - CUSTOS HORÁRIOS DE MÁQUINAS E EQUIPAMENTOS	H	1,0000000	0,86	0,86

CONSTRUTORA PROGRESSO LTDA
 January Conde
 Ofiçosa

RUA COMETA HALLEY, Nº 03 - SALA 03 - BAIRRO ALEIXO - CEP 69.060-095 MANAUS - AM
 TELEFONES: (92) 3584-5159 / 99162-1673
 C.N.P.J 06.219.583/0001-22 INSC. MUNICIPAL 10863901

CONSTRUTORA PROGRESSO LTDA
 Christian Bieker
 Engº Civil OCREA 9380-D/AM

CONSTRUTORA PROGRESSO

CONSTRUTORA RUIZINO

Obra: **Bancos** B.D.I. **Encargos Sociais**

CONTRATAÇÃO DE EMPRESA ESPECIALIZADA PARA PRESTAÇÃO DE SERVIÇOS DE CONSTRUÇÃO DA EDIFICAÇÃO DESTINADA A INSTALAR AS SBC - 06/2021 - Amazonas **28,35%** Desonerado:

SERVIÇOS DE CONSTRUÇÃO DA EDIFICAÇÃO DESTINADA A INSTALAR AS SBC - 06/2021 - Amazonas **17,35%** Hora: 86,60%

PROMOTORIAS DE JUSTIÇA DA COMARCA DE ITACAITARA/AM **0,00%** Mensalista: 49,17%

SICRO2 - 01/2021 - Amazonas
 SICRO2 - 11/2016 - Amazonas
 ORSE - 05/2021 - Sergipe
 SEINFRA - 027 - Ceará

Composições Analíticas com Preço Unitário

Composições Auxiliares

Insuno	Código Banco	Descrição	Material	UN	Quant	Valor Unit	Total
00037733	SINAPI	CACAMBA METALICA BASCULANTE COM CAPACIDADE DE 6 M3 (INCLUI MONTAGEM, NAO INCLUI CAMINHÃO)	Material	UN	0,0000029	54.902,44	0,15
00037752	SINAPI	CAMINHÃO TOCO, PESO BRUTO TOTAL 16000 KG, CARGA UTIL MAXIMA 11130 KG, DISTANCIA ENTRE EIXOS 5,36 M, POTENCIA 185 CV (INCLUI CABINE E CHASSI, NAO INCLUI CARROCERIA)	Equipamento	UN	0,0000029	247.394,62	0,71
			MO sem LS =>		0,00	MO com LS =>	0,00
			Valor do BDI =>		0,24	Valor com BDI =>	1,10

Insuno	Código Banco	Descrição	Material	UN	Quant	Valor Unit	Total
00037733	SINAPI	CACAMBA METALICA BASCULANTE COM CAPACIDADE DE 6 M3 (INCLUI MONTAGEM, NAO INCLUI CAMINHÃO)	Material	UN	0,0000074	54.902,44	0,40
00037752	SINAPI	CAMINHÃO TOCO, PESO BRUTO TOTAL 16000 KG, CARGA UTIL MAXIMA 11130 KG, DISTANCIA ENTRE EIXOS 5,36 M, POTENCIA 185 CV (INCLUI CABINE E CHASSI, NAO INCLUI CARROCERIA)	Equipamento	UN	0,0000074	247.394,62	1,83
			MO sem LS =>		0,00	MO com LS =>	0,00
			Valor do BDI =>		0,63	Valor com BDI =>	2,86

Insuno	Código Banco	Descrição	Material	UN	Quant	Valor Unit	Total
00037733	SINAPI	CACAMBA METALICA BASCULANTE COM CAPACIDADE DE 6 M3 (INCLUI MONTAGEM, NAO INCLUI CAMINHÃO)	Material	UN	0,0000750	54.902,44	4,11
00037752	SINAPI	CAMINHÃO TOCO, PESO BRUTO TOTAL 16000 KG, CARGA UTIL MAXIMA 11130 KG, DISTANCIA ENTRE EIXOS 5,36 M, POTENCIA 185 CV (INCLUI CABINE E CHASSI, NAO INCLUI CARROCERIA)	Equipamento	UN	0,0000750	247.394,62	18,55
			MO sem LS =>		0,00	MO com LS =>	0,00
			Valor do BDI =>		6,42	Valor com BDI =>	29,08

Composição	Código Banco	Descrição	Tipo	Und	Quant	Valor Unit	Total
7060	SINAPI	CAMINHÃO BASCULANTE 6 M3 TOCO, PESO BRUTO TOTAL 16.000 KG, CARGA ÚTIL MÁXIMA 11.130 KG, DISTÂNCIA ENTRE EIXOS 5,36 M, POTÊNCIA 185 CV, INCLUSIVE CACAMBA METALICA - MANUTENÇÃO. AF.06/2014	CHOR - CUSTOS HORÁRIOS DE MÁQUINAS E EQUIPAMENTOS	H	1,0000000	62,51	62,51
00037733	SINAPI	CACAMBA METALICA BASCULANTE COM CAPACIDADE DE 6 M3 (INCLUI MONTAGEM, NAO INCLUI CAMINHÃO)	Material	UN	0,0000750	54.902,44	4,11
00037752	SINAPI	CAMINHÃO TOCO, PESO BRUTO TOTAL 16000 KG, CARGA UTIL MAXIMA 11130 KG, DISTANCIA ENTRE EIXOS 5,36 M, POTENCIA 185 CV (INCLUI CABINE E CHASSI, NAO INCLUI CARROCERIA)	Equipamento	UN	0,0000750	247.394,62	18,55
00004221	SINAPI	OLEO DIESEL COMBUSTIVEL COMUM	Material	L	13,6200000	4,59	62,51

Obra

CONTRATAÇÃO DE EMPRESA ESPECIALIZADA PARA PRESTAÇÃO DE SERVIÇOS DE CONSTRUÇÃO DA EDIFICAÇÃO DESTINADA A INSTALAR AS PROMOTORIAS DE JUSTIÇA DA COMARCA DE ITACATIARA/AM

Bancos SINAPI - 07/2021 - Amazonas B.D.I. Encargos Sociais
 SBC - 06/2021 - Amazonas 28,35% Desonerado:
 SICRO3 - 01/2021 - Amazonas 17,35% Hortista: 86,60%
 SICRO2 - 11/2016 - Amazonas Mensalista: 49,17%
 ORSE - 05/2021 - Sergipe
 SEINFRA - 027 - Ceará

Composições Analíticas com Preço Unitário

Composições Auxiliares

Composição	Código Banco	Descrição	Tipo	MO sem LS =>		LS =>		MO com LS =>		Total
				Valor do BDI =>	0,00	17,72	LS =>	0,00	MO com LS =>	
Composição Auxiliar	89266 SINAPI	CAMINHÃO TOCO, PBT 16.000 KG, CARGA ÚTIL MÁX. 10.685 KG, DIST. ENTRE EIXOS 4,8 M, POTÊNCIA 189 CV, INCLUSIVE CARROCERIA FIXA ABERTA DE MADEIRA P/ TRANSPORTE GERAL DE CARGA SECA, DIMEN. APROX. 2,5 X 7,00 X 0,50 M - CHI DIURNO. AF. 06/2014	CHOR - CUSTOS HORÁRIOS DE MÁQUINAS E EQUIPAMENTOS	Und	1	Quant.	1,00000000	Valor Unit	26,46	26,46
Composição Auxiliar	89265 SINAPI	CAMINHÃO TOCO, PBT 16.000 KG, CARGA ÚTIL MÁX. 10.685 KG, DIST. ENTRE EIXOS 4,8 M, POTÊNCIA 189 CV, INCLUSIVE CARROCERIA FIXA ABERTA DE MADEIRA P/ TRANSPORTE GERAL DE CARGA SECA, DIMEN. APROX. 2,5 X 7,00 X 0,50 M - IMPOSTOS E SEGUROS. AF. 06/2014	CHOR - CUSTOS HORÁRIOS DE MÁQUINAS E EQUIPAMENTOS	H	1	Quant.	1,00000000	Valor Unit	0,60	0,60
Composição Auxiliar	89265 SINAPI	CAMINHÃO TOCO, PBT 16.000 KG, CARGA ÚTIL MÁX. 10.685 KG, DIST. ENTRE EIXOS 4,8 M, POTÊNCIA 189 CV, INCLUSIVE CARROCERIA FIXA ABERTA DE MADEIRA P/ TRANSPORTE GERAL DE CARGA SECA, DIMEN. APROX. 2,5 X 7,00 X 0,50 M - IMPOSTOS E SEGUROS. AF. 06/2014	CHOR - CUSTOS HORÁRIOS DE MÁQUINAS E EQUIPAMENTOS	H	1	Quant.	1,00000000	Valor Unit	1,57	1,57
Composição Auxiliar	89264 SINAPI	CAMINHÃO TOCO, PBT 16.000 KG, CARGA ÚTIL MÁX. 10.685 KG, DIST. ENTRE EIXOS 4,8 M, POTÊNCIA 189 CV, INCLUSIVE CARROCERIA FIXA ABERTA DE MADEIRA P/ TRANSPORTE GERAL DE CARGA SECA, DIMEN. APROX. 2,5 X 7,00 X 0,50 M - DEPRECIÇÃO. AF. 06/2014	CHOR - CUSTOS HORÁRIOS DE MÁQUINAS E EQUIPAMENTOS	H	1	Quant.	1,00000000	Valor Unit	7,51	7,51
Insunio	00004093 SINAPI	MOTORISTA DE CAMINHÃO	Mão de Obra	H	1	Quant.	1,00000000	Valor Unit	16,78	16,78
			MO sem LS =>				7,79	MO com LS =>		16,78
			Valor do BDI =>				7,50	Valor com BDI =>		33,96
Composição	5824 SINAPI	CAMINHÃO TOCO, PBT 16.000 KG, CARGA ÚTIL MÁX. 10.685 KG, DIST. ENTRE EIXOS 4,8 M, POTÊNCIA 189 CV, INCLUSIVE CARROCERIA FIXA ABERTA DE MADEIRA P/ TRANSPORTE GERAL DE CARGA SECA, DIMEN. APROX. 2,5 X 7,00 X 0,50 M - CHP DIURNO. AF. 06/2014	CHOR - CUSTOS HORÁRIOS DE MÁQUINAS E EQUIPAMENTOS	Und	1	Quant.	1,00000000	Valor Unit	129,90	129,90
Composição Auxiliar	89266 SINAPI	CAMINHÃO TOCO, PBT 16.000 KG, CARGA ÚTIL MÁX. 10.685 KG, DIST. ENTRE EIXOS 4,8 M, POTÊNCIA 189 CV, INCLUSIVE CARROCERIA FIXA ABERTA DE MADEIRA P/ TRANSPORTE GERAL DE CARGA SECA, DIMEN. APROX. 2,5 X 7,00 X 0,50 M - IMPOSTOS E SEGUROS. AF. 06/2014	CHOR - CUSTOS HORÁRIOS DE MÁQUINAS E EQUIPAMENTOS	H	1	Quant.	1,00000000	Valor Unit	0,60	0,60
Composição Auxiliar	89265 SINAPI	CAMINHÃO TOCO, PBT 16.000 KG, CARGA ÚTIL MÁX. 10.685 KG, DIST. ENTRE EIXOS 4,8 M, POTÊNCIA 189 CV, INCLUSIVE CARROCERIA FIXA ABERTA DE MADEIRA P/ TRANSPORTE GERAL DE CARGA SECA, DIMEN. APROX. 2,5 X 7,00 X 0,50 M - IMPOSTOS E SEGUROS. AF. 06/2014	CHOR - CUSTOS HORÁRIOS DE MÁQUINAS E EQUIPAMENTOS	H	1	Quant.	1,00000000	Valor Unit	1,57	1,57

Obra

CONTAÇÃO DE EMPRESA ESPECIALIZADA PARA PRESTAÇÃO DE SERVIÇOS DE CONSTRUÇÃO DA EDIFICAÇÃO DESTINADA A INSTALAR AS PROMOTORIAS DE JUSTIÇA DA COMARCA DE ITACOAATARA/AM

Bancos SINAPI - 07/2021 - Amazonas 28,35%
SBC - 06/2021 - Amazonas 17,35%
SICRO3 - 01/2021 - Amazonas
SICRO2 - 11/2016 - Amazonas
ORSE - 05/2021 - Sergipe
SEINFRA - 027 - Ceará

B.D.I.
Encargos Sociais
Desoneração:
Horista: 86,60%
Mensalista: 49,17%

Composições Analíticas com Preço Unitário

Composições Auxiliares

Composição	Código	Banco	Descrição	Tipo	Und	Quant.	Valor Unit	Total
Composição Auxiliar	89264 SINAPI		CAMINHÃO TOCO, PBT 16.000 KG, CARGA ÚTIL MÁX. 10.685 KG, DIST. ENTRE EIXOS 4,8 M, POTÊNCIA 189 CV, INCLUSIVE CARROCERIA FIXA ABERTA DE MADEIRA P/ TRANSPORTE GERAL DE CARGA SECA, DIMEN. APROX. 2,5 X 7,00 X 0,50 M - DEPRECIAÇÃO. AF_06/2014	CHOR - CUSTOS HORÁRIOS DE MÁQUINAS E EQUIPAMENTOS	H	1,00000000	7,51	7,51
Composição Auxiliar	5705 SINAPI		CAMINHÃO TOCO, PBT 16.000 KG, CARGA ÚTIL MÁX. 10.685 KG, DIST. ENTRE EIXOS 4,8 M, POTÊNCIA 189 CV, INCLUSIVE CARROCERIA FIXA ABERTA DE MADEIRA P/ TRANSPORTE GERAL DE CARGA SECA, DIMEN. APROX. 2,5 X 7,00 X 0,50 M - DEPRECIAÇÃO. AF_06/2014	CHOR - CUSTOS HORÁRIOS DE MÁQUINAS E EQUIPAMENTOS	H	1,00000000	14,08	14,08
Composição Auxiliar	53797 SINAPI		CAMINHÃO TOCO, PBT 16.000 KG, CARGA ÚTIL MÁX. 10.685 KG, DIST. ENTRE EIXOS 4,8 M, POTÊNCIA 189 CV, INCLUSIVE CARROCERIA FIXA ABERTA DE MADEIRA P/ TRANSPORTE GERAL DE CARGA SECA, DIMEN. APROX. 2,5 X 7,00 X 0,50 M - DEPRECIAÇÃO. AF_06/2014	CHOR - CUSTOS HORÁRIOS DE MÁQUINAS E EQUIPAMENTOS	H	1,00000000	89,36	89,36
Insumo	00004093 SINAPI		MÃO DE OBRA	MÃO DE OBRA	H	1,00000000	16,78	16,78
			MO sem LS =>		LS =>	7,79	MO com LS =>	16,78
			Valor do BDI =>			36,83	Valor com BDI =>	166,73
Composição	89264 SINAPI		CAMINHÃO TOCO, PBT 16.000 KG, CARGA ÚTIL MÁX. 10.685 KG, DIST. ENTRE EIXOS 4,8 M, POTÊNCIA 189 CV, INCLUSIVE CARROCERIA FIXA ABERTA DE MADEIRA P/ TRANSPORTE GERAL DE CARGA SECA, DIMEN. APROX. 2,5 X 7,00 X 0,50 M - DEPRECIAÇÃO. AF_06/2014	CHOR - CUSTOS HORÁRIOS DE MÁQUINAS E EQUIPAMENTOS	H	1,00000000	7,51	7,51
Insumo	00037761 SINAPI		CAMINHÃO TOCO, PESO BRUTO TOTAL 16000 KG, CARGA ÚTIL MÁXIMA DE 10685 KG, DISTANCIA ENTRE EIXOS 4,8M, POTENCIA 189 CV (INCLUI CABINE E CHASSI, NAO INCLUI CARROCERIA)	Material	UN	0,0000343	23.915,48	0,82
			CARROCERIA FIXA ABERTA DE MADEIRA PARA TRANSPORTE GERAL DE CARGA SECA DIMENSOES APROXIMADAS 2,5 X 7,00 X 0,50 M (INCLUI MONTAGEM, NAO INCLUI CAMINHAO)					
			MO sem LS =>		LS =>	0,00	MO com LS =>	0,00
			Valor do BDI =>			2,13	Valor com BDI =>	9,64
Composição	89266 SINAPI		CAMINHÃO TOCO, PBT 16.000 KG, CARGA ÚTIL MÁX. 10.685 KG, DIST. ENTRE EIXOS 4,8 M, POTÊNCIA 189 CV, INCLUSIVE CARROCERIA FIXA ABERTA DE MADEIRA P/ TRANSPORTE GERAL DE CARGA SECA, DIMEN. APROX. 2,5 X 7,00 X 0,50 M - IMPPOSTOS E SEGUROS. AF_06/2014	CHOR - CUSTOS HORÁRIOS DE MÁQUINAS E EQUIPAMENTOS	H	1,00000000	0,60	0,60
Insumo	00037761 SINAPI		CAMINHÃO TOCO, PESO BRUTO TOTAL 16000 KG, CARGA ÚTIL MÁXIMA DE 10685 KG, DISTANCIA ENTRE EIXOS 4,8M, POTENCIA 189 CV (INCLUI CABINE E CHASSI, NAO INCLUI CARROCERIA)	Equipamento	UN	0,0000028	195.219,14	0,54

CONSTRUTORA PROGRESSO

CONSTRUINDO O FUTURO

Outra

CONTRATAÇÃO DE EMPRESA ESPECIALIZADA PARA PRESTAÇÃO DE SERVIÇOS DE CONSTRUÇÃO DA EDIFICAÇÃO DESTINADA A INSTALAR AS PROMOTORIAS DE JUSTIÇA DA COMARCA DE ITACAITARA/AM

Bancos SINAPI - 07/2021 - Amazonas 28,35%
 SBC - 06/2021 - Amazonas 17,35%
 SICRO3 - 01/2021 - Amazonas
 SICRO2 - 11/2016 - Amazonas
 ORSE - 05/2021 - Sergipe
 SEINFRA - 027 - Ceará

Encargos Sociais Desonerado:
 Hora: 86,60%
 Mensalista: 49,17%

Composições Analíticas com Preço Unitário

Composições Auxiliares

Insumo	00037731 SINAPI	CARROCERIA FIXA ABERTA DE MADEIRA PARA TRANSPORTE GERAL DE CARGA SECA DIMENSÕES APROXIMADAS 2,5 X 7,00 X 0,50 M (INCLUI MONTAGEM, NAO INCLUI CAMINHÃO)	Material	UN	0,0000028	23.915,48	0,06
			MO sem LS =>		0,00	LS =>	0,00
			Valor do BDI =>		0,17	Valor com BDI =>	0,77

Composição	Código Banco	Descrição	Tipo	Und	Quant.	Valor Unit	Total
	89265 SINAPI	CAMINHÃO TOCO, PBT 16.000 KG, CARGA ÚTIL MÁX. 10.685 KG, DIST. ENTRE EIXOS 4,8 M, POTÊNCIA 189 CV, INCLUSIVE CARROCERIA FIXA ABERTA DE MADEIRA P/ TRANSPORTE GERAL DE CARGA SECA, DIMEN. APROX. 2,5 X 7,00 X 0,50 M - IJROS. AF. 06/2014	CHOR - CUSTOS HORÁRIOS DE MÁQUINAS E EQUIPAMENTOS	H	1,0000000	1,57	1,57
Insumo	00037761 SINAPI	CAMINHÃO TOCO, PESO BRUTO TOTAL 16000 KG, CARGA ÚTIL MÁXIMA DE EQUIPAMENTO 10685 KG, DISTANCIA ENTRE EIXOS 4,8M, POTENCIA 189 CV (INCLUI CABINE E CHASSI, NAO INCLUI CARROCERIA)	Material	UN	0,0000072	23.915,48	0,17
			MO sem LS =>		0,00	LS =>	0,00
			Valor do BDI =>		0,45	Valor com BDI =>	2,02

Composição	Código Banco	Descrição	Tipo	Und	Quant.	Valor Unit	Total
	5705 SINAPI	CAMINHÃO TOCO, PBT 16.000 KG, CARGA ÚTIL MÁX. 10.685 KG, DIST. ENTRE EIXOS 4,8 M, POTÊNCIA 189 CV, INCLUSIVE CARROCERIA FIXA ABERTA DE MADEIRA P/ TRANSPORTE GERAL DE CARGA SECA, DIMEN. APROX. 2,5 X 7,00 X 0,50 M - MANUTENÇÃO. AF. 06/2014	MÁQUINAS E EQUIPAMENTOS	H	1,0000000	14,08	14,08
Insumo	00037761 SINAPI	CAMINHÃO TOCO, PESO BRUTO TOTAL 16000 KG, CARGA ÚTIL MÁXIMA DE EQUIPAMENTO 10685 KG, DISTANCIA ENTRE EIXOS 4,8M, POTENCIA 189 CV (INCLUI CABINE E CHASSI, NAO INCLUI CARROCERIA)	Material	UN	0,0000643	23.915,48	12,55
			MO sem LS =>		0,00	LS =>	0,00
			Valor do BDI =>		3,99	Valor com BDI =>	18,07

Composição	Código Banco	Descrição	Tipo	Und	Quant.	Valor Unit	Total
	53797 SINAPI	CAMINHÃO TOCO, PBT 16.000 KG, CARGA ÚTIL MÁX. 10.685 KG, DIST. ENTRE EIXOS 4,8 M, POTÊNCIA 189 CV, INCLUSIVE CARROCERIA FIXA ABERTA DE MADEIRA P/ TRANSPORTE GERAL DE CARGA SECA, DIMEN. APROX. 2,5 X 7,00 X 0,50 M - MATERIAIS NA OPERAÇÃO. AF. 06/2014	CHOR - CUSTOS HORÁRIOS DE MÁQUINAS E EQUIPAMENTOS	H	1,0000000	89,36	89,36
Insumo	00004221 SINAPI	OLEO DIESEL COMBUSTIVEL COMUM	Material	L	194700000	4,59	89,36

CONSTRUTORA PROGRESSO LTDA
 Janelina Conde
 Diretora

RUA COMETA HALLEY, Nº 03 - SALA 03 - BAIRRO ALEIXO - CEP 69.060-095 MANAUS - AM
 TELEFONES: (92) 3584-5159 / 99162-1673
 C.N.P.J: 06.219.583/0001-22 INSC. MUNICIPAL 10863901

CONSTRUTORA PROGRESSO LTDA
 Christian Blatter
 Eng.º Civil CREA 8380-0/AM

CONSTRUTORA PROGRESSO

CONSTRUÇÃO O ROTEIRO

Obra: **CONTRATAÇÃO DE EMPRESA ESPECIALIZADA PARA PRESTAÇÃO DE SERVIÇOS DE CONSTRUÇÃO DA EDIFICAÇÃO DESTINADA A INSTALAR AS SBC PROMOTORIAS DE JUSTIÇA DA COMARCA DE ITACATIAMA/AM**

Bancos: SINAPI - 07/2021 - Amazonas 28,35%
 SBC - 06/2021 - Amazonas 17,35%
 SICKROZ - 01/2021 - Amazonas
 SICKROZ - 11/2016 - Amazonas
 ORSE - 05/2021 - Sergipe
 SEINFRA - 027 - Ceará

B.D.I. Encargos Sociais
 Desonerado:
 Hora: 86,60%
 Mensalista: 49,17%

Composições Analíticas com Preço Unitário

Composições Auxiliares

Código Banco	Descrição	Tipo	Quant.	Valor Unit.	Total
Composição					
059451 SBC	CERTIFICAÇÃO DE REDE LÓGICA CAT. 6 COM EMISSÃO DE RELATORIO	59	1,0000000	28,98	28,98
102030 SBC	CERTIFICAÇÃO DE REDE LÓGICA CAT. 6 COM EMISSÃO DE RELATORIO	Material	1,0000000	28,98	28,98
		MO sem LS =>	0,00	MO com LS =>	0,00
		Valor do BDI =>	8,22	Valor com BDI =>	37,20
Composição Auxiliar					
90467 SINAPI	CHUMBAMENTO LINEAR EM ALVENARIA PARA RAMAIS/DISTRIBUIÇÃO COM DIÂMETROS MAIORES QUE 40 MM E MENORES OU IGUAIS A 75 MM. AF. 05/2015	INH - INSTALAÇÕES HIDROS SANITÁRIAS	M	1,0000000	12,13
		MO sem LS =>	0,00	MO com LS =>	0,00
		Valor do BDI =>	2,16	Valor com BDI =>	9,78
88629 SINAPI	ARGAMASSA TRAÇO 1:3 (EM VOLUME DE CIMENTO E AREIA MÉDIA) PREPARO MANUAL. AF. 08/2019	SEDI - SERVIÇOS DIVERSOS	M3	0,0050000	568,76
		Mão de Obra	1	0,0860000	10,15
		Mão de Obra	0,6130000	13,75	8,42
		MO sem LS =>	5,21	MO com LS =>	9,72
		Valor do BDI =>	3,44	Valor com BDI =>	15,57
90466 SINAPI	CHUMBAMENTO LINEAR EM ALVENARIA PARA RAMAIS/DISTRIBUIÇÃO COM DIÂMETROS MENORES OU IGUAIS A 40 MM. AF. 05/2015	INH - INSTALAÇÕES HIDROS SANITÁRIAS	M	1,0000000	7,62
		MO sem LS =>	0,00	MO com LS =>	0,00
		Valor do BDI =>	2,87	Valor com BDI =>	6,18
88629 SINAPI	ARGAMASSA TRAÇO 1:3 (EM VOLUME DE CIMENTO E AREIA MÉDIA) PREPARO MANUAL. AF. 08/2019	SEDI - SERVIÇOS DIVERSOS	M3	0,0030000	568,76
		Mão de Obra	1	0,0550000	10,15
		Mão de Obra	0,3910000	13,75	5,37
		MO sem LS =>	3,31	MO com LS =>	6,18
		Valor do BDI =>	2,16	Valor com BDI =>	9,78
91192 SINAPI	CHUMBAMENTO PONTUAL EM PASSAGEM DE TUBO COM DIÂMETRO MAIOR QUE 75 MM. AF. 05/2015	INH - INSTALAÇÕES HIDROS SANITÁRIAS	UN	1,0000000	3,37
		MO sem LS =>	0,00	MO com LS =>	0,00
		Valor do BDI =>	0,96	Valor com BDI =>	2,89
88629 SINAPI	ARGAMASSA TRAÇO 1:3 (EM VOLUME DE CIMENTO E AREIA MÉDIA) PREPARO MANUAL. AF. 08/2019	SEDI - SERVIÇOS DIVERSOS	M3	0,0010000	568,76
		Mão de Obra	1	0,0260000	10,15
		Mão de Obra	0,1860000	13,75	2,55
		MO sem LS =>	1,55	MO com LS =>	2,89
		Valor do BDI =>	0,96	Valor com BDI =>	4,33

CONSTRUTORA PROGRESSO LTDA
 Janayra Conde
 Diretora

RUA COMETA HALLEY, Nº 03 - SALA 03 - BALIRO ALEIXO - CEP 69.060-095 MANAUS - AM
 TELEFONES: (92) 3584-5159 / 99162-1673
 C.N.P.J. 06.219.583/0001-22 INSC. MUNICIPAL 10863901

CONSTRUTORA PROGRESSO LTDA
 Christian Bielei
 Eng. Civil CREA 8380-D/AM

CONSTRUTORA PROGRESSO

CONTRATADO OBRAS

Obra: **CONTRATAÇÃO DE EMPRESA ESPECIALIZADA PARA PRESTAÇÃO DE SERVIÇOS DE CONSTRUÇÃO DA EDIFICAÇÃO DESTINADA A INSTALAR AS SBC - 06/2021 - Amazonas**
SERVIÇOS DE CONSTRUÇÃO DA EDIFICAÇÃO DESTINADA A INSTALAR AS SBC - 06/2021 - Amazonas
PROMOTORIAS DE JUSTIÇA DA COMARCA DE ITACOAATARA/AM

Bancos: SINAPI - 07/2021 - Amazonas
 SINAPI - 06/2021 - Amazonas
 SICRO3 - 01/2021 - Amazonas
 SICRO2 - 11/2016 - Amazonas
 ORSE - 05/2021 - Sergipe
 SEINFRA - 027 - Ceará

B.D.I. 28,35%
 17,358%

Encargos Sociais: Desonerado:
 Horta: 86,60%
 Mensalista: 49,17%

Composições Analíticas com Preço Unitário

Composições Auxiliares

Composição	91190 SINAPI	CHUMBAMENTO PONTUAL EM PASSAGEM DE TUBO COM DIÂMETRO MENOR OU IGUAL A 40 MM. AF_05/2015	INH1 - INSTALAÇÕES HIDROS SANITÁRIAS	UN	1,0000000	2,91	2,91
Composição Auxiliar	88629 SINAPI	ARGAMASSA TRAÇO 1:3 (EM VOLUME DE CIMENTO E AREIA MÉDIA ÚMIDA), PREPARO MANUAL. AF_08/2019	SEDI - SERVIÇOS DIVERSOS	M3	0,0010000	568,76	0,56
Insumo	00006111 SINAPI	SERVELENTE DE OBRAS	Mão de Obra	H	0,0220000	10,15	0,22
Insumo	00002696 SINAPI	ENCANADOR OU BOMBEIRO HIDRAULICO	Mão de Obra	H	0,1550000	13,75	2,13
			MO sem LS =>	LS =>	1,13	MO com LS =>	2,43
			Valor do BDI =>		0,82	Valor com BDI =>	3,23

Composição	91191 SINAPI	CHUMBAMENTO PONTUAL EM PASSAGEM DE TUBO COM DIÂMETROS ENTRE 40 MM E 75 MM. AF_05/2015	INH1 - INSTALAÇÕES HIDROS SANITÁRIAS	UN	1,0000000	3,07	3,07
Composição Auxiliar	88629 SINAPI	ARGAMASSA TRAÇO 1:3 (EM VOLUME DE CIMENTO E AREIA MÉDIA ÚMIDA), PREPARO MANUAL. AF_08/2019	SEDI - SERVIÇOS DIVERSOS	M3	0,0010000	568,76	0,56
Insumo	00006111 SINAPI	SERVELENTE DE OBRAS	Mão de Obra	H	0,0230000	10,15	0,23
Insumo	00002696 SINAPI	ENCANADOR OU BOMBEIRO HIDRAULICO	Mão de Obra	H	0,1660000	13,75	2,28
			MO sem LS =>	LS =>	1,20	MO com LS =>	2,59
			Valor do BDI =>		0,87	Valor com BDI =>	3,94

Composição	91534 SINAPI	COMPACTADOR DE SOLOS DE PERCUSSÃO (SOQUETE) COM MOTOR A GASOLINA 4 TEMPOS, POTÊNCIA 4 CV - CHP DIURNO. AF_08/2015	CHOR - CUSTOS HORÁRIOS DE MÁQUINAS E EQUIPAMENTOS	Und	1,0000000	23,94	23,94
Composição Auxiliar	91529 SINAPI	COMPACTADOR DE SOLOS DE PERCUSSÃO (SOQUETE) COM MOTOR A GASOLINA 4 TEMPOS, POTÊNCIA 4 CV - DEPRECAÇÃO. AF_08/2015	CHOR - CUSTOS HORÁRIOS DE MÁQUINAS E EQUIPAMENTOS	H	1,0000000	0,56	0,56
Composição Auxiliar	91530 SINAPI	COMPACTADOR DE SOLOS DE PERCUSSÃO (SOQUETE) COM MOTOR A GASOLINA 4 TEMPOS, POTÊNCIA 4 CV - JUROS. AF_08/2015	CHOR - CUSTOS HORÁRIOS DE MÁQUINAS E EQUIPAMENTOS	H	1,0000000	0,07	0,07
Insumo	00004230 SINAPI	OPERADOR DE MÁQUINAS E TRATORES DIVERSOS (TERRAPLANAGEM)	Mão de Obra	H	1,0000000	23,31	23,31
			MO sem LS =>	LS =>	10,82	MO com LS =>	23,31
			Valor do BDI =>		6,79	Valor com BDI =>	30,73

Composição	91533 SINAPI	COMPACTADOR DE SOLOS DE PERCUSSÃO (SOQUETE) COM MOTOR A GASOLINA 4 TEMPOS, POTÊNCIA 4 CV - CHP DIURNO. AF_08/2015	CHOR - CUSTOS HORÁRIOS DE MÁQUINAS E EQUIPAMENTOS	Und	1,0000000	30,62	30,62
Composição Auxiliar	91531 SINAPI	COMPACTADOR DE SOLOS DE PERCUSSÃO (SOQUETE) COM MOTOR A GASOLINA 4 TEMPOS, POTÊNCIA 4 CV - MANUTENÇÃO. AF_08/2015	CHOR - CUSTOS HORÁRIOS DE MÁQUINAS E EQUIPAMENTOS	H	1,0000000	0,71	0,71
Composição Auxiliar	91529 SINAPI	COMPACTADOR DE SOLOS DE PERCUSSÃO (SOQUETE) COM MOTOR A GASOLINA 4 TEMPOS, POTÊNCIA 4 CV - DEPRECAÇÃO. AF_08/2015	CHOR - CUSTOS HORÁRIOS DE MÁQUINAS E EQUIPAMENTOS	H	1,0000000	0,56	0,56
Composição Auxiliar	91530 SINAPI	COMPACTADOR DE SOLOS DE PERCUSSÃO (SOQUETE) COM MOTOR A GASOLINA 4 TEMPOS, POTÊNCIA 4 CV - JUROS. AF_08/2015	CHOR - CUSTOS HORÁRIOS DE MÁQUINAS E EQUIPAMENTOS	H	1,0000000	0,07	0,07

CONSTRUTORA PROGRESSO LTDA
 Janayna Gonde
 Diretora

RUA COMETA HALLEY, Nº 03 - SALA 03 - BAIRRO ALEIXO - CEP 69.060-095 MANAUS - AM
 TELEFONES: (92) 3584-5159 / 99162-1673
 C.N.P.J 06.219.583/0001-22 INSC. MUNICIPAL 10863901

CONSTRUTORA PROGRESSO LTDA
 Christian Bieler
 ENR CMI CRA 5380-D/AM

CONSTRUTORA PROGRESSO

CONSTRUCOES O FURNAS

Obra: **CONTRATAÇÃO DE EMPRESA ESPECIALIZADA PARA PRESTAÇÃO DE SERVIÇOS DE CONSTRUÇÃO DA EDIFICAÇÃO DESTINADA A INSTALAR AS SBC - 06/2021 - Amazonas PROMOTORIAS DE JUSTIÇA DA COMARCA DE ITACOAATARA/AM**

Bancos: SINAPI - 07/2021 - Amazonas
SBC - 06/2021 - Amazonas
SICRO3 - 01/2021 - Amazonas
SICRO2 - 11/2016 - Amazonas
ORSE - 05/2021 - Sergipe
SEINFRA - 027 - Ceará

B.D.I.: 28,35%
17,35%

Encargos Sociais: Desonerado:
Horista: 86,60%
Mensalista: 49,17%

Composições Analíticas com Preço Unitário

Composições Auxiliares

Composição Auxiliar	91532 SINAPI	COMPACTADOR DE SOLOS DE PERCUSSÃO (SOQUETE) COM MOTOR A GASOLINA 4 TEMPOS, POTÊNCIA 4 CV - MATERIAIS NA OPERAÇÃO. AF_08/2015	CHOR - CUSTOS HORÁRIOS DE MÁQUINAS E EQUIPAMENTOS	H	1,0000000	5,97	5,97
Insumo	00004230 SINAPI	OPERADOR DE MÁQUINAS E TRATORES DIVERSOS (TERRAPLANAGEM)	Mão de Obra	H	1,0000000	23,31	23,31
			MO sem LS =>	LS =>	10,82	MO com LS =>	23,31
			Valor do BDI =>		8,68	Valor com BDI =>	39,30

Composição	91529 SINAPI	COMPACTADOR DE SOLOS DE PERCUSSÃO (SOQUETE) COM MOTOR A GASOLINA 4 TEMPOS, POTÊNCIA 4 CV - DEPRECIAÇÃO. AF_08/2015	CHOR - CUSTOS HORÁRIOS DE MÁQUINAS E EQUIPAMENTOS	H	1,0000000	0,56	0,56
Insumo	00013458 SINAPI	COMPACTADOR DE SOLOS DE PERCUSSÃO (SOQUETE) COM MOTOR A GASOLINA 4 TEMPOS DE 4 HP (4 CV)	Equipamento	UN	0,0000533	10,669,87	0,56
			MO sem LS =>	LS =>	0,00	MO com LS =>	0,00
			Valor do BDI =>		0,16	Valor com BDI =>	0,72

Composição	91530 SINAPI	COMPACTADOR DE SOLOS DE PERCUSSÃO (SOQUETE) COM MOTOR A GASOLINA 4 TEMPOS, POTÊNCIA 4 CV - IURUS. AF_08/2015	CHOR - CUSTOS HORÁRIOS DE MÁQUINAS E EQUIPAMENTOS	H	1,0000000	0,07	0,07
Insumo	00013458 SINAPI	COMPACTADOR DE SOLOS DE PERCUSSÃO (SOQUETE) COM MOTOR A GASOLINA 4 TEMPOS DE 4 HP (4 CV)	Equipamento	UN	0,0000074	10,669,87	0,07
			MO sem LS =>	LS =>	0,00	MO com LS =>	0,00
			Valor do BDI =>		0,02	Valor com BDI =>	0,09

Composição	91531 SINAPI	COMPACTADOR DE SOLOS DE PERCUSSÃO (SOQUETE) COM MOTOR A GASOLINA 4 TEMPOS, POTÊNCIA 4 CV - MANUTENÇÃO. AF_08/2015	CHOR - CUSTOS HORÁRIOS DE MÁQUINAS E EQUIPAMENTOS	H	1,0000000	0,71	0,71
Insumo	00013458 SINAPI	COMPACTADOR DE SOLOS DE PERCUSSÃO (SOQUETE) COM MOTOR A GASOLINA 4 TEMPOS DE 4 HP (4 CV)	Equipamento	UN	0,0000667	10,669,87	0,71
			MO sem LS =>	LS =>	0,00	MO com LS =>	0,00
			Valor do BDI =>		0,20	Valor com BDI =>	0,91

Composição	91532 SINAPI	COMPACTADOR DE SOLOS DE PERCUSSÃO (SOQUETE) COM MOTOR A GASOLINA 4 TEMPOS, POTÊNCIA 4 CV - MATERIAIS NA OPERAÇÃO. AF_08/2015	CHOR - CUSTOS HORÁRIOS DE MÁQUINAS E EQUIPAMENTOS	H	1,0000000	5,97	5,97
Insumo	00004222 SINAPI	GASOLINA COMUM	Material	L	1,0300000	5,80	5,97
			MO sem LS =>	LS =>	0,00	MO com LS =>	0,00
			Valor do BDI =>		1,69	Valor com BDI =>	7,66

Composição	030009 SBC	CONCRETO 1:3:4:3 SFC 15MPa PREPARO MANUAL.		M3	1,0000000	491,17	491,17
Insumo	000100 SBC	AREIA GROSSA LAVADA	Material	M3	0,8500000	49,68	42,22

CONSTRUTORA PROGRESSO LTDA
Janaína Cordeiro
Diretora

RUA COMETA HALLEY, Nº 03 - SALA 03 - BAIRRO ALEIXO - CEP 69.060-095 MANAUS - AM
TELEFONES: (92) 3584-5159 / 99162-1673
C.N.P.J 06.219.583/0001-22 INSC. MUNICIPAL 10863901

CONSTRUTORA PROGRESSO LTDA
Christian Bielei
Engº Civil CREA 9380-D/AM

Obra
CONTRATAÇÃO DE EMPRESA ESPECIALIZADA PARA PRESTAÇÃO DE SERVIÇOS DE CONSTRUÇÃO DA EDIFICAÇÃO DESTINADA A INSTALAR AS PROMOTORIAS DE JUSTIÇA DA COMARCA DE ITACATARA/AM

Bancos
SINAPI - 07/2021 - Amazonas
SBC - 06/2021 - Amazonas
SICRO3 - 01/2021 - Amazonas
SICRO2 - 11/2016 - Amazonas
ORSE - 05/2021 - Sergipe
SEINFRA - 027 - Ceará

B.D.I.
20,35%
17,35%

Encargos Sociais
Desonerado:
Hortista: 86,60%
Mensalista: 49,17%

Composições Analíticas com Preço Unitário

Composições Auxiliares

Insunmo	Código Banco	Descrição	Tipo	Quant.	Valor Unit.	Total
Insunmo	000050 SBC	CIMENTO PORTLAND CP III 32RS NBR 11578 (quilo)	KG	277,7200000	0,86	238,83
Insunmo	008767 SBC	PEDRA BRITADA #2	M3	0,5760000	94,12	54,21
Insunmo	008766 SBC	PEDRA BRITADA #1	M3	0,5760000	94,12	54,21
Insunmo	00006111 SINAPI	SERVENTE DE OBRAS	H	10,0200000	10,15	101,70
		MO sem LS =>	LS =>	47,20	MO com LS =>	101,70
		Valor do BDI =>		139,25	Valor com BDI =>	630,42

Composição	Código Banco	Descrição	Tipo	Quant.	Valor Unit.	Total
Composição	94970 SINAPI	CONCRETO FCK = ZOMPA, TRAÇO 1:2,7:3 (CIMENTO/ AREIA MÉDIA/ BRITA ESTRUTURAS	M3	1,0000000	433,38	433,38
Composição Auxiliar	89225 SINAPI	1) - PREPARO MECANICO COM BETONEIRA 600 L, AF_07/2016 BETONEIRA CAPACIDADE NOMINAL DE 600 L, CAPACIDADE DE MISTURA 360 L, MOTOR ELÉTRICO TRIFÁSICO POTÊNCIA DE 4 CV, SEM CARRGADOR - CHP DIURNO, AF_11/2014 BETONEIRA CAPACIDADE NOMINAL DE 600 L, CAPACIDADE DE MISTURA 360 L, MOTOR ELÉTRICO TRIFÁSICO POTÊNCIA DE 4 CV, SEM CARRGADOR - CHI DIURNO, AF_11/2014 AREIA MÉDIA - POSTO JAZIDA/FORNECEDOR (RETIKADO NA JAZIDA, SEM TRANSPORTE)	CHI	0,6197000	1,09	0,67

Insunmo	Código Banco	Descrição	Tipo	Quant.	Valor Unit.	Total
Insunmo	00001379 SINAPI	CIMENTO PORTLAND COMPOSTO CP II-32	KG	325,1589000	0,86	279,63
Insunmo	00004721 SINAPI	PEDRA BRITADA N.1 (9,5 a 19 MM) POSTO PEDREIRA/FORNECEDOR, SEM FRETE	M3	0,5912000	103,70	61,30

Insunmo	Código Banco	Descrição	Tipo	Quant.	Valor Unit.	Total
Insunmo	00006111 SINAPI	SERVENTE DE OBRAS	H	2,0267000	10,15	20,57
Insunmo	00037666 SINAPI	OPERADOR DE BETONEIRA ESTACIONARIA / MISTURADOR	H	1,2768000	16,78	21,42
		MO sem LS =>	LS =>	19,49	MO com LS =>	41,99
		Valor do BDI =>		122,86	Valor com BDI =>	556,24

Composição	Código Banco	Descrição	Tipo	Quant.	Valor Unit.	Total
Composição	94974 SINAPI	CONCRETO MACRO PARA LASTRO, TRAÇO 1:4,5:4,5 (CIMENTO/ AREIA MÉDIA/ BRITA 1) - PREPARO MANUAL, AF_07/2016	M3	1,0000000	367,00	367,00
Insunmo	00000370 SINAPI	AREIA MÉDIA - POSTO JAZIDA/FORNECEDOR (RETIKADO NA JAZIDA, SEM TRANSPORTE)	M3	0,8538000	62,10	53,02

Insunmo	Código Banco	Descrição	Tipo	Quant.	Valor Unit.	Total
Insunmo	00001379 SINAPI	CIMENTO PORTLAND COMPOSTO CP II-32	KG	218,9300000	0,86	188,27
Insunmo	00004721 SINAPI	PEDRA BRITADA N.1 (9,5 a 19 MM) POSTO PEDREIRA/FORNECEDOR, SEM FRETE	M3	0,5971000	103,70	61,91
Insunmo	00006111 SINAPI	SERVENTE DE OBRAS	H	6,2858000	10,15	63,80
		MO sem LS =>	LS =>	29,61	MO com LS =>	63,80
		Valor do BDI =>		104,04	Valor com BDI =>	471,04

Código Banco	Descrição	Tipo	Quant.	Valor Unit.	Total

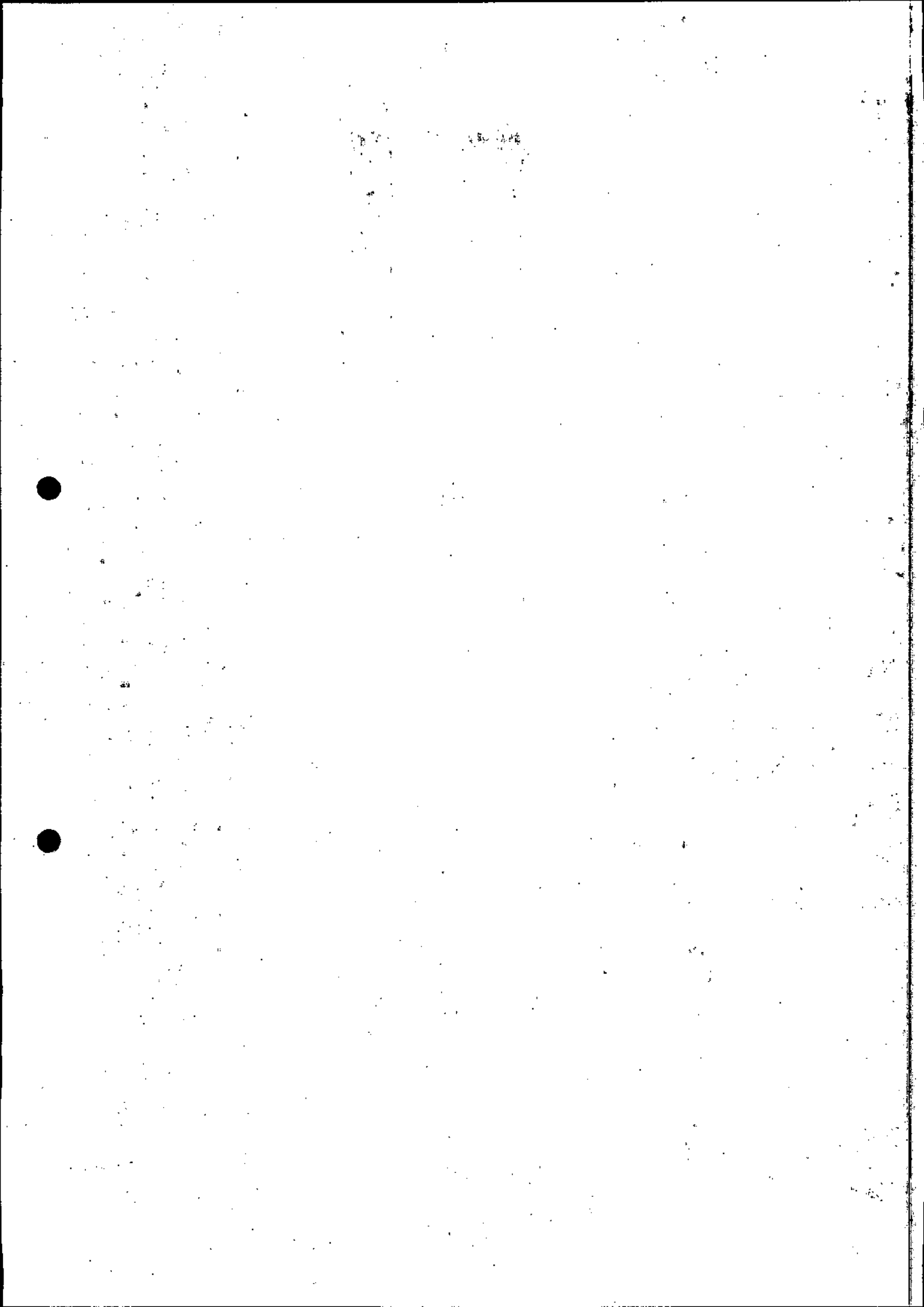

CONSTRUTORA PROGRESSO

CONSTRUTORA O BRUNO

Obra
CONTRATAÇÃO DE EMPRESA ESPECIALIZADA PARA PRESTAÇÃO DE SERVIÇOS DE CONSTRUÇÃO DA EDIFICAÇÃO DESTINADA A INSTALAR AS PROMOTORIAS DE JUSTIÇA DA COMARCA DE ITACOAHTARA/AM

Bancos
 SINAPI - 07/2021 - Amazonas 28,35%
 SBC - 06/2021 - Amazonas 17,359%
 SICRO3 - 01/2021 - Amazonas
 SICRO2 - 11/2016 - Amazonas
 ORSE - 05/2021 - Serçipe
 SEINFRA - 027 - Ceará

Encargos Sociais
 Desonerado:
 Hora: 86,60%
 Mensalista: 49,17%

Composições Analíticas com Preço Unitário

Composições Auxiliares

Composição	Código Banco	Descrição	Tipo	Und	Quant.	Valor Unit.	Total
Composição Auxiliar	87301 SINAPI	ARGAMASSA TRAÇO 1:4 (EM VOLUME DE CIMENTO E AREIA MÉDIA) PARA CONTRAPISO, PREPARO MECÂNICO COM BETONEIRA 400 L.	SEDI - SERVIÇOS DIVERSOS	M3	0,0530000	563,85	29,88
Insunio	00001379 SINAPI	AF_08/2019					
Insunio	00006111 SINAPI	CIMENTO PORTLAND COMPOSTO CP II-32	Material	KG	0,5000000	0,86	0,43
Insunio	00004750 SINAPI	SERVENTE DE OBRAS	Mão de Obra	H	0,3080000	10,15	3,12
		PEDREIRO	Mão de Obra	H	0,6160000	13,75	8,47
			MO sem LS =>	LS =>	7,38	MO com LS =>	15,90
			Valor do BDI =>		11,88	Valor com BDI =>	53,78
Composição	87745 SINAPI	CONTRAPISO EM ARGAMASSA TRAÇO 1:4 (CIMENTO E AREIA), PREPARO MECÂNICO COM BETONEIRA 400 L, APLICADO EM ÁREAS MOLHADAS SOBRE LAJE, ADERIDO, ESPESSURA 3CM. AF_06/2014	PISO - PISOS	M2	1,0000000	37,11	37,11
Composição Auxiliar	87301 SINAPI	ARGAMASSA TRAÇO 1:4 (EM VOLUME DE CIMENTO E AREIA MÉDIA) PARA CONTRAPISO, PREPARO MECÂNICO COM BETONEIRA 400 L.	SEDI - SERVIÇOS DIVERSOS	M3	0,0431000	563,85	24,30
Insunio	00007334 SINAPI	AF_08/2019					
Insunio	00001379 SINAPI	ADITIVO ADESIVO LÍQUIDO PARA ARGAMASSAS DE REVESTIMENTOS CIMENTÍCIOS	Material	L	0,2100000	8,72	1,83
Insunio	00006111 SINAPI	CIMENTO PORTLAND COMPOSTO CP II-32	Material	KG	0,5000000	0,86	0,43
Insunio	00004750 SINAPI	SERVENTE DE OBRAS	Mão de Obra	H	0,2800000	10,15	2,84
		PEDREIRO	Mão de Obra	H	0,5610000	13,75	7,71
			MO sem LS =>	LS =>	6,52	MO com LS =>	14,05
			Valor do BDI =>		10,52	Valor com BDI =>	47,63
Composição	87640 SINAPI	CONTRAPISO EM ARGAMASSA TRAÇO 1:4 (CIMENTO E AREIA), PREPARO MECÂNICO COM BETONEIRA 400 L, APLICADO EM ÁREAS SECAS SOBRE LAJE, ADERIDO, ESPESSURA 4CM. AF_06/2014	PISO - PISOS	M2	1,0000000	37,24	37,24
Composição Auxiliar	87301 SINAPI	ARGAMASSA TRAÇO 1:4 (EM VOLUME DE CIMENTO E AREIA MÉDIA) PARA CONTRAPISO, PREPARO MECÂNICO COM BETONEIRA 400 L.	SEDI - SERVIÇOS DIVERSOS	M3	0,0530000	563,85	29,88
Insunio	00007334 SINAPI	AF_08/2019					
Insunio	00001379 SINAPI	ADITIVO ADESIVO LÍQUIDO PARA ARGAMASSAS DE REVESTIMENTOS CIMENTÍCIOS	Material	L	0,2100000	8,72	1,83
Insunio	00001379 SINAPI	CIMENTO PORTLAND COMPOSTO CP II-32	Material	KG	0,5000000	0,86	0,43
Insunio	00006111 SINAPI	SERVENTE DE OBRAS	Mão de Obra	H	0,1360000	10,15	1,38

CONSTRUTORA PROGRESSO LTDA
 Janayra Conde
 Diretora

RUA COMETA HALLEY, Nº 03 - SALA 03 - BAIRRO ALEIXO - CEP 69.060-095 MANAUS - AM
 TELEFONES: (92) 3584-5159 / 99162-1673
 C.N.P.J 06.219.583/0001-22 INSC. MUNICIPAL 10863901

CONSTRUTORA PROGRESSO LTDA
 Christian Bietler
 ENº CIVIL 0514 8300-O/AM

CONSTRUTORA PROGRESSO

CONSTRUINDO O FUTURO

Obra
CONTATAÇÃO DE EMPRESA ESPECIALIZADA PARA PRESTAÇÃO DE SERVIÇOS DE CONSTRUÇÃO DA EDIFICAÇÃO DESTINADA A INSTALAR AS PROMOTORIAS DE JUSTIÇA DA COMARCA DE ITACATIARA/AM

Bancos
 SINAPI - 07/2021 - Amazonas
 SBC - 06/2021 - Amazonas
 SICRO3 - 01/2021 - Amazonas
 SICRO2 - 11/2016 - Amazonas
 ORSE - 05/2021 - Sergipe
 SEINFRA - 027 - Ceará

B.D.I.
 28,35%
 17,35%

Encargos Sociais
 Desonerado:
 Hora: 86,66%
 Mensalista: 49,17%

Composições Analíticas com Preço Unitário

Composições Auxiliares

Insuno	Código Banco	Descrição	Quant.	Valor Unit.	Total	
00004750	SINAPI	PEDEBEIRO				
		Mão de Obra	H	0,2710000	13,75	
		MO sem LS =>		5,04	LS =>	
		Valor do BDI =>		10,56	47,80	
Composição	91285 SINAPI	CORTADORA DE PISO COM MOTOR 4 TEMPOS A GASOLINA, POTÊNCIA DE 13 HP, COM DISCO DE CORTE DIAMANTADO SEGMENTADO PARA CONCRETO, DIÂMETRO DE 350 MM, FURO DE 1" (14 X 17) - CHI DIURNO, AF_08/2015	Und	CHI	1,00000000	0,63
Composição Auxiliar	91279 SINAPI	CORTADORA DE PISO COM MOTOR 4 TEMPOS A GASOLINA, POTÊNCIA DE 13 HP, COM DISCO DE CORTE DIAMANTADO SEGMENTADO PARA CONCRETO, DIÂMETRO DE 350 MM, FURO DE 1" (14 X 17) - DEPRECIACÃO, AF_08/2015	H		1,00000000	0,57
Composição Auxiliar	91280 SINAPI	CORTADORA DE PISO COM MOTOR 4 TEMPOS A GASOLINA, POTÊNCIA DE 13 HP, COM DISCO DE CORTE DIAMANTADO SEGMENTADO PARA CONCRETO, DIÂMETRO DE 350 MM, FURO DE 1" (14 X 17) - JUROS, AF_08/2015	H		1,00000000	0,06
		MO sem LS =>		0,00	MO com LS =>	
		Valor do BDI =>		0,18	Valor com BDI =>	
				0,00	0,81	
Composição	91283 SINAPI	CORTADORA DE PISO COM MOTOR 4 TEMPOS A GASOLINA, POTÊNCIA DE 13 HP, COM DISCO DE CORTE DIAMANTADO SEGMENTADO PARA CONCRETO, DIÂMETRO DE 350 MM, FURO DE 1" (14 X 17) - CHP DIURNO, AF_08/2015	Und	CHP	1,00000000	21,04
Composição Auxiliar	91282 SINAPI	CORTADORA DE PISO COM MOTOR 4 TEMPOS A GASOLINA, POTÊNCIA DE 13 HP, COM DISCO DE CORTE DIAMANTADO SEGMENTADO PARA CONCRETO, DIÂMETRO DE 350 MM, FURO DE 1" (14 X 17) - MATERIAIS NA OPERACÃO, AF_08/2015	H		1,00000000	19,69
Composição Auxiliar	91279 SINAPI	CORTADORA DE PISO COM MOTOR 4 TEMPOS A GASOLINA, POTÊNCIA DE 13 HP, COM DISCO DE CORTE DIAMANTADO SEGMENTADO PARA CONCRETO, DIÂMETRO DE 350 MM, FURO DE 1" (14 X 17) - DEPRECIACÃO, AF_08/2015	H		1,00000000	0,57
Composição Auxiliar	91280 SINAPI	CORTADORA DE PISO COM MOTOR 4 TEMPOS A GASOLINA, POTÊNCIA DE 13 HP, COM DISCO DE CORTE DIAMANTADO SEGMENTADO PARA CONCRETO, DIÂMETRO DE 350 MM, FURO DE 1" (14 X 17) - JUROS, AF_08/2015	H		1,00000000	0,06

CONSTRUTORA PROGRESSO LTDA
 Janeiro do Conde
 Diretor

RUA COMETA HALLEY, Nº 03 - SALA 03 - BAIRRO ALEIXO - CEP 69.060-095 MANAUS - AM
 TELEFONES: (92) 3584-5159 / 99162-1673
 C.N.P.J 06.219.583/0001-22 INSC. MUNICIPAL 10863901

CONSTRUTORA PROGRESSO LTDA
 Christian Sletier
 Engº CIVIL CREA 5380-D/AM

Obra

CONTRATAÇÃO DE EMPRESA ESPECIALIZADA PARA PRESTAÇÃO DE SERVIÇOS DE CONSTRUÇÃO DA EDIFICAÇÃO DESTINADA A INSTALAR AS PROMOTORIAS DE JUSTIÇA DA COMARCA DE ITACATIARA/AM

Bancos SINAPI - 07/2021 - Amazonas 28,35%
 SBC - 06/2021 - Amazonas 17,35%
 SICRO3 - 01/2021 - Amazonas
 SICRO2 - 11/2016 - Amazonas
 ORSE - 05/2021 - Sergipe
 SEINFRA - 027 - Ceará Mensalista: 49,17%

Composições Analíticas com Preço Unitário

Composições Auxiliares

Código	Banco	Descrição	Tipo	Und	Quant.	Valor Unit.	Total
91281	SINAPI	CORTADORA DE PISO COM MOTOR 4 TEMPOS A GASOLINA, POTÊNCIA DE 13 HP, COM DISCO DE CORTE DIAMANTADO SEGMENTADO PARA CONCRETO, DIÂMETRO DE 350 MM, FURO DE 1" (14 X 1") - MANUTENÇÃO. AF. 08/2015	CHOR - CUSTOS HORÁRIOS DE MÁQUINAS E EQUIPAMENTOS	H	1,00000000	0,72	0,72
			MO sem LS =>		0,00	MO com LS =>	0,00
			Valor do BDI =>		5,96	Valor com BDI =>	27,00
00011280	SINAPI	CORTADEIRA DE PISO DE CONCRETO E ASFALTO, PARA DISCO PADRAO DE DIAMETRO 350 MM (14") OU 450 MM (18"), MOTOR A GASOLINA, POTENCIA 13 HP, SEM DISCO	Equipamento	UN	0,00000640	382,26	0,02
			MO sem LS =>		0,00	MO com LS =>	0,00
			Valor do BDI =>		0,16	Valor com BDI =>	0,73
91279	SINAPI	CORTADORA DE PISO COM MOTOR 4 TEMPOS A GASOLINA, POTÊNCIA DE 13 HP, COM DISCO DE CORTE DIAMANTADO SEGMENTADO PARA CONCRETO, DIÂMETRO DE 350 MM, FURO DE 1" (14 X 1") - DEPRECIACÃO. AF. 08/2015	CHOR - CUSTOS HORÁRIOS DE MÁQUINAS E EQUIPAMENTOS	H	1,00000000	0,57	0,57
00011280	SINAPI	CORTADEIRA DE PISO DE CONCRETO E ASFALTO, PARA DISCO PADRAO DE DIAMETRO 350 MM (14") OU 450 MM (18"), MOTOR A GASOLINA, POTENCIA 13 HP, SEM DISCO	Equipamento	UN	0,00000640	8,721,87	0,55
			MO sem LS =>		0,00	MO com LS =>	0,00
			Valor do BDI =>		0,16	Valor com BDI =>	0,73
91280	SINAPI	CORTADORA DE PISO COM MOTOR 4 TEMPOS A GASOLINA, POTÊNCIA DE 13 HP, COM DISCO DE CORTE DIAMANTADO SEGMENTADO PARA CONCRETO, DIÂMETRO DE 350 MM, FURO DE 1" (14 X 1") - JURUS. AF. 08/2015	CHOR - CUSTOS HORÁRIOS DE MÁQUINAS E EQUIPAMENTOS	H	1,00000000	0,06	0,06
00011280	SINAPI	CORTADEIRA DE PISO DE CONCRETO E ASFALTO, PARA DISCO PADRAO DE DIAMETRO 350 MM (14") OU 450 MM (18"), MOTOR A GASOLINA, POTENCIA 13 HP, SEM DISCO	Equipamento	UN	0,0000076	8,721,87	0,06
			MO sem LS =>		0,00	MO com LS =>	0,00
			Valor do BDI =>		0,02	Valor com BDI =>	0,08
91281	SINAPI	CORTADORA DE PISO COM MOTOR 4 TEMPOS A GASOLINA, POTÊNCIA DE 13 HP, COM DISCO DE CORTE DIAMANTADO SEGMENTADO PARA CONCRETO, DIÂMETRO DE 350 MM, FURO DE 1" (14 X 1") - MANUTENÇÃO. AF. 08/2015	CHOR - CUSTOS HORÁRIOS DE MÁQUINAS E EQUIPAMENTOS	H	1,00000000	0,72	0,72
00011280	SINAPI	CORTADEIRA DE PISO DE CONCRETO E ASFALTO, PARA DISCO PADRAO DE DIAMETRO 350 MM (14") OU 450 MM (18"), MOTOR A GASOLINA, POTENCIA 13 HP, SEM DISCO	Equipamento	UN	0,00000800	8,721,87	0,69

Outra

CONTRATAÇÃO DE EMPRESA ESPECIALIZADA PARA PRESTAÇÃO DE SERVIÇOS DE CONSTRUÇÃO DA EDIFICAÇÃO DESTINADA A INSTALAR AS PROMOTÓRIAS DE JUSTIÇA DA COMARCA DE ITACATIARA/AM

Bancos	B.D.I.
SINAPI - 07/2021 - Amazonas	28,35%
SBC - 06/2021 - Amazonas	17,35%
SICRO3 - 01/2021 - Amazonas	
SICRO2 - 11/2016 - Amazonas	
ORSE - 05/2021 - Sergipe	
SEINFRA - 027 - Ceará	

Composições Analíticas com Preço Unitário

Composições Auxiliares

Insunmo	Código Banco	Descrição	Equipamento	UN	Quant.	Valor Unit.	Total
00013887	SINAPI	DISCO DE CORTE DIAMANTADO SEGMENTADO PARA CONCRETO, DIAMETRO DE 350 MM, FURO DE 1" (14 X 1")					
			MO sem LS =>	UN	0,00000800	382,26	0,03
			Valor do BDI =>		0,20		0,92
	91282	CORTADORA DE PISO COM MOTOR 4 TEMPOS A GASOLINA, POTENCIA DE 13 HP, COM DISCO DE CORTE DIAMANTADO SEGMENTADO PARA CONCRETO, DIAMETRO DE 350 MM, FURO DE 1" (14 X 1") - MATERIAIS NA OPERAÇÃO, AF. 08/2015					
			MO sem LS =>	H	1,00000000	19,69	19,69
			Valor do BDI =>				
	00004222	GASOLINA COMUM					
			MO sem LS =>	L	3,39500000	5,80	19,69
			Valor do BDI =>		5,58		25,27
	92794	CORTE E DOBRA DE AÇO CA-50, DIAMETRO DE 10,0 MM, UTILIZADO EM ESTRUTURAS DIVERSAS, EXCETO LAJES, AF. 12/2015					
			MO sem LS =>	KG	1,00000000	10,35	10,35
			Valor do BDI =>				
	00000034	ACO CA-50, 10,0 MM, VERGALHAO ARMADOR					
			MO sem LS =>	KG	1,11000000	9,17	10,17
			Valor do BDI =>				
	00000378	ACO CA-50, 10,0 MM, VERGALHAO ARMADOR					
			MO sem LS =>	H	0,00880000	13,75	0,12
			Valor do BDI =>		0,00120000	10,15	0,01
	00006111	SERVENTE DE OBRAS					
			MO sem LS =>	H	0,07	0,06	0,13
			Valor do BDI =>		2,92		13,22
	92803	CORTE E DOBRA DE AÇO CA-50, DIAMETRO DE 10,0 MM, UTILIZADO EM LAJES, AF. 12/2015					
			MO sem LS =>	KG	1,00000000	10,30	10,30
			Valor do BDI =>				
	00043055	ACO CA-50, 12,5 MM OU 16,0 MM, VERGALHAO ARMADOR					
			MO sem LS =>	KG	1,11000000	7,95	8,82
			Valor do BDI =>		0,00700000	13,75	0,09
	00006111	SERVENTE DE OBRAS					
			MO sem LS =>	H	0,00100000	10,15	0,01
			Valor do BDI =>		0,05		0,10

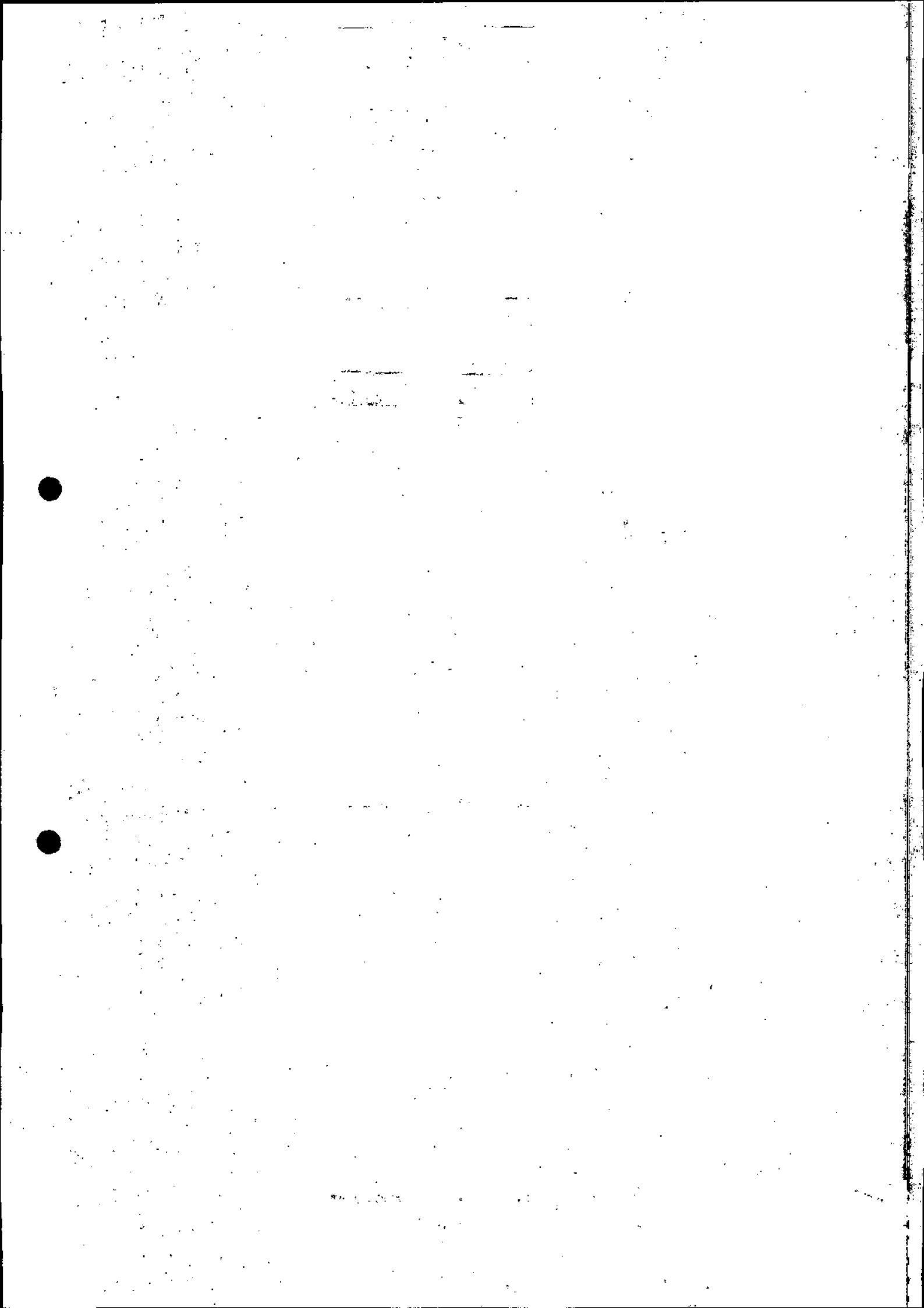

Obra: **CONTRATAÇÃO DE EMPRESA ESPECIALIZADA PARA PRESTAÇÃO DE SERVIÇOS DE CONSTRUÇÃO DA EDIFICAÇÃO DESTINADA A INSTALAR AS SBC - 06/2021 - Amazonas**
SERVIÇOS DE CONSTRUÇÃO DA EDIFICAÇÃO DESTINADA A INSTALAR AS SBC - 06/2021 - Amazonas
PROMOTORIAS DE JUSTIÇA DA COMARCA DE ITACAITIARA/AM

Bancos: SINAPI - 07/2021 - Amazonas **B.D.I. 28,35%**
 SBC - 06/2021 - Amazonas **17,35%**
 SICRO3 - 01/2021 - Amazonas
 SICRO2 - 11/2016 - Amazonas
 ORSE - 05/2021 - Sergipe
 SEINFRA - 027 - Ceará

Encargos Sociais: **Desonerado:**
 Hora: 86,60%
 Mensalista: 49,17%

Composições Analíticas com Preço Unitário

Composições Auxiliares

Composição	Código Banco	Descrição	Tipo	Und	Quant	Valor Unit	Total
Insunmo	00043056 SINAPI	CORTE E DOBRA DE AÇO CA-50, DIÂMETRO DE 16,0 MM, UTILIZADO EM ESTRUTURAS DIVERSAS, EXCETO LAJES. AF_12/2015	FUES - FUNDAÇÕES E ESTRUTURAS	KG	1,0000000	8,87	8,87
			Material	KG	1,1100000	7,95	8,82
			Mão de Obra	H	0,0037000	13,75	0,05
			MO sem LS =>	LS =>	0,02	MO com LS =>	0,05
Valor do BDI =>							1,38
Insunmo	00000378 SINAPI	ARMADOR	FUES - FUNDAÇÕES E ESTRUTURAS	KG	1,0000000	10,47	10,47
			Material	KG	1,1400000	9,17	10,45
			Mão de Obra	H	0,0020000	13,75	0,02
			MO sem LS =>	LS =>	0,01	MO com LS =>	0,02
Valor do BDI =>							13,44

Composição	Código Banco	Descrição	Tipo	Und	Quant	Valor Unit	Total
Insunmo	00043056 SINAPI	CORTE E DOBRA DE AÇO CA-50, DIÂMETRO DE 25,0 MM, UTILIZADO EM ESTRUTURAS DIVERSAS, EXCETO LAJES. AF_12/2015	FUES - FUNDAÇÕES E ESTRUTURAS	KG	1,0000000	10,46	10,46
			Material	KG	1,1400000	9,17	10,45
			Mão de Obra	H	0,0011000	13,75	0,01
			MO sem LS =>	LS =>	0,00	MO com LS =>	0,01
Valor do BDI =>							13,43
Insunmo	00000378 SINAPI	ARMADOR	FUES - FUNDAÇÕES E ESTRUTURAS	KG	1,0000000	10,97	10,97
			Material	KG	1,0700000	9,68	10,35
			Mão de Obra	H	0,0420000	13,75	0,57
			Mão de Obra	H	0,0059000	10,15	0,05
Valor do BDI =>							14,08

Composição	Código Banco	Descrição	Tipo	Und	Quant	Valor Unit	Total
Insunmo	00000032 SINAPI	CORTE E DOBRA DE AÇO CA-50, DIÂMETRO DE 6,3 MM, UTILIZADO EM LAJES. AF_12/2015	FUES - FUNDAÇÕES E ESTRUTURAS	KG	1,0000000	10,81	10,81
			Material	KG	1,0700000	9,68	10,35
			Mão de Obra	H	0,0310000	13,75	0,42
			Mão de Obra	H	0,0044000	10,15	0,04
Valor do BDI =>							13,87
Insunmo	00006111 SINAPI	SERVENTE DE OBRAS	FUES - FUNDAÇÕES E ESTRUTURAS	KG	1,0000000	10,81	10,81
			Material	KG	1,0700000	9,68	10,35
			Mão de Obra	H	0,0310000	13,75	0,42
			Mão de Obra	H	0,0044000	10,15	0,04
Valor do BDI =>							13,87

Obra

CONTRATAÇÃO DE EMPRESA ESPECIALIZADA PARA PRESTAÇÃO DE SERVIÇOS DE CONSTRUÇÃO DA EDIFICAÇÃO DESTINADA A INSTALAR AS PROMOTOMIAS DE JUSTIÇA DA COMARCA DE ITACAITIARA/AM

Bancos
SINAPI - 07/2021 - Amazonas
SBC - 06/2021 - Amazonas
SICRO3 - 01/2021 - Amazonas
SICRO2 - 11/2016 - Amazonas
ORSE - 05/2021 - Sergipe
SEINFRA - 027 - Ceará

B.D.I.
28,35%
17,35%

Encargos Sociais
Desonerado:
Hortista: 86,60%
Mensalista: 49,17%

Composições Analíticas com Preço Unitário

Composições Auxiliares

Composição	Código Banco	Descrição	Tipo	Und	Quant.	Valor Unit	Total
92793 SINAPI		CORTE E DOBRA DE AÇO CA-50, DIÂMETRO DE 8,0 MM, UTILIZADO EM	FUES - FUNDAÇÕES E ESTRUTURAS	KG	1,0000000	11,14	11,14
Insunmo	00000033 SINAPI	ACO CA-50, 8,0 MM, VERGALHAO	Material	KG	1,1100000	9,74	10,81
Insunmo	00000378 SINAPI	ARMADOR	Mão de Obra	H	0,0224000	13,75	0,30
Insunmo	00006111 SINAPI	SERVENTE DE OBRAS	Mão de Obra	H	0,0032000	10,15	0,03
			MO sem LS =>	LS =>	0,15	MO com LS =>	0,33
			Valor do BDI =>		3,16	Valor com BDI =>	14,30

Composição	Código Banco	Descrição	Tipo	Und	Quant.	Valor Unit	Total
92802 SINAPI		CORTE E DOBRA DE AÇO CA-50, DIÂMETRO DE 8,0 MM, UTILIZADO EM	FUES - FUNDAÇÕES E ESTRUTURAS	KG	1,0000000	11,05	11,05
Insunmo	00000033 SINAPI	ACO CA-50, 8,0 MM, VERGALHAO	Material	KG	1,1100000	9,74	10,81
Insunmo	00000378 SINAPI	ARMADOR	Mão de Obra	H	0,0162000	13,75	0,22
Insunmo	00006111 SINAPI	SERVENTE DE OBRAS	Mão de Obra	H	0,0023000	10,15	0,02
			MO sem LS =>	LS =>	0,11	MO com LS =>	0,24
			Valor do BDI =>		3,13	Valor com BDI =>	14,18

Composição	Código Banco	Descrição	Tipo	Und	Quant.	Valor Unit	Total
92791 SINAPI		CORTE E DOBRA DE AÇO CA-60, DIÂMETRO DE 5,0 MM, UTILIZADO EM	FUES - FUNDAÇÕES E ESTRUTURAS	KG	1,0000000	10,44	10,44
Insunmo	00043059 SINAPI	ACO CA-60, 4,2 MM, OU 5,0 MM, OU 6,0 MM, OU 7,0 MM, VERGALHAO	Material	KG	1,0700000	8,69	9,29
Insunmo	00000378 SINAPI	ARMADOR	Mão de Obra	H	0,0769000	13,75	1,05
Insunmo	00006111 SINAPI	SERVENTE DE OBRAS	Mão de Obra	H	0,0108000	10,15	0,10
			MO sem LS =>	LS =>	0,53	MO com LS =>	1,15
			Valor do BDI =>		2,96	Valor com BDI =>	13,40

Composição	Código Banco	Descrição	Tipo	Und	Quant.	Valor Unit	Total
3310 ORSE		Chapisco em parede com argamassa traço 1:1:3 (cimento / areia) -	Conversão Info/Orca	M2	1,0000000	4,86	4,86
1903 ORSE		Argamassa cimento e areia traço 1:1 (1:3) - 1 saco cimento 50kg / 3 pedras	Argamassas	M3	0,0050000	496,55	2,48
00004750 SINAPI		areia dim. 0,35 x 0,45 x 0,23 m - Confeção mecânica e transporte	Mão de Obra	H	0,1000000	13,75	1,37
			MO sem LS =>	LS =>	0,40	MO com LS =>	0,87
			Valor do BDI =>		2,88	Valor com BDI =>	13,04

CONSTRUTORA PROGRESSO LTDA
Janayda Conde
Diretora

RUA COMETA HALLEY, Nº 03 - SALA 03 - BAIRRO ALEIXO - CEP 69.060-095 MANAUS - AM
TELEFONES: (92) 3584-5159 / 99162-1673
C.N.P.J 06.219.583/0001-22 INSC. MUNICIPAL 10863901

CONSTRUTORA PROGRESSO LTDA
Christhan Bieler
Engº Civil OCREA 8300-D/AM

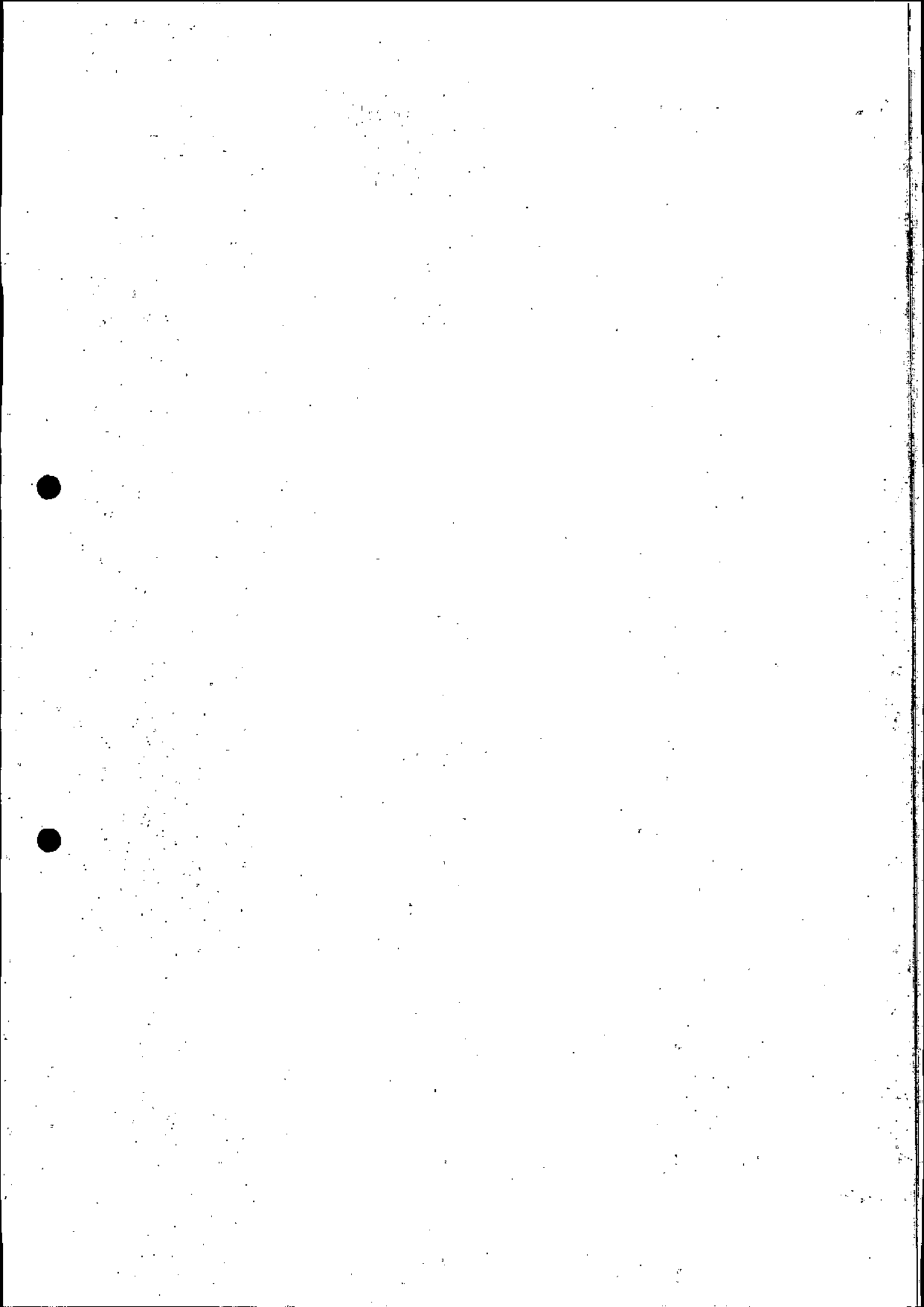

CONSTRUTORA PROGRESSO

COMISSÃO ORÇAMENTO

Obra
Bancos
 CONTRATAÇÃO DE EMPRESA ESPECIALIZADA PARA PRESTAÇÃO DE SERVIÇOS DE CONSTRUÇÃO DA EDIFICAÇÃO DESTINADA A INSTALAR AS PROMOTORIAS DE JUSTIÇA DA COMARCA DE ITACATIARA/AM

SINAPI - 07/2021 - Amazonas
 SBC - 06/2021 - Amazonas
 SICRO3 - 01/2021 - Amazonas
 SICRO2 - 11/2016 - Amazonas
 ORSE - 05/2021 - Sergipe
 SEINFRA - 027 - Ceará

B.D.I.
 28,35%
 17,35%
 86,60%
 49,17%

Encargos Sociais
 Desonerado:
 Hora: 86,60%
 Mensal: 49,17%

Composições Analíticas com Preço Unitário

Composições Auxiliares

Insuno	Código Banco	Descrição	Tipo	Quantidade	Utilização Operativa	Improdutiva	Custo Operacional		Custo Horário	Total
							Operativa	Improdutiva		
Composições Analíticas com Preço Unitário										
Composições Auxiliares										
		Mão de Obra	H				1,0000000	10,15	1,01	
		MO sem LS =>	LS =>				1,20	MO com LS =>	2,58	
		Valor do BDI =>					1,38	Valor com BDI =>	6,24	
A	5502978 SICRO3	Compactação de aterros a 100% do Proctor normal	M3	1,0000000	0,90	0,10	169,8480	43,8986	157,2531	2,70
		Equipamentos					2,1592	1,4385	1,8133	
Insuno	E9571 SICRO3	Caminhão tanque com capacidade de 10.000 l - 188 kW		1,0000000	0,52	0,48	137,4768	57,0840	80,3979	
Insuno	E9518 SICRO3	Grade de 24 discos rebocável de 24"		1,0000000	0,29	0,71	114,5750	50,6649	114,5750	
Insuno	E9524 SICRO3	Motoneveladora - 93 kW		1,0000000	1,00	0,00				
Insuno	E9685 SICRO3	Rolo compactador pé de carneiro vibratório autopropeleido de 11,6 t - 82 kW		1,0000000	0,52	0,48	103,2031	26,9900	66,6208	
Insuno	E9577 SICRO3	Trator agrícola - 77 kW		1,0000000	0,48	0,52				
B	6111 SINAPI	Mão de Obra								
		SERVENTE DE OBRAS								
		Quantidade								
Insuno	6111 SINAPI	SERVENTE DE OBRAS		1,0000000						
Composição										
	124 ORSE	Concreto simples fabricado na obra, fck=13,5 mpa (b1/b2), sem lançamento e adensamento	M3	1,0000000	0,03	0,97	0,03	MO com LS =>	2,5613	0,06
		Valor do BDI =>					0,77	Valor com BDI =>	3,47	
Insuno	00000367 SINAPI	AREIA GROSSA - POSTO JAZIDA/FORNECEDOR (RETIRADO NA JAZIDA, SEM TRANSPORTE)	M3	0,9430000					53,82	50,75
Insuno	00001379 SINAPI	CIMENTO PORTLAND COMPOSTO CP II-32	KG	255,0000000					0,86	219,30
Insuno	00004721 SINAPI	PEDRA BRITADA N.1 (9,5 a 19 MM) POSTO PEDREIRA/FORNECEDOR, SEM FRETE	M3	0,2090000					103,70	21,67
Insuno	00004718 SINAPI	PEDRA BRITADA N.2 (19 A 38 MM) POSTO PEDREIRA/FORNECEDOR, SEM FRETE	M3	0,6270000					104,25	65,36
Insuno	00006111 SINAPI	SERVENTE DE OBRAS	H	32,64					10,15	60,90
		Mão de Obra	LS =>							
		MO sem LS =>								
		Valor do BDI =>								
		Valor com BDI =>								

CONSTRUTORA PROGRESSO LTDA
 Janaína Conde
 Diretora

RUA COMETA HALLEY, Nº 03 - SALA 03 - BAIRRO ALEXIXO - CEP 69.060-095 MANAUS - AM
 TELEFONES: (92) 3584-5159 / 99162-1673
 C.N.P.J 06.219.583/0001-22 INSC. MUNICIPAL 10863901

CONSTRUTORA PROGRESSO LTDA
 Christian Bieler
 Engº Civil CREA 8300-0/AM

Obra **Bancos**
CONTRATAÇÃO DE EMPRESA ESPECIALIZADA PARA PRESTAÇÃO DE SERVIÇOS DE CONSTRUÇÃO DA EDIFICAÇÃO DESTINADA A INSTALAR AS SERVIDORES DE CONSTRUÇÃO DE JUSTIÇA DA COMARCA DE ITACAITARA/AM

SINAPI - 07/2021 - Amazonas 28,35% Encargos Sociais
SBC - 06/2021 - Amazonas 17,35% Desonerado:
SICRO3 - 01/2021 - Amazonas
SICRO2 - 11/2016 - Amazonas
ORSE - 05/2021 - Sergipe
SEINFRA - 027 - Ceará
Hortista: 86,60%
Mensalista: 49,17%

Composições Analíticas com Preço Unitário

Composições Auxiliares

Código Banco	Descrição	Tipo	Valor do BDI =>	Valor com BDI =>	Quant.	Valor Unit	Total
95 ORSE	Concreto simples fabricado na obra, fck=13,5 mpa, lançado e adensado	Avennarias de Pedra e Concretos	118,50	536,48	1,0000000	446,79	446,79
124 ORSE	Concreto simples fabricado na obra, fck=13,5 mpa (b1/b2), sem lançamento e adensamento	Concreto Simples			1,0000000	417,98	417,98
7692 ORSE	Lançamento de concreto simples fabricado na obra, inclusive adensamento e acabamento em peças da superestrutura	Concreto Simples			1,0000000	28,81	28,81
			MO sem LS =>	48,08	LS =>	41,63	MO com LS =>
			Valor do BDI =>	126,66			Valor com BDI =>
							89,71
							573,45

Código Banco	Descrição	Tipo	Valor do BDI =>	Valor com BDI =>	Quant.	Valor Unit	Total
126 ORSE	Concreto simples fabricado na obra, fck=15 mpa, lançado e adensado	Concreto Simples			1,0000000	477,85	477,85
125 ORSE	Concreto simples fck= 15 MPA (b1/b2), fabricado na obra, sem lançamento e adensamento	Concreto Simples			1,0000000	449,04	449,04
7692 ORSE	Lançamento de concreto simples fabricado na obra, inclusive adensamento e acabamento em peças da superestrutura	Concreto Simples			1,0000000	28,81	28,81
			MO sem LS =>	48,08	LS =>	41,63	MO com LS =>
			Valor do BDI =>	135,47			Valor com BDI =>
							89,71
							613,32

Código Banco	Descrição	Tipo	Valor do BDI =>	Valor com BDI =>	Quant.	Valor Unit	Total
125 ORSE	Concreto simples fck= 15 MPA (b1/b2), fabricado na obra, sem lançamento e adensamento	Concreto Simples			1,0000000	449,04	449,04
00000367 SINAPI	AREIA GROSSA - POSTO JAZIDA/FORNECEDOR (RETRADO NA JAZIDA, SEM TRANSPORTE)	Material			0,9130000	53,82	49,13
00001379 SINAPI	CIMENTO PORTLAND COMPOSTO CP II-32	Material			293,0000000	0,86	251,98
00004721 SINAPI	PEDRA BRITADA N. 1 (9,5 a 19 MM) POSTO PEDREIRA/FORNECEDOR, SEM FRETE	Material			0,2090000	103,70	21,67
00004718 SINAPI	PEDRA BRITADA N. 2 (19 A 38 MM) POSTO PEDREIRA/FORNECEDOR, SEM FRETE	Material			0,6270000	104,25	65,36
00006111 SINAPI	SERVENTE DE OBRAS	Mão de Obra			6,0000000	10,15	60,90
			MO sem LS =>	32,64	LS =>	28,26	MO com LS =>
			Valor do BDI =>	127,30			Valor com BDI =>
							576,34

Código Banco	Descrição	Tipo	Valor do BDI =>	Valor com BDI =>	Quant.	Valor Unit	Total
11480 ORSE	Concreto simples usinado fck=15mpa, bombeado, lançado e adensado na infraestrutura	Avennarias de Pedra e Concretos para Fundações			1,0000000	307,63	307,63
11477 ORSE	Lançamento de concreto usinado, bombeado, para infraestrutura, incluindo colocação, adensamento e acabamento	Concreto Simples			1,0000000	17,33	17,33
634 ORSE	Concreto usinado bombeavel b0-b1 fck=15mpa	Material			1,0000000	262,21	262,21

Obra

Bancos

CONTRATAÇÃO DE EMPRESA ESPECIALIZADA PARA PRESTAÇÃO DE SERVIÇOS DE CONSTRUÇÃO DA EDIFICAÇÃO DESTINADA A INSTALAR AS PROMOTORIAS DE JUSTIÇA DA COMARCA DE ITACAITIARA/AM

B.D.I.

SINAPI - 07/2021 - Amazonas 28,35%
 SBC - 06/2021 - Amazonas 17,35%
 SICRO3 - 01/2021 - Amazonas
 SICRO2 - 11/2016 - Amazonas
 ORSE - 05/2021 - Sergipe
 SEINFRA - 027 - Ceará

Encargos Sociais

Desonerado:
 Hora: 86,60%
 Mensalista: 49,17%

Composições Analíticas com Preço Unitário

Composições Auxiliares

Insunmo	Código Banco	Descrição	Tipo	Material	Quant.	Valor Unit	Total
Insunmo	00025950 SINAPI	SERVIÇO DE BOMBAMENTO DE CONCRETO COM CONSUMO MÍNIMO DE 40 M3	M3		1,0000000	28,09	28,09
				MO sem LS =>	8,04	MO com LS =>	17,33
				Valor do BDI =>	87,21	Valor com BDI =>	394,84
Composição	97669 SINAPI	ELETRODUTO FLEXÍVEL CORRUGADO, PEAD, DN 90 (3) - FORNECIMENTO E INSTALAÇÃO. AF_04/2016	M	ELETRICISTA/ELETRIFICAÇÃO E	1,0000000	24,76	24,76
Insunmo	00002442 SINAPI	ELETRODUTO/DUTO PEAD FLEXÍVEL PAREDE SIMPLES, CORRUGAÇÃO HELICOIDAL, COR PRETA, SEM ROSCA, DE 3", PARA CABEAMENTO SUBTERRÂNEO (NBR 15715)	M	Material	1,1000000	17,73	19,50
Insunmo	00006111 SINAPI	SERVEENTE DE OBRAS	H	Mão de Obra	0,1960000	10,15	1,98
Insunmo	00002436 SINAPI	ELETRICISTA	H	Mão de Obra	0,1960000	16,78	3,28
				MO sem LS =>	2,44	MO com LS =>	5,26
				Valor do BDI =>	7,02	Valor com BDI =>	31,78
Composição	91842 SINAPI	ELETRODUTO FLEXÍVEL CORRUGADO, PVC, DN 20 MM (1/2"), PARA CIRCUITOS TERMINAIS, INSTALADO EM LAJE - FORNECIMENTO E INSTALAÇÃO. AF_12/2015	M	ELETRICISTA/ELETRIFICAÇÃO E ILUMINAÇÃO EXTERNA	1,0000000	3,60	3,60
Insunmo	00043132 SINAPI	ARAME RECOZIDO 16 BWG, D = 1,65 MM (0,016 KG/M) OU 18 BWG, D = 1,25 MM (0,01 KG/M)	KG	Material	0,0016000	16,17	0,02
Insunmo	00002689 SINAPI	ELETRODUTO PVC FLEXÍVEL CORRUGADO, COR AMARELA, DE 20 MM	M	Mão de Obra	1,1000000	1,50	1,65
Insunmo	00006111 SINAPI	SERVEENTE DE OBRAS	H	Mão de Obra	0,0720000	10,15	0,73
Insunmo	00002436 SINAPI	ELETRICISTA	H	Mão de Obra	0,0720000	16,78	1,20
				MO sem LS =>	1,03	MO com LS =>	1,93
				Valor do BDI =>	1,02	Valor com BDI =>	4,62
Composição	91852 SINAPI	ELETRODUTO FLEXÍVEL CORRUGADO, PVC, DN 20 MM (1/2"), PARA CIRCUITOS TERMINAIS, INSTALADO EM PAREDE - FORNECIMENTO E INSTALAÇÃO. AF_12/2015	M	ELETRICISTA/ELETRIFICAÇÃO E ILUMINAÇÃO EXTERNA	1,0000000	4,98	4,98
Insunmo	00002689 SINAPI	ELETRODUTO PVC FLEXÍVEL CORRUGADO, COR AMARELA, DE 20 MM	M	Mão de Obra	1,0170000	1,50	1,52
Insunmo	00006111 SINAPI	SERVEENTE DE OBRAS	H	Mão de Obra	0,1290000	10,15	1,30
Insunmo	00002436 SINAPI	ELETRICISTA	H	Mão de Obra	0,1290000	16,78	2,16
				MO sem LS =>	1,61	MO com LS =>	3,46
				Valor do BDI =>	1,41	Valor com BDI =>	6,39
Composição	96984 SINAPI	ELETRODUTO PVC 40MM (1") PARA SPDA - FORNECIMENTO E INSTALAÇÃO. AF_12/2017	UN	ELETRICISTA/ELETRIFICAÇÃO E	1,0000000	34,82	34,82

CONSTRUTORA PROGRESSO

CONSTRUTORA PROGRESSO

Obra: **CONTRATAÇÃO DE EMPRESA ESPECIALIZADA PARA PRESTAÇÃO DE SERVIÇOS DE CONSTRUÇÃO DA EDIFICAÇÃO DESTINADA A INSTALAR AS SBC PROMOTORIAS DE JUSTIÇA DA COMARCA DE ITACATIARA/AM**

Bancos: SINAPI - 07/2021 - Amazonas 28,35%
 SBC - 06/2021 - Amazonas 17,35%
 SICRO3 - 01/2021 - Amazonas
 SICRO2 - 11/2016 - Amazonas
 ORSE - 05/2021 - Sergipe
 SEINFRA - 027 - Ceará

B.D.I. Encargos Sociais
 Desonerado:
 Hora: 86,60%
 Mensalista: 49,17%

Composições Analíticas com Preço Unitário

Composições Auxiliares

Composição Auxiliar	Código Banco	Descrição	Material	Mão de Obra	Mão de Obra	MO sem LS =>	Valor do BDI =>	Und	Quant.	Valor Unit.	Total
91173 SINAPI		FIXAÇÃO DE TUBOS VERTICAIS DE PPR DIÂMETROS MENORES OU IGUAIS A INH - INSTALAÇÕES HIDROS PERFILADO EM ALVENARIA_AF_05/2015						M	3,0000000	0,88	2,64
	00012070 SINAPI	40 MM COM ABRAÇADEIRA METÁLICA RÍGIDA TIPO D 1/2", FIXADA EM									
	00006111 SINAPI	ELETRODUTO DE PVC RÍGIDO SOLDÁVEL, CLASSE B, DE 40 MM	Mão de Obra					H	0,7632000	10,15	7,74
	00002436 SINAPI	SERVENTE DE OBRAS	Mão de Obra					H	0,7632000	16,78	12,80
		ELETRICISTA	MO sem LS =>					LS =>	10,227	MO com LS =>	22,13
											44,69

Composição	Código Banco	Descrição	Material	Mão de Obra	Mão de Obra	MO sem LS =>	Valor do BDI =>	Und	Quant.	Valor Unit.	Total
	067221 SBC	ELETRODUTO PVC RÍGIDO ROSCAVEL 3/4"						M	1,0000000	11,74	11,74
	003348 SBC	ELETRODUTO PVC RÍGIDO ROSCAVEL 3/4"	Material					M	1,0500000	2,74	2,87
	00006111 SINAPI	SERVENTE DE OBRAS	Mão de Obra					H	0,3300000	10,15	3,34
	00002436 SINAPI	ELETRICISTA	Mão de Obra					H	0,3300000	16,78	5,53
			MO sem LS =>					LS =>	4,12	MO com LS =>	8,87
											15,07

Composição	Código Banco	Descrição	Reve	Revestimento e Tratamento de Superfícies	Und	Quant.	Valor Unit.	Total
	87531 SINAPI	EMBOÇO, PARA RECEBIMENTO DE CERÂMICA, EM ARGAMASSA TUAÇO 1:2:8; PREPARO MECÂNICO COM BETONEIRA 400L, APLICADO MANUALMENTE EM FACES INTERNAS DE PAREDES, PARA AMBIENTE COM ÁREA ENTRE 5M2 E 10M2, ESPESSURA DE 20MM, COM EXECUÇÃO DE TALISCAS_AF_06/2014	REVE	TRATAMENTO DE SUPERFÍCIES	M2	1,0000000	28,97	28,97

Composição Auxiliar	Código Banco	Descrição	Sedi	Serviços Diversos	M3	Quant.	Valor Unit.	Total
	87292 SINAPI	ARGAMASSA TUAÇO 1:2:8 (EM VOLUME DE CIMENTO, CAL E AREIA MÉDIA ÚNICA) PARA EMBOÇO/MASSA ÚNICA/ASSENTAMENTO DE ALVENARIA DE VEDAÇÃO, PREPARO MECÂNICO COM BETONEIRA 400 L_AF_08/2019	SEDI	SERVIÇOS DIVERSOS	M3	0,0376000	570,78	21,46

Insuno	Código Banco	Descrição	Mão de Obra	Mão de Obra	MO sem LS =>	Valor do BDI =>	Und	Quant.	Valor Unit.	Total
	00006111 SINAPI	SERVENTE DE OBRAS	Mão de Obra				H	0,1580000	10,15	1,60
	00004750 SINAPI	PEDEIREIRO	Mão de Obra				H	0,4300000	13,75	5,91
			MO sem LS =>				LS =>	4,80	MO com LS =>	10,34
										37,18

Composição	Código Banco	Descrição	Reve	Revestimento e Tratamento de Superfícies	M2	Quant.	Valor Unit.	Total
	87527 SINAPI	EMBOÇO, PARA RECEBIMENTO DE CERÂMICA, EM ARGAMASSA TUAÇO 1:2:8; PREPARO MECÂNICO COM BETONEIRA 400L, APLICADO MANUALMENTE EM FACES INTERNAS DE PAREDES, PARA AMBIENTE COM ÁREA MENOR QUE 5M2, ESPESSURA DE 20MM, COM EXECUÇÃO DE TALISCAS_AF_06/2014	REVE	TRATAMENTO DE SUPERFÍCIES	M2	1,0000000	31,57	31,57

CONSTRUTORA PROGRESSO

CONSTRUTORA OBRAS

Outra
CONTRATAÇÃO DE EMPRESA ESPECIALIZADA PARA PRESTAÇÃO DE SERVIÇOS DE CONSTRUÇÃO DA EDIFICAÇÃO DESTINADA A INSTALAR AS SBC - 06/2021 - Amazonas
PROMOTORIAS DE JUSTIÇA DA COMARCA DE ITACATIARA/AM
 SBCRO3 - 01/2021 - Amazonas
 SBCRO2 - 11/2016 - Amazonas
 ORSE - 05/2021 - Seripe
 SEINFRA - 027 - Ceará

Bancos
 SINAPI - 07/2021 - Amazonas
 SBC - 06/2021 - Amazonas
 SBCRO3 - 01/2021 - Amazonas
 SBCRO2 - 11/2016 - Amazonas
 ORSE - 05/2021 - Seripe
 SEINFRA - 027 - Ceará

Composições Analíticas com Preço Unitário

Composições Auxiliares

Composição Auxiliar	87292 SINAPI	ARGAMASSA TRAÇO 1:2:8 (EM VOLUME DE CIMENTO, CAL E AREIA MÉDIA ÚMIDA) PARA EMBOÇO/MASSA ÚNICA/ASSENTAMENTO DE ALVENARIA DE VEDAÇÃO, PREPARO MECÂNICO COM BETONEIRA 400 L. AF.08/2019	M3	0,0376000	570,78	21,46
Insuno	00006111 SINAPI	SERVENTE DE OBRAS	H	0,2110000	10,15	2,14
Insuno	00004750 SINAPI	PEDREIRO	H	0,5800000	13,75	7,97
		Mão de Obra	H	6,01	MO com LS =>	12,94
		MO sem LS =>	LS =>	6,01	MO com LS =>	12,94
		Valor do BDI =>		8,95	Valor com BDI =>	40,52
Composição	86887 SINAPI	ENGATE FLEXÍVEL EM INOX 1/2 X 40CM - FORNECIMENTO E INSTALAÇÃO. AF.01/2020	UN	1,0000000	29,32	29,32
Insuno	00011684 SINAPI	ENGATE / RABICHO FLEXÍVEL INOX 1/2" X 40 CM	UN	1,0000000	26,70	26,70
Insuno	00003146 SINAPI	FITA VEDA ROSCA EM ROLOS DE 18 MM X 10 M (L X C)	UN	0,0210000	2,55	0,05
Insuno	00002696 SINAPI	ENCANADOR OU BOMBEIRO HIDRAULICO	H	0,1525000	13,75	2,09
Insuno	00006111 SINAPI	SERVENTE DE OBRAS	H	0,0481000	10,15	0,48
		Mão de Obra	H	1,38	MO sem LS =>	2,57
		MO sem LS =>	LS =>	1,38	MO com LS =>	2,57
		Valor do BDI =>		8,31	Valor com BDI =>	37,63
Composição	8624 ORSE	Emassamento de superfície, com aplicação de 02 demãos de massa acrílica, lixamento e retoques - Rev 01	M2	1,0000000	11,50	11,50
Insuno	1602 ORSE	Massa acrílica Massa acrílica (lata de 18 l)	l	0,7200000	5,56	4,00
Insuno	00003767 SINAPI	LIXA EM FOLHA PARA PAREDE OU MADEIRA, NUMERO 120 (COR VERMELHA)	UN	0,5000000	0,33	0,16
Insuno	00004783 SINAPI	PINTOR	H	0,3500000	13,75	4,81
Insuno	00006111 SINAPI	SERVENTE DE OBRAS	H	0,2500000	10,15	2,53
		Mão de Obra	H	3,93	MO sem LS =>	7,34
		MO sem LS =>	LS =>	3,93	MO com LS =>	7,34
		Valor do BDI =>		3,26	Valor com BDI =>	14,76
Composição	2483 ORSE	Enchimento de rasgos em alvenaria e concreto para tubulação diâmetro 1/2" a 1"	m	1,0000000	3,54	3,54
Composição Auxiliar	1903 ORSE	Argamassa cimento e areia traço 1:1:3 - 1 saco cimento 50kg / 3 pedriscos areia diâmetro 0,35 x 0,45 x 0,23 m - Confecção mecânica e transporte	M3	0,0030000	496,55	1,48
Insuno	00004750 SINAPI	PEDREIRO	H	0,1500000	13,75	2,06
		Mão de Obra	H	1,17	MO sem LS =>	2,18
		MO sem LS =>	LS =>	1,17	MO com LS =>	2,18
		Valor do BDI =>		1,00	Valor com BDI =>	4,54
		Valor do BDI =>		1,00	Valor com BDI =>	4,54

CONSTRUTORA PROGRESSO LTDA
 Janayra Condé
 Diretora

RUA COMETA HALLEY, Nº 03 - SALA 03 - BAIRRO ALEIXO - CEP 69.060-095 MANAUS - AM
 TELEFONES: (92) 3584-5159 / 99162-1673
 C.N.P.J 06.219.583/0001-22 INSC. MUNICIPAL 10863901

CONSTRUTORA PROGRESSO LTDA
 Christian Bielei
 Eng.º Civil CREA 8300-D/AM



CONSTRUTORA PROGRESSO

CONTRATADO ORÇAMENTO

Obra: **CONTRATAÇÃO DE EMPRESA ESPECIALIZADA PARA PRESTAÇÃO DE SERVIÇOS DE CONSTRUÇÃO DA EDIFICAÇÃO DESTINADA A INSTALAR AS PROMOTORIAS DE JUSTIÇA DA COMARCA DE ITACATIARA/AM**

Bancos: SINAPI - 07/2021 - Amazonas 28,35%
 SBC - 06/2021 - Amazonas 17,35%
 SICRO3 - 01/2021 - Amazonas
 SICRO2 - 11/2016 - Amazonas
 ORSE - 05/2021 - Sergipe
 SEINFRA - 027 - Ceará

B.D.I. Encargos Sociais
 Desonerado:
 Horaista: 86,60%
 Mensalista: 49,17%

Composições Analíticas com Preço Unitário

Composições Auxiliares

Composição	Código Banco	Descrição	Tipo	Quant.	Valor Unit.	Total
Composição	2484 ORSE	Enchimento de rasgos em alvenaria e concreto para tubulação diâmetro 1 1/4"	m	1,0000000	6,60	6,60
Composição Auxiliar	1903 ORSE	Argamassa cimento e areia traço 1 (1:3) - 1 saco cimento 50kg / 3 pedreiras	M3	0,0050000	496,55	2,48
Insunso	00004750 SINAPI	areia diâmetro 0,35 x 0,45 x 0,23 mm - Condição mecânica e transporte	H	0,3000000	13,75	4,12
		MO sem LS =>	LS =>	2,00	MO com LS =>	4,32
		Valor do BDI =>				8,47
Composição	2497 ORSE	Escavação manual de vala ou cava em material de 1ª categoria, profundidade até 1,50m	M3	1,0000000	30,45	30,45
Insunso	00006111 SINAPI	SERVELENTE DE OBRAS	Urbanas	3,0000000	10,15	30,45
		MO sem LS =>	LS =>	14,13	MO com LS =>	30,45
		Valor do BDI =>				39,08
Composição	92272 SINAPI	FABRICAÇÃO DE ESCORAS DE VIGA DO TIPO GARFO, EM MADEIRA	M	1,0000000	18,72	18,72
Composição Auxiliar	91692 SINAPI	AF_09/2020	ESTRUTURAS	0,0220000	25,79	0,56
Composição Auxiliar	91693 SINAPI	SERRA CIRCULAR DE BANCADA COM MOTOR ELÉTRICO POTÊNCIA DE 5HP	CHI	0,0100000	23,38	0,23
Insunso	00001345 SINAPI	COM COIFA PARA DISCO 10" - CHI DIURNO, AF_08/2015	M2	0,1360000	62,08	8,44
Insunso	00004491 SINAPI	CHAPA DE MADEIRA COMPENSADA PLASTIFICADA PARA FORMA DE CONCRETO, DE 2,20 x 1,10 M, E = 18 MM	M	2,3420000	2,91	6,81
Insunso	00005068 SINAPI	PONTALETE *7,5 X 7,5* CM EM PINUS, MISTA OU EQUIVALENTE DA REGIÃO - BRUTA	KG	0,0120000	12,84	0,15
Insunso	00001213 SINAPI	PREGO DE AÇO POLIDO COM CABECA 17 X 21 (2 X 11)	H	0,1610000	13,75	2,21
Insunso	00006111 SINAPI	CARPINTEIRO DE FORMAS	Mão de Obra	0,0320000	10,15	0,32
		MO sem LS =>	LS =>	1,52	MO com LS =>	3,27
		Valor do BDI =>				24,03
Composição	92273 SINAPI	FABRICAÇÃO DE ESCORAS DO TIPO PONTALETE, EM MADEIRA, PARA PÉ-DIREITO SIMPLÉS, AF_09/2020	M	1,0000000	6,26	6,26
Composição Auxiliar	91692 SINAPI	SERRA CIRCULAR DE BANCADA COM MOTOR ELÉTRICO POTÊNCIA DE 5HP, CHOR - CUSTOS HORÁRIOS DE MÁQUINAS E EQUIPAMENTOS	CHI	0,0070000	25,79	0,18
Composição Auxiliar	91693 SINAPI	SERRA CIRCULAR DE BANCADA COM MOTOR ELÉTRICO POTÊNCIA DE 5HP, CHOR - CUSTOS HORÁRIOS DE MÁQUINAS E EQUIPAMENTOS	CHI	0,0140000	23,38	0,32
Insunso	00005068 SINAPI	PREGO DE AÇO POLIDO COM CABECA 17 X 21 (2 X 11)	Material	0,0230000	12,84	0,29

CONSTRUTORA PROGRESSO LTDA
 Janselma Conde
 Diretora

RUA COMETA HALLEY, Nº 03 - SALA 03 - BAIRRO ALEIXO - CEP 69.060-095 MANAUS - AM
 TELEFONES: (92) 3584-5159 / 99162-1673
 C.N.P.J 06.219.583/0001-22 INSC. MUNICIPAL 10863901

CONSTRUTORA PROGRESSO LTDA
 Christian Güler
 Engº Civil CREA 5380-D/AM

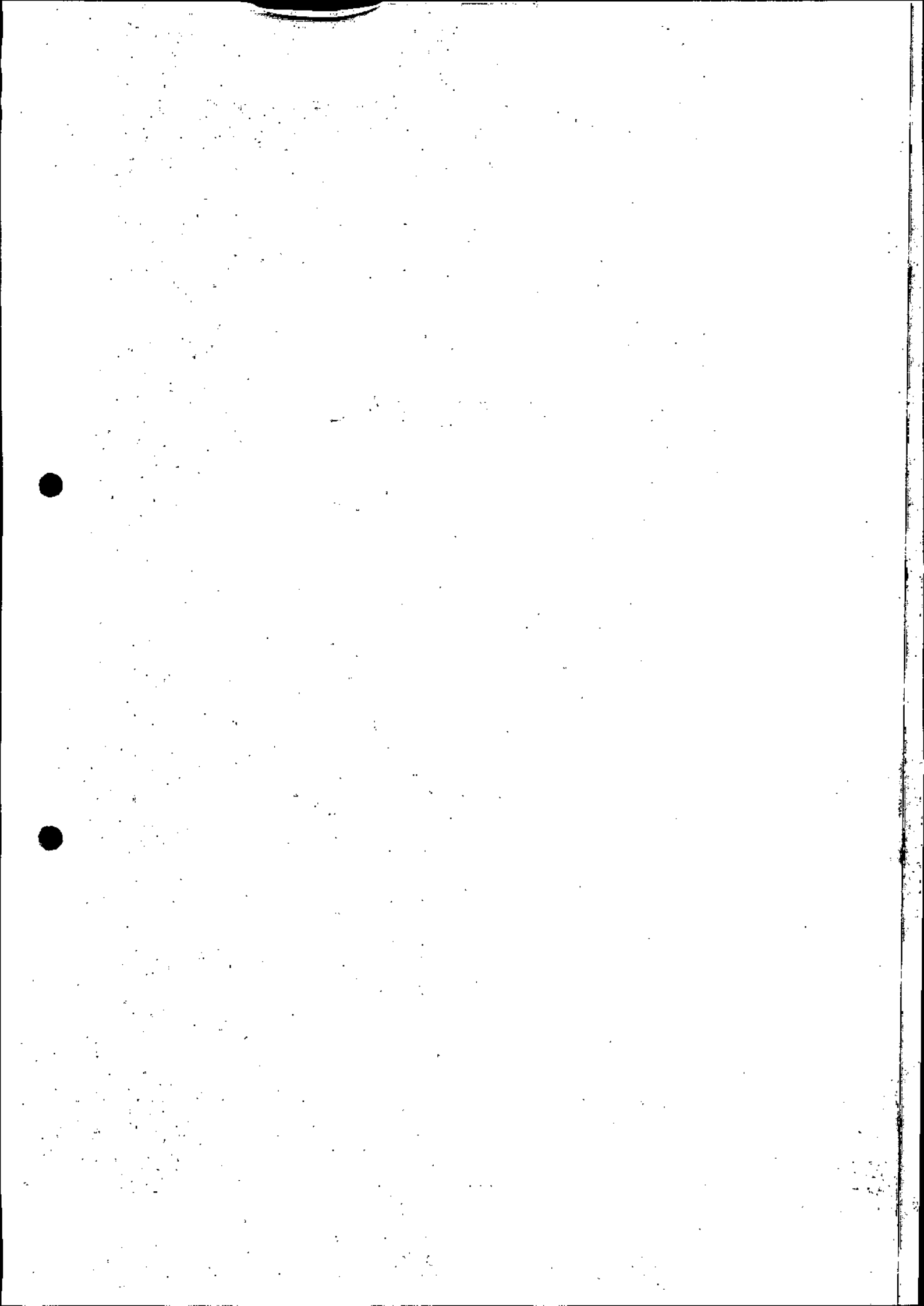

CONSTRUTORA PROGRESSO

CONTRATADO ORÇÃO

Obra
CONTRATAÇÃO DE EMPRESA ESPECIALIZADA PARA PRESTAÇÃO DE SERVIÇOS DE CONSTRUÇÃO DA EDIFICAÇÃO DESTINADA A INSTALAR AS PROMOTORIAS DE JUSTIÇA DA COMARCA DE ITACATIARA/AM

Bancos
 SINAPI - 07/2021 - Amazonas
 SBC - 06/2021 - Amazonas
 SICRO3 - 01/2021 - Amazonas
 SICRO2 - 11/2016 - Amazonas
 ORSE - 05/2021 - Sergipe
 SEINFRA - 027 - Ceará

B.D.I.
 28,35%
 17,35%

Encargos Sociais
 Desonerado:
 Hortista: 86,60%
 Mensalista: 49,17%

Composições Analíticas com Preço Unitário

Composições Auxiliares

Insuno	Código Banco	Descrição	Tipo	Quant.	Valor Unit.	Total
00004491 SINAPI	101969 SINAPI	PONTALETE - 7,5 X 7,5* CM EM PINUS, MISTA OU EQUIVALENTE DA REGIAO - BRUTA	M	1.3100000	2,91	3,81
00001213 SINAPI	101969 SINAPI	CARPINTEIRO DE FORMAS	H	0,1060000	13,75	1,45
00006111 SINAPI	101969 SINAPI	SERVENTE DE OBRAS	H	0,0210000	10,15	0,21
		Mão de Obra	H	0,99	MO com LS =>	2,14
		MO sem LS =>	LS =>			8,03
		Valor do BDI =>				1,77

Insuno	Código Banco	Descrição	Tipo	Quant.	Valor Unit.	Total
00004491 SINAPI	101969 SINAPI	FABRICAÇÃO DE FÔRMA PARA ESCADAS, COM 2 LANCES EM "U" E LAJE PLANA, EM CHAPA DE MADEIRA COMPENSADA PLASTIFICADA, E=18 MM. AF. 11/2020	M2	1,0000000	112,54	112,54
91692 SINAPI	91692 SINAPI	SERRA CIRCULAR DE BANCADA COM MOTOR ELÉTRICO POTÊNCIA DE 5HP, COM COIFA PARA DISCO 10" - CHIP DIURNO. AF. 08/2015	CHP	0,0570000	25,79	1,47
91693 SINAPI	91693 SINAPI	SERRA CIRCULAR DE BANCADA COM MOTOR ELÉTRICO POTÊNCIA DE 5HP, COM COIFA PARA DISCO 10" - CHI DIURNO. AF. 08/2015	CHI	0,0990000	23,38	2,31
00001345 SINAPI	00001345 SINAPI	CHAPA DE MADEIRA COMPENSADA PLASTIFICADA PARA FORMA DE CONCRETO, DE 2,20 x 1,10 M, E = 18 MM	M2	1,1980000	62,08	74,37
00005073 SINAPI	00005073 SINAPI	PREÇO DE AÇO POLIDO COM CABECA 17 X 24 (2 1/4 X 1 1/4)	KG	0,0710000	15,81	1,12
00020247 SINAPI	00020247 SINAPI	PREÇO DE AÇO POLIDO COM CABECA 15 X 15 (1 1/4 X 1 1/4)	KG	0,0310000	17,17	0,53
00004491 SINAPI	00004491 SINAPI	PONTALETE - 7,5 X 7,5* CM EM PINUS, MISTA OU EQUIVALENTE DA REGIAO - BRUTA	M	6,7040000	2,91	19,50
00004517 SINAPI	00004517 SINAPI	SARRAFO *2,5 X 7,5* CM EM PINUS, MISTA OU EQUIVALENTE DA REGIAO - BRUTA	M	0,9250000	1,02	0,94
00001213 SINAPI	00001213 SINAPI	CARPINTEIRO DE FORMAS	H	0,7800000	13,75	10,72
00006111 SINAPI	00006111 SINAPI	SERVENTE DE OBRAS	H	0,1560000	10,15	1,58
		MO sem LS =>	LS =>	7,39	MO com LS =>	15,92
		Valor do BDI =>				144,45

Composição	Código Banco	Descrição	Tipo	Quant.	Valor Unit.	Total
92263 SINAPI	92263 SINAPI	FABRICAÇÃO DE FÔRMA PARA PILARES E ESTRUTURAS SIMILARES, EM CHAPA DE MADEIRA COMPENSADA RESINADA, E = 17 MM. AF. 09/2020	M2	1,0000000	96,31	96,31
91692 SINAPI	91692 SINAPI	SERRA CIRCULAR DE BANCADA COM MOTOR ELÉTRICO POTÊNCIA DE 5HP, COM COIFA PARA DISCO 10" - CHP DIURNO. AF. 08/2015	CHP	0,0630000	25,79	1,62
91693 SINAPI	91693 SINAPI	SERRA CIRCULAR DE BANCADA COM MOTOR ELÉTRICO POTÊNCIA DE 5HP, COM COIFA PARA DISCO 10" - CHI DIURNO. AF. 08/2015	CHI	0,1860000	23,38	4,34
00001358 SINAPI	00001358 SINAPI	CHAPA DE MADEIRA COMPENSADA RESINADA PARA FORMA DE CONCRETO, DE *2,2 X 1,1* M, E = 17 MM	M2	1,3360000	38,82	51,86
00005068 SINAPI	00005068 SINAPI	PREÇO DE AÇO POLIDO COM CABECA 17 X 21 (2 X 1 1/4)	KG	0,2080000	12,84	2,67

CONSTRUTORA PROGRESSO LTDA
 Janayrê Conde
 Diretora

RUA COMETA HALLEY, Nº 03 - SALA 03 - BAIRRO ALEIXO - CEP 69.060-095 MANAUS - AM
 TELEFONES: (92) 3584-5159 / 99162-1673
 C.N.P.J. 06.219.583/0001-22 INSC. MUNICIPAL 10863901

CONSTRUTORA PROGRESSO LTDA
 Christian Bieler
 Eng.º CIVIL OBRAS SINDO-AM

Obra: **Bancos** B.D.I. Encargos Sociais
 CONTRATAÇÃO DE EMPRESA ESPECIALIZADA PARA PRESTAÇÃO DE SERVIÇOS DE CONSTRUÇÃO DA EDIFICAÇÃO DESTINADA A INSTALAR AS PROMOTORIAS DE JUSTIÇA DA COMARCA DE ITACOAÍTA/AM
 SINAPI - 07/2021 - Amazonas 28,35% Desonerado:
 SBC - 06/2021 - Amazonas 17,359% Hortista: 86,60%
 SICRO3 - 01/2021 - Amazonas SICRO2 - 11/2016 - Amazonas ORSE - 05/2021 - Sergipe Mensalista: 49,17%
 SEINFRA - 027 - Ceará

Composições Analíticas com Preço Unitário

Composições Auxiliares

Insunmo	Código Banco	Descrição	Material	Und	Quant	Valor Unit	Total
Insunmo	00004491 SINAPI	PONTALETE *7,5 X 7,5* CM EM PINUS, MISTA OU EQUIVALENTE DA REGIAO - BRUTA	M		2,3080000	2,91	6,71
Insunmo	00004517 SINAPI	SARRAFO *2,5 X 7,5* CM EM PINUS, MISTA OU EQUIVALENTE DA REGIAO - BRUTA	M		9,2370000	1,02	9,42
Insunmo	00001213 SINAPI	CARPINTEIRO DE FORMAS	H		1,2480000	13,75	17,16
Insunmo	00006111 SINAPI	SERVENTE DE OBRAS	H		0,2500000	10,15	2,53
		Mão de Obra					
		MO sem LS =>			13,65	11,83	25,48
		Valor do BDI =>					27,30
							123,61

Composição	Código Banco	Descrição	Tipo	Und	Quant	Valor Unit	Total
Composição Auxiliar	91692 SINAPI	FABRICAÇÃO DE FÔRMA PARA VIGAS, EM CHAPA DE MADEIRA COMPENSADA RESINADA, E = 17 MM, AF_09/2020	FUES - FUNDAÇÕES E ESTRUTURAS	M2	1,0000000	74,88	74,88
Composição Auxiliar	91693 SINAPI	SERRA CIRCULAR DE BANCADA COM MOTOR ELÉTRICO POTÊNCIA DE 5HP, COM COIFA PARA DISCO 10" - CHP DIURNO, AF_08/2015	CHOR - CUSTOS HORÁRIOS DE MÁQUINAS E EQUIPAMENTOS	CHP	0,0500000	25,79	1,28
Insunmo	00001358 SINAPI	SERRA CIRCULAR DE BANCADA COM MOTOR ELÉTRICO POTÊNCIA DE 5HP, COM COIFA PARA DISCO 10" - CHI DIURNO, AF_08/2015	CHOR - CUSTOS HORÁRIOS DE MÁQUINAS E EQUIPAMENTOS	CHI	0,1520000	23,38	3,55
Insunmo	00004491 SINAPI	CHAPA DE MADEIRA COMPENSADA RESINADA PARA FORMA DE CONCRETO, DE *2,2 X 1,1* M, E = 17 MM	Material	M2	1,1460000	38,82	44,48
Insunmo	00005068 SINAPI	PONTALETE *7,5 X 7,5* CM EM PINUS, MISTA OU EQUIVALENTE DA REGIAO - BRUTA	Material	M	0,1660000	2,91	0,48
Insunmo	00004517 SINAPI	SARRAFO *2,5 X 7,5* CM EM PINUS, MISTA OU EQUIVALENTE DA REGIAO - BRUTA	Material	M	0,1590000	12,84	2,04
Insunmo	00001213 SINAPI	CARPINTEIRO DE FORMAS	Mão de Obra	H	0,2020000	10,15	2,05
Insunmo	00006111 SINAPI	SERVENTE DE OBRAS	MO sem LS =>	H	9,59	10,15	20,66
		Valor do BDI =>					96,11

Composição	Código Banco	Descrição	Tipo	Und	Quant	Valor Unit	Total
Composição Auxiliar	91692 SINAPI	FABRICAÇÃO, MONTAGEM E DESMONTAGEM DE FÔRMA PARA VIGA BALDRAME, EM MADEIRA SERRADA, E=25 MM, 2 UTILIZAÇÕES, AF_06/2017	FUES - FUNDAÇÕES E ESTRUTURAS	M2	1,0000000	56,66	56,66
Composição Auxiliar	91693 SINAPI	SERRA CIRCULAR DE BANCADA COM MOTOR ELÉTRICO POTÊNCIA DE 5HP, COM COIFA PARA DISCO 10" - CHP DIURNO, AF_08/2015	CHOR - CUSTOS HORÁRIOS DE MÁQUINAS E EQUIPAMENTOS	CHP	0,0320000	25,79	0,82
Insunmo	00002692 SINAPI	SERRA CIRCULAR DE BANCADA COM MOTOR ELÉTRICO POTÊNCIA DE 5HP, COM COIFA PARA DISCO 10" - CHI DIURNO, AF_08/2015	CHOR - CUSTOS HORÁRIOS DE MÁQUINAS E EQUIPAMENTOS	CHI	0,0280000	23,38	0,65
		DESMOLDANTE PROTETOR PARA FORMAS DE MADEIRA, DE BASE OLEOSA EMULSIONADA EM AGUA	Material	L	0,0170000	3,74	0,06

CONSTRUTORA PROGRESSO

CONSTRUCOES O FORTALE

Obra

CONTRATAÇÃO DE EMPRESA ESPECIALIZADA PARA PRESTAÇÃO DE SERVIÇOS DE CONSTRUÇÃO DA EDIFICAÇÃO DESTINADA A INSTALAR AS PROMOTORIAS DE JUSTIÇA DA COMARCA DE ITACATIARA/AM

Bancos
 SINAPI - 07/2021 - Amazonas
 SBC - 06/2021 - Amazonas
 SICRO3 - 01/2021 - Amazonas
 SICRO2 - 11/2016 - Amazonas
 ORSE - 05/2021 - Sergipe
 SEINFRA - 027 - Ceará

B.D.I.
 28,35%
 17,35%

Encargos Sociais
 Desonerado:
 Hora: 86,60%
 Mensalista: 49,17%

Composições Analíticas com Preço Unitário

Composições Auxiliares

Insunmo	Código Banco	Descrição	Tipo	Und	Quant	Valor Unit	Total
Insunmo	00004491 SINAPI	PONTALETE *7,5 X 7,5* CM EM PINUS, MISTA OU EQUIVALENTE DA REGIAO - BRUTA	Material	M	1,1660000	2,91	3,39
Insunmo	00040304 SINAPI	PREÇO DE AÇO POLIDO COM CABECA DUPLA 17 X 27 (2 1/2 X 1 1/2)	Material	KG	0,0340000	15,86	0,53
Insunmo	00005073 SINAPI	PREÇO DE AÇO POLIDO COM CABECA 17 X 24 (2 1/4 X 1 1/4)	Material	KG	0,0490000	15,81	0,77
Insunmo	00004517 SINAPI	SARRAFO *2,5 X 7,5* CM EM PINUS, MISTA OU EQUIVALENTE DA REGIAO - BRUTA	Material	M	1,0930000	1,02	1,11
Insunmo	00006189 SINAPI	TABUA NAO APARELHADA *2,5 X 30* CM, EM MACARANDUBA, ANGELIM OU EQUIVALENTE DA REGIAO - BRUTA	Material	M	1,9430000	13,66	26,54
Insunmo	00001213 SINAPI	CARPINTEIRO DE FORMAS	Mão de Obra	H	1,2890000	13,75	17,72
Insunmo	00006111 SINAPI	SERVENTE DE OBRAS	Mão de Obra	H	0,5000000	10,15	5,07
			MO sem LS =>	LS =>	11,22	MO com LS =>	24,18
			Valor do BDI =>		16,06	Valor com BDI =>	72,72

Insunmo	Código Banco	Descrição	Tipo	Und	Quant	Valor Unit	Total
Insunmo	91186 SINAPI	FIXAÇÃO DE TUBOS HORIZONTAIS DE PVC, CPVC OU COBRE DIÂMETROS MAIORES QUE 40 MM E MENORES OU IGUAIS A 75 MM COM ABRAÇADEIRA METÁLICA FLEXÍVEL 18 MM, FIXADA DIRETAMENTE NA LAJE. AF_05/2015	INH1 - INSTALAÇÕES HIDROS SANITÁRIAS	M	1,0000000	3,19	3,19
Insunmo	00004350 SINAPI	BUCHA DE NYLON, DIÂMETRO DO FURO 8 MM, COMPRIMENTO 40 MM, COM PARAFUSO DE ROSCA SOBERBA, CABECA CHATA, FENDA SIMPLES, 4,8 X 50 MM	Material	UN	0,8360000	0,34	0,28
Insunmo	00014153 SINAPI	FITA METÁLICA PERFURADA, L = *18* MM, ROLO DE 30 M, CARGA RECOMENDADA = *30* KGF	Material	UN	0,0050000	53,05	0,26
Insunmo	00006111 SINAPI	SERVENTE DE OBRAS	Mão de Obra	H	0,0250000	10,15	0,25
Insunmo	00002696 SINAPI	ENCANADOR OU BOMBEIRO HIDRÁULICO	Mão de Obra	H	0,1750000	13,75	2,40
			MO sem LS =>	LS =>	1,23	MO com LS =>	2,65
			Valor do BDI =>		0,90	Valor com BDI =>	4,09

Composição	Código Banco	Descrição	Tipo	Und	Quant	Valor Unit	Total
Composição	91187 SINAPI	FIXAÇÃO DE TUBOS HORIZONTAIS DE PVC, CPVC OU COBRE DIÂMETROS MAIORES QUE 75 MM COM ABRAÇADEIRA METÁLICA FLEXÍVEL 18 MM, FIXADA DIRETAMENTE NA LAJE. AF_05/2015	INH1 - INSTALAÇÕES HIDROS SANITÁRIAS	M	1,0000000	3,66	3,66
Insunmo	00004350 SINAPI	BUCHA DE NYLON, DIÂMETRO DO FURO 8 MM, COMPRIMENTO 40 MM, COM PARAFUSO DE ROSCA SOBERBA, CABECA CHATA, FENDA SIMPLES, 4,8 X 50 MM	Material	UN	0,7590000	0,34	0,25
Insunmo	00014153 SINAPI	FITA METÁLICA PERFURADA, L = *18* MM, ROLO DE 30 M, CARGA RECOMENDADA = *30* KGF	Material	UN	0,0050000	53,05	0,26
Insunmo	00002696 SINAPI	ENCANADOR OU BOMBEIRO HIDRÁULICO	Mão de Obra	H	0,2080000	13,75	2,86
Insunmo	00006111 SINAPI	SERVENTE DE OBRAS	Mão de Obra	H	0,0290000	10,15	0,29

CONSTRUTORA PROGRESSO LTDA
 Janajayá Conde
 Diretor

RUA COMETA HALLEY, Nº 03 - SALA 03 - BAIRRO ALEIXO - CEP 69.060-095 MANAUS - AM
 TELEFONES: (92) 3584-5159 / 99162-1673
 C.N.P.J 06.219.583/0001-22 INSC. MUNICIPAL 10863901

CONSTRUTORA PROGRESSO LTDA
 Christian Bieler
 Engº Civil CREA 8390-D/AM

CONSTRUTORA PROGRESSO

CONTRATADO BOMBEIRO

Obra

CONTRATAÇÃO DE EMPRESA ESPECIALIZADA PARA PRESTAÇÃO DE SERVIÇOS DE CONSTRUÇÃO DA EDIFICAÇÃO DESTINADA A INSTALAR AS PROMOTORIAS DE JUSTIÇA DA COMARCA DE ITACAITARA/AM

Bancos	SINAPI - 07/2021 - Amazonas	B.D.I.	28,35%	Encargos Sociais	Desonerado:
	SBC - 06/2021 - Amazonas		17,35%		Hortista: 86,60%
	SICRO3 - 01/2021 - Amazonas				Mensalista: 49,17%
	SICRO2 - 11/2016 - Amazonas				
	ORSE - 05/2021 - Sergipe				
	SEINFRA - 027 - Ceará				

Composições Analíticas com Preço Unitário

Composições Auxiliares

Composição	Código Banco	Descrição	Tipo	Material	Mão de Obra	MO sem LS =>	Valor do BDI =>	MO sem LS =>	LS =>	1,46	MO com LS =>	Valor com BDI =>	Und	Quant.	Valor Unit.	Total
								Valor do BDI =>	Valor com BDI =>							
Composição	91185 SINAPI	FIXAÇÃO DE TUBOS HORIZONTAIS DE PVC, CPVC OU COBRE DIÂMETROS MENORES OU IGUAIS A 40 MM COM ABRAÇADEIRA METÁLICA FLEXÍVEL 18 MM, FIXADA DIRETAMENTE NA LAJE. AF_05/2015	INH1 - INSTALAÇÕES HIDROS SANITÁRIAS		Mão de Obra	1,71	1,10	1,69	LS =>	1,46	MO com LS =>	3,89	M	1,0000000	3,89	3,89
Insunio	00004350 SINAPI	BUCHA DE NYLON, DIÂMETRO DO FURO 8 MM, COMPRIMENTO 40 MM, COM PARAFUSO DE ROSCA SOBERBA, CABECA CHATA, FENDA SIMPLES, 4,8 X 50 MM		Material								0,34	UN	1,3000000	0,34	0,44
Insunio	00014153 SINAPI	FITA METÁLICA PERFORADA, L = 18* MM, ROLO DE 30 M, CARGA RECOMENDADA = *30* KGF		Material								53,05	UN	0,0050000	53,05	0,26
Insunio	00006111 SINAPI	SERVENTE DE OBRAS		Mão de Obra								10,15	H	0,0290000	10,15	0,29
Insunio	00002696 SINAPI	ENCANADOR OU BOMBEIRO HIDRAULICO		Mão de Obra								13,75	H	0,2110000	13,75	2,90
												3,19	LS =>	1,48	MO com LS =>	3,19
												4,99			Valor com BDI =>	4,99
Composição	91170 SINAPI	FIXAÇÃO DE TUBOS HORIZONTAIS DE PVC, CPVC OU COBRE DIÂMETROS MENORES OU IGUAIS A 40 MM OU ELETROCALHAS ATÉ 150MM DE LARGURA, COM ABRAÇADEIRA METÁLICA RÍGIDA TIPO D 1/2, FIXADA EM PERILADO EM LAJE. AF_05/2015	INH1 - INSTALAÇÕES HIDROS SANITÁRIAS		Mão de Obra	0,56	0,49	1,04	LS =>	0,48	MO com LS =>	2,22	M	1,0000000	0,88	1,73
Insunio	00000392 SINAPI	ABRAÇADEIRA EM AÇO PARA AMARRAÇÃO DE ELETRODUTOS, TIPO D, COM 1/2" E PARAFUSO DE FIXAÇÃO		Material								1,07	UN	0,6500000	1,07	0,69
Insunio	00006111 SINAPI	SERVENTE DE OBRAS		Mão de Obra								10,15	H	0,0100000	10,15	0,10
Insunio	00002696 SINAPI	ENCANADOR OU BOMBEIRO HIDRAULICO		Mão de Obra								13,75	H	0,0690000	13,75	0,94
												1,04	LS =>	0,48	MO com LS =>	1,04
												2,22			Valor com BDI =>	2,22
Composição	91173 SINAPI	FIXAÇÃO DE TUBOS VERTICAIS DE PPR DIÂMETROS MENORES OU IGUAIS A 40 MM COM ABRAÇADEIRA METÁLICA RÍGIDA TIPO D 1/2, FIXADA EM PERILADO EM ALVENARIA. AF_05/2015	INH1 - INSTALAÇÕES HIDROS SANITÁRIAS		Mão de Obra	0,28	0,25	0,53	LS =>	0,25	MO com LS =>	1,13	M	1,0000000	0,88	0,88
Insunio	00000392 SINAPI	ABRAÇADEIRA EM AÇO PARA AMARRAÇÃO DE ELETRODUTOS, TIPO D, COM 1/2" E PARAFUSO DE FIXAÇÃO		Material								1,07	UN	0,3330000	1,07	0,35
Insunio	00006111 SINAPI	SERVENTE DE OBRAS		Mão de Obra								10,15	H	0,0050000	10,15	0,05
Insunio	00002696 SINAPI	ENCANADOR OU BOMBEIRO HIDRAULICO		Mão de Obra								13,75	H	0,0350000	13,75	0,48
												0,53	LS =>	0,25	MO com LS =>	0,53
												1,13			Valor com BDI =>	1,13

Obra
CONTRATAÇÃO DE EMPRESA ESPECIALIZADA PARA PRESTAÇÃO DE SERVIÇOS DE CONSTRUÇÃO DA EDIFICAÇÃO DESTINADA A INSTALAR AS PROMOTORIAS DE JUSTIÇA DA COMARCA DE ITACATIARA/AM

Bancos
 SINAPI - 07/2021 - Amazonas 28,35%
 SBC - 06/2021 - Amazonas 17,35%
 SICRO3 - 01/2021 - Amazonas
 SICRO2 - 11/2016 - Amazonas
 ORSE - 05/2021 - Sergipe
 SEINFRA - 027 - Ceará

Encargos Sociais
 B.D.L.
 Desonerado:
 Hora: 86,60%
 Mensalista: 49,17%

Composições Analíticas com Preço Unitário

Código Banco	Descrição	Tipo	Und	Quant	Valor Unit	Total
95541 SINAPI	FIXAÇÃO UTILIZANDO PARAFUSO E BUCHA DE NYLON, SOMENTE MÃO DE OBRA. AF_10/2016	INH1 - INSTALAÇÕES HIDRÓS	UN	1,0000000	2,45	2,45
00006111 SINAPI	SERVENTE DE OBRAS	Mão de Obra	H	0,0227000	10,15	0,23
00002696 SINAPI	ENCANADOR OU BOMBEIRO HIDRAULICO	Mão de Obra	H	0,1621000	13,75	2,22
		MO sem LS =>	LS =>	1,14	MO com LS =>	2,45
		Valor do BDI =>		0,69	Valor com BDI =>	3,14

Código Banco	Descrição	Tipo	Und	Quant	Valor Unit	Total
040463 SBC	FORMA PARA CONCRETO TABUAS MADEIRA C/REAPROVEITAMENTO 3 VEZES	INH1 - INSTALAÇÕES HIDRÓS	M	1,0000000	63,38	63,38
001350 SBC	PONTELETE 7,5x7,5cm (3x3) PENNA/BARROTE/ESTRONCA	Material	M	3,5000000	4,36	15,26
001450 SBC	PREGO FERRO GALVANIZADO 16x24 (285 un/kg)	Material	KG	0,2060000	16,85	3,47
001250 SBC	TABUA TERCEIRA QUALIDADE NAO APARELHADA	Material	M	2,0000000	4,93	9,86
00001213 SINAPI	CARPINTEIRO DE FORMAS	Mão de Obra	H	1,2370000	13,75	17,00
00006111 SINAPI	SERVENTE DE OBRAS	Mão de Obra	H	1,7530000	10,15	17,79
		MO sem LS =>	LS =>	16,15	MO com LS =>	34,79
		Valor do BDI =>		17,97	Valor com BDI =>	81,35

Código Banco	Descrição	Tipo	Und	Quant	Valor Unit	Total
090421 SBC	FUNDACAO PARA MUIROS ALVENARIA PEDRA DE MAO E ESCAVACAO MANUAL	INH1 - INSTALAÇÕES HIDRÓS	M	1,0000000	108,14	108,14
000050 SBC	CIMENTO PORTLAND CP III 32RS NBR 11578 (quilo)	Material	KG	10,6200000	0,86	9,13
000450 SBC	PEDRA DE MAO	Material	M3	0,3100000	88,47	27,42
00006111 SINAPI	SERVENTE DE OBRAS	Mão de Obra	H	3,1800000	10,15	32,27
00004750 SINAPI	PEDREIRO	Mão de Obra	H	2,8600000	13,75	39,32
		MO sem LS =>	LS =>	33,22	MO com LS =>	71,59
		Valor do BDI =>		30,66	Valor com BDI =>	138,80

Código Banco	Descrição	Tipo	Und	Quant	Valor Unit	Total
90437 SINAPI	FURO EM ALVENARIA PARA DIÂMETROS MAIORES QUE 40 MM E MENORES OU IGUAIS A 75 MM. AF_05/2015	INH1 - INSTALAÇÕES HIDRÓS	UN	1,0000000	18,39	18,39
00006111 SINAPI	SERVENTE DE OBRAS	Mão de Obra	H	0,1870000	10,15	1,89
00002696 SINAPI	ENCANADOR OU BOMBEIRO HIDRAULICO	Mão de Obra	H	1,2000000	13,75	16,50
		MO sem LS =>	LS =>	8,53	MO com LS =>	18,39
		Valor do BDI =>		5,21	Valor com BDI =>	23,60

Código Banco	Descrição	Tipo	Und	Quant	Valor Unit	Total
90438 SINAPI	FURO EM ALVENARIA PARA DIÂMETROS MAIORES QUE 75 MM. AF_05/2015	INH1 - INSTALAÇÕES HIDRÓS	UN	1,0000000	26,36	26,36
00006111 SINAPI	SERVENTE DE OBRAS	Mão de Obra	H	0,2690000	10,15	2,73

CONSTRUTORA PROGRESSO LTDA
 Jandryna Conde
 Diretora

RUA COMETA HALLEY, Nº 03 - SALA 03 - BAIRRO ALEXIXO - CEP 69.060-095 MANAUS - AM
 TELEFONES: (92) 3584-5159 / 99162-1673
 C.N.P.J 06.219.583/0001-22 INSC. MUNICIPAL 10863901

CONSTRUTORA PROGRESSO LTDA
 Christian Bieler
 Engº Civil CREA 5190-D/AM

CONSTRUTORA PROGRESSO

CONSTRUTORA OBRAS

Obra

CONTRATAÇÃO DE EMPRESA ESPECIALIZADA PARA PRESTAÇÃO DE SERVIÇOS DE CONSTRUÇÃO DA EDIFICAÇÃO DESTINADA A INSTALAR AS PROMOTORIAS DE JUSTIÇA DA COMARCA DE ITACATIARA/AM

Bancos
 SINAPI - 07/2021 - Amazonas 20,35%
 SBC - 06/2021 - Amazonas 17,35%
 SICRO3 - 01/2021 - Amazonas
 SICRO2 - 11/2016 - Amazonas
 ORSE - 05/2021 - Sergipe
 SEINFRA - 027 - Ceará

B.D.I.
 Encargos Sociais
 Desonerado:
 Hortista: 86,60%
 Mensalista: 49,17%

Composições Analíticas com Preço Unitário

Composições Auxiliares

Insuno	00002696 SINAPI	ENCANADOR OU BOMBEIRO HIDRAULICO	Mão de Obra	H	1,7190000	13,75	23,63
			MO sem LS =>	LS =>	12,23	MO com LS =>	26,36
			Valor do BDI =>		7,47	Valor com BDI =>	33,83

Composição	Código Banco	Descrição	Tipo	Und	Quant.	Valor Unit.	Total
Insuno	00006111 SINAPI	FURO EM ALVENARIA PARA DIÂMETROS MENORES OU IGUAIS A 40 MM. AF_05/2015	INHI - INSTALAÇÕES HIDROS SANTÁRIAS	UN	1,0000000	7,57	7,57
Insuno	00002696 SINAPI	SERVENTE DE OBRAS ENCANADOR OU BOMBEIRO HIDRAULICO	Mão de Obra	H	0,0770000	10,15	0,78
			MO de Obra	H	0,4940000	13,75	6,79
			MO sem LS =>	LS =>	3,51	MO com LS =>	7,57
			Valor do BDI =>		2,15	Valor com BDI =>	9,72

Composição	Código Banco	Descrição	Tipo	Und	Quant.	Valor Unit.	Total
Insuno	79 ORSE	Forma plana para fundações, em tábuas de pinho, 02 usos	Formas para fundações	M2	1,0000000	74,60	74,60
Insuno	1569 ORSE	Madeira mista serrada (barrote) 6 x 6cm - 0,0036 m3/m (angelim, louro)	Material	m	1,0000000	8,60	8,60
Insuno	00001213 SINAPI	CARPINTEIRO DE FORMAS	Mão de Obra	H	1,5000000	13,75	20,62
Insuno	00002692 SINAPI	DESMOLDANTE PROTETOR PARA FORMAS DE MADEIRA, DE BASE OLEOSA EMULSIONADA EM AGUA	Material	L	0,0150000	3,74	0,05
Insuno	00004509 SINAPI	SARAFÃO *2,5 X 10* CM EM PINUS, MISTA OU EQUIVALENTE DA REGIÃO - BRUTA	Material	M	0,6000000	1,47	0,88
Insuno	00005067 SINAPI	PREÇO DE AÇO POLIDO COM CABECA 16 X 24 (2 1/4 X 12)	Material	KG	0,3000000	13,69	4,10
Insuno	00006111 SINAPI	SERVENTE DE OBRAS	Mão de Obra	H	1,5000000	10,15	15,22
Insuno	00006189 SINAPI	TABUA NAO APARELIADA *2,5 X 30* CM, EM MACARANDUBA, ANGEUM OU EQUIVALENTE DA REGIÃO - BRUTA	Material	M	1,8400000	13,66	25,13
			MO sem LS =>	LS =>	16,63	MO com LS =>	35,84
			Valor do BDI =>		21,15	Valor com BDI =>	95,75

Composição	Código Banco	Descrição	Tipo	Und	Quant.	Valor Unit.	Total
Composição Auxiliar	88830 SINAPI	GRAUTE FCK=20 MPA, TRAÇO 1:0:04:1:6:1:9 (CIMENTO)/ CAL/ AREIA GROSSA/ BRUTA 0) - PREPARO MECÂNICO COM BETONEIRA 400 L AF_02/2015	FUES - FUNDAÇÕES E ESTRUTURAS	M3	1,0000000	460,00	460,00
Composição Auxiliar	88831 SINAPI	BETONEIRA CAPACIDADE NOMINAL DE 400 L, CAPACIDADE DE MISTURA 280 L, MOTOR ELÉTRICO TRIFÁSICO POTÊNCIA DE 2 CV, SEM CARREGADOR - CHP DIURNO, AF_10/2014	CHOR - CUSTOS HORÁRIOS DE MÁQUINAS E EQUIPAMENTOS	CHP	0,8800000	1,41	1,24
Composição Auxiliar	88831 SINAPI	BETONEIRA CAPACIDADE NOMINAL DE 400 L, CAPACIDADE DE MISTURA 280 L, MOTOR ELÉTRICO TRIFÁSICO POTÊNCIA DE 2 CV, SEM CARREGADOR - CHI DIURNO, AF_10/2014	CHOR - CUSTOS HORÁRIOS DE MÁQUINAS E EQUIPAMENTOS	CHI	1,9800000	0,26	0,51
Insuno	00000367 SINAPI	AREIA GROSSA - POSTO FAZIDA/FORNECEDOR (RETIRADO NA FAZIDA, SEM TRANSPORTE)	Material	M3	0,5600000	53,82	30,13
Insuno	00001106 SINAPI	CAL HIDRATADA CH-1 PARA ARGAMASSAS	Material	KG	12,8100000	1,45	18,57

CONSTRUTORA PROGRESSO

CONTRATANDO O SERVIÇO

Obra
CONTRATAÇÃO DE EMPRESA ESPECIALIZADA PARA PRESTAÇÃO DE SERVIÇOS DE CONSTRUÇÃO DA EDIFICAÇÃO DESTINADA A INSTALAR AS SBC - 06/2021 - Amazonas PROMOTORIAS DE JUSTIÇA DA COMARCA DE ITACATIARA/AM

Bancos
 SINAPI - 07/2021 - Amazonas
 SBC - 06/2021 - Amazonas
 SICRO3 - 01/2021 - Amazonas
 SICRO2 - 11/2016 - Amazonas
 ORSE - 05/2021 - Sergipe
 SEINFRA - 027 - Ceará

B.D.I.
 28,35%
 17,359%
 Encargos Sociais
 Desonerado:
 Horta: 86,60%
 Mensalista: 49,17%

Composições Analíticas com Preço Unitário

Composições Auxiliares

Insuno	Código Banco	Descrição	Tipo	Und	Quant.	Valor Unit.	Total
Insuno	00001379 SINAPI	CIMENTO PORTLAND COMPOSTO CP II-32	Material	KG	355,8800000	0,86	306,05
Insuno	00004720 SINAPI	PEDRA BRITADA N. 0, OU PEDRISCO (4,8 A 9,5 MM) POSTO	Material	M3	0,5600000	99,14	55,51
Insuno	00037666 SINAPI	OPERADOR DE BETONEIRA ESTACIONARIA / MISTURADOR	Mão de Obra	H	2,8600000	16,78	47,99
			MO sem LS =>	LS =>	22,27	MO com LS =>	47,99
			Valor do BDI =>		130,41	Valor com BDI =>	590,41
Composição	89995 SINAPI	GRAUTEAMENTO DE CINTA SUPERIOR OU DE VERGA EM ALVENARIA ESTRUTURAL AF_01/2015	FUES - FUNDAÇÕES E ESTRUTURAS	M3	1,0000000	704,86	704,86
Composição Auxiliar	90279 SINAPI	GRAUTE FGK=20 MPA; TRAÇO 1:0,04:1,6:1,9 (CIMENTO/CAL/ AREIA GROSSA/ BRITA 0) - PREPARO MECÂNICO COM BETONEIRA 400 L AF_02/2015	FUES - FUNDAÇÕES E ESTRUTURAS	M3	1,2030000	460,00	553,38
Insuno	00006111 SINAPI	SERVENTE DE OBRAS	Mão de Obra	H	5,1197000	10,15	51,96
Insuno	00004750 SINAPI	PEDREIRO	Mão de Obra	H	7,2383000	13,75	99,52
			MO sem LS =>	LS =>	97,09	MO com LS =>	209,21
			Valor do BDI =>		199,83	Valor com BDI =>	904,69
Composição	93282 SINAPI	GUINCHO ELÉTRICO DE COLUNA, CAPACIDADE 400 KG, COM MOTO FREIO, MOTOR TRIFÁSICO DE 1,25 CV - CHI DIURNO AF_03/2016	CHOR - CUSTOS HORÁRIOS DE MÁQUINAS E EQUIPAMENTOS	CHI	1,0000000	17,06	17,06
Composição Auxiliar	93277 SINAPI	GUINCHO ELÉTRICO DE COLUNA, CAPACIDADE 400 KG, COM MOTO FREIO, MOTOR TRIFÁSICO DE 1,25 CV - DEPRECIADO AF_03/2016	CHOR - CUSTOS HORÁRIOS DE MÁQUINAS E EQUIPAMENTOS	H	1,0000000	0,25	0,25
Composição Auxiliar	93278 SINAPI	GUINCHO ELÉTRICO DE COLUNA, CAPACIDADE 400 KG, COM MOTO FREIO, MOTOR TRIFÁSICO DE 1,25 CV - JUIROS AF_03/2016	CHOR - CUSTOS HORÁRIOS DE MÁQUINAS E EQUIPAMENTOS	H	1,0000000	0,03	0,03
Insuno	00004253 SINAPI	OPERADOR DE GUINCHO OU GUINCHERO	Mão de Obra	H	1,0000000	16,78	16,78
			MO sem LS =>	LS =>	7,79	MO com LS =>	16,78
			Valor do BDI =>		4,84	Valor com BDI =>	21,90
Composição	93281 SINAPI	GUINCHO ELÉTRICO DE COLUNA, CAPACIDADE 400 KG, COM MOTO FREIO, MOTOR TRIFÁSICO DE 1,25 CV - CHP DIURNO AF_03/2016	CHOR - CUSTOS HORÁRIOS DE MÁQUINAS E EQUIPAMENTOS	CHP	1,0000000	17,87	17,87
Composição Auxiliar	93280 SINAPI	GUINCHO ELÉTRICO DE COLUNA, CAPACIDADE 400 KG, COM MOTO FREIO, MOTOR TRIFÁSICO DE 1,25 CV - MATERIAIS NA OPERAÇÃO AF_03/2016	CHOR - CUSTOS HORÁRIOS DE MÁQUINAS E EQUIPAMENTOS	H	1,0000000	0,58	0,58
Composição Auxiliar	93277 SINAPI	GUINCHO ELÉTRICO DE COLUNA, CAPACIDADE 400 KG, COM MOTO FREIO, MOTOR TRIFÁSICO DE 1,25 CV - DEPRECIADO AF_03/2016	CHOR - CUSTOS HORÁRIOS DE MÁQUINAS E EQUIPAMENTOS	H	1,0000000	0,25	0,25
Composição Auxiliar	93279 SINAPI	GUINCHO ELÉTRICO DE COLUNA, CAPACIDADE 400 KG, COM MOTO FREIO, MOTOR TRIFÁSICO DE 1,25 CV - MANUTENÇÃO AF_03/2016	CHOR - CUSTOS HORÁRIOS DE MÁQUINAS E EQUIPAMENTOS	H	1,0000000	0,23	0,23

CONSTRUTORA PROGRESSO LTDA
 Janyana Conde
 Diretora

RUA COMETA HALLEY, Nº 03 - SALA 03 - BAIRRO ALEIXO - CEP 69.060-095 MANAUS - AM
 TELEFONES: (92) 3584-5159 / 99162-1673
 C.N.P.J 06.219.583/0001-22 INSC. MUNICIPAL 10863901

CONSTRUTORA PROGRESSO LTDA
 Christian Bielei
 Engº Civil OCA 1380-D/AM

CONSTRUTORA PROGRESSO

CONSTRUTORA O BOMBRAS

Obra

CONTRATAÇÃO DE EMPRESA ESPECIALIZADA PARA PRESTAÇÃO DE SERVIÇOS DE CONSTRUÇÃO DA EDIFICAÇÃO DESTINADA A INSTALAR AS PROMOTORIAS DE JUSTIÇA DA COMARCA DE ITACATIANA/AM

Bancos
SINAPI - 07/2021 - Amazonas
SBC - 06/2021 - Amazonas
SICRO3 - 01/2021 - Amazonas
SICRO2 - 11/2016 - Amazonas
ORSE - 05/2021 - Sergipe
SEINFRA - 027 - Ceará

B.D.I.
28,35%
17,35%

Encargos Sociais
Desoneração:
Horista: 86,60%
Mensalista: 49,17%

Composições Analíticas com Preço Unitário

Composições Auxiliares

Composição	Código Banco	Descrição	Material	Valor do BDI =>	MO sem LS =>	MO com LS =>	Valor com BDI =>	Valor Unit	Total
Composição Auxiliar	93278 SINAPI	GUINCHO ELÉTRICO DE COLUNA, CAPACIDADE 400 KG, COM MOTO FREIO, MOTOR TRIFÁSICO DE 1,25 CV - JURROS, AF. 03/2016	CHOR - CUSTOS HORÁRIOS DE MÁQUINAS E EQUIPAMENTOS	0,00	0,00	0,00	0,00	0,03	0,03
Insuno	00004253 SINAPI	OPERADOR DE GUINCHO OU GUINCHERO	Mão de Obra	8,99	7,79	16,78	16,78	16,78	16,78
			Valor do BDI =>	5,07			22,94		
Composição	93277 SINAPI	GUINCHO ELÉTRICO DE COLUNA, CAPACIDADE 400 KG, COM MOTO FREIO, MOTOR TRIFÁSICO DE 1,25 CV - DEPRECIACAO, AF. 03/2016	CHOR - CUSTOS HORÁRIOS DE MÁQUINAS E EQUIPAMENTOS	0,00	0,00	0,25	0,25	0,25	0,25
Insuno	00036487 SINAPI	GUINCHO ELÉTRICO DE COLUNA, CAPACIDADE 400 KG, COM MOTO FREIO, MOTOR TRIFÁSICO DE 1,25 CV	Equipamento	0,00	0,0000640	3,987,34	3,987,34	0,25	0,25
			Valor do BDI =>	0,07			0,32		
Composição	93278 SINAPI	GUINCHO ELÉTRICO DE COLUNA, CAPACIDADE 400 KG, COM MOTO FREIO, MOTOR TRIFÁSICO DE 1,25 CV - JURROS, AF. 03/2016	CHOR - CUSTOS HORÁRIOS DE MÁQUINAS E EQUIPAMENTOS	0,00	0,00	0,03	0,03	0,03	0,03
Insuno	00036487 SINAPI	GUINCHO ELÉTRICO DE COLUNA, CAPACIDADE 400 KG, COM MOTO FREIO, MOTOR TRIFÁSICO DE 1,25 CV	Equipamento	0,01	0,00	3,987,34	3,987,34	0,03	0,03
			Valor do BDI =>	0,01			0,04		
Composição	93279 SINAPI	GUINCHO ELÉTRICO DE COLUNA, CAPACIDADE 400 KG, COM MOTO FREIO, MOTOR TRIFÁSICO DE 1,25 CV - MANUTENÇÃO, AF. 03/2016	CHOR - CUSTOS HORÁRIOS DE MÁQUINAS E EQUIPAMENTOS	0,00	0,00	0,23	0,23	0,23	0,23
Insuno	00036487 SINAPI	GUINCHO ELÉTRICO DE COLUNA, CAPACIDADE 400 KG, COM MOTO FREIO, MOTOR TRIFÁSICO DE 1,25 CV	Equipamento	0,07	0,0000600	3,987,34	3,987,34	0,23	0,23
			Valor do BDI =>	0,07			0,30		
Composição	93280 SINAPI	GUINCHO ELÉTRICO DE COLUNA, CAPACIDADE 400 KG, COM MOTO FREIO, MOTOR TRIFÁSICO DE 1,25 CV - MATERIAIS NA OPERAÇÃO, AF. 03/2016	CHOR - CUSTOS HORÁRIOS DE MÁQUINAS E EQUIPAMENTOS	0,00	0,00	0,58	0,58	0,58	0,58
Insuno	00002705 SINAPI	ENERGIA ELÉTRICA ATÉ 2000 KWH INDUSTRIAL, SEM DEMANDA	Material	0,00	0,7800000	0,75	0,75	0,58	0,58
			Valor do BDI =>	0,16			0,74		
Composição	93288 SINAPI	GUINDASTE HIDRÁULICO AUTOPROPELIDO, COM LANÇA TELESCÓPICA 40 M, CAPACIDADE MÁXIMA 60 T, POTÊNCIA 260 KW - CHI DURNO, AF. 03/2016	CHOR - CUSTOS HORÁRIOS DE MÁQUINAS E EQUIPAMENTOS	0,00	0,00	101,95	101,95	101,95	101,95

CONSTRUTORA PROGRESSO LTDA
Janilson Conde
Diretor

RUA COMETA HALLEY, Nº 03 - SALA 03 - BAIRRO ALEXIXO - CEP 69.060-095 MANAUS - AM
TELEFONES: (92) 3584-5159 / 99162-1673
C.N.P.J 06.219.583/0001-22 INSC. MUNICIPAL 10863901

CONSTRUTORA PROGRESSO LTDA
Christijan Bielel
Eng.º CMI 0164 9380-D/AM

CONSTRUTORA PROGRESSO

CONSTRUINDO O FUTURO

Obrá

CONTRATAÇÃO DE EMPRESA ESPECIALIZADA PARA PRESTAÇÃO DE SERVIÇOS DE CONSTRUÇÃO DA EDIFICAÇÃO DESTINADA A INSTALAR AS PROMOTORIAS DE JUSTIÇA DA COMARCA DE ITACOAÍTIARA/AM

Bancos
SINAPI - 07/2021 - Amazonas
SBC - 06/2021 - Amazonas
SICRO3 - 01/2021 - Amazonas
SICRO2 - 11/2016 - Amazonas
ORSE - 05/2021 - Sergipe
SEINFRA - 027 - Ceará

B.D.I.
29,35%
17,35%
Encargos Sociais
Desonerado:
Hortista: 86,60%
Mensalista: 49,17%

Composições Analíticas com Preço Unitário

Composições Auxiliares

Código Banco	Descrição	Tipo	Quant.	Valor Unit.	Total
93296 SINAPI	GUINDASTE HIDRÁULICO AUTOPROPULIDO, COM LANÇA TELESCÓPICA 40 M, CAPACIDADE MÁXIMA 60 T, POTÊNCIA 260 KW - IMPOSTOS E SECUROS. AF_03/2016	H	1,0000000	4,73	4,73
93284 SINAPI	GUINDASTE HIDRÁULICO AUTOPROPULIDO, COM LANÇA TELESCÓPICA 40 M, CAPACIDADE MÁXIMA 60 T, POTÊNCIA 260 KW - JURUS. AF_03/2016	H	1,0000000	12,84	12,84
93283 SINAPI	GUINDASTE HIDRÁULICO AUTOPROPULIDO, COM LANÇA TELESCÓPICA 40 M, CAPACIDADE MÁXIMA 60 T, POTÊNCIA 260 KW - DEPRECIACÃO. AF_03/2016	H	1,0000000	67,60	67,60
00004254 SINAPI	OPERADOR DE GUINDASTE	Mão de Obra MO sem LS => Valor do BDI =>	8,99 7,79 28,90	16,78 MO com LS => Valor com BDI =>	16,78 16,78 130,85
93287 SINAPI	GUINDASTE HIDRÁULICO AUTOPROPULIDO, COM LANÇA TELESCÓPICA 40 M, CAPACIDADE MÁXIMA 60 T, POTÊNCIA 260 KW - CHIP DIURNO. AF_03/2016	CHP	1,0000000	376,38	376,38
93284 SINAPI	GUINDASTE HIDRÁULICO AUTOPROPULIDO, COM LANÇA TELESCÓPICA 40 M, CAPACIDADE MÁXIMA 60 T, POTÊNCIA 260 KW - JURUS. AF_03/2016	H	1,0000000	12,84	12,84
93296 SINAPI	GUINDASTE HIDRÁULICO AUTOPROPULIDO, COM LANÇA TELESCÓPICA 40 M, CAPACIDADE MÁXIMA 60 T, POTÊNCIA 260 KW - IMPOSTOS E SECUROS. AF_03/2016	H	1,0000000	4,73	4,73
93285 SINAPI	GUINDASTE HIDRÁULICO AUTOPROPULIDO, COM LANÇA TELESCÓPICA 40 M, CAPACIDADE MÁXIMA 60 T, POTÊNCIA 260 KW - MANUTENÇÃO. AF_03/2016	H	1,0000000	108,68	108,68
93283 SINAPI	GUINDASTE HIDRÁULICO AUTOPROPULIDO, COM LANÇA TELESCÓPICA 40 M, CAPACIDADE MÁXIMA 60 T, POTÊNCIA 260 KW - DEPRECIACÃO. AF_03/2016	H	1,0000000	67,60	67,60
93286 SINAPI	GUINDASTE HIDRÁULICO AUTOPROPULIDO, COM LANÇA TELESCÓPICA 40 M, CAPACIDADE MÁXIMA 60 T, POTÊNCIA 260 KW - MATERIAIS NA OPERACÃO. AF_03/2016	H	1,0000000	165,75	165,75
00004254 SINAPI	OPERADOR DE GUINDASTE	Mão de Obra MO sem LS => Valor do BDI =>	8,99 7,79 106,70	16,78 MO com LS => Valor com BDI =>	16,78 16,78 483,08
		Und	Quant.	Valor Unit.	Total

CONSTRUTORA PROGRESSO LTDA
Janayma Conde
Diretora

RUA COMETA HALLEY, Nº 03 - SALA 03 - BAIRRO ALEIXO - CEP 69.060-095 MANAUS - AM
TELEFONES: (92) 3584-5159 / 99162-1673
C.N.P.J. 06.219.583/0001-22 INSC. MUNICIPAL 10863901

CONSTRUTORA PROGRESSO LTDA
Christian Bieker
Engº Civil CREA 9350-D/AM

Obra

CONTRATAÇÃO DE EMPRESA ESPECIALIZADA PARA PRESTAÇÃO DE SERVIÇOS DE CONSTRUÇÃO DA EDIFICAÇÃO DESTINADA A INSTALAR AS PROMOTORIAS DE JUSTIÇA DA COMARCA DE ITACATIARA/AM

Bancos SINAPI - 07/2021 - Amazonas
SBC - 06/2021 - Amazonas
SICRO3 - 01/2021 - Amazonas
SICRO2 - 11/2016 - Amazonas
ORSE - 05/2021 - Serpê
SEINFRA - 027 - Ceará

B.D.I. 28,35%
17,35%
Desonerado:
Hortista: 86,60%
Mensalista: 49,17%

Composições Analíticas com Preço Unitário

Composições Auxiliares

Composição	Código Banco	Descrição	Tipo	Quant	Valor Unit	Total
93283 SINAPI		GUINDASTE HIDRÁULICO AUTOPROPELIDO, COM LANÇA TELESCÓPICA 40 M, CAPACIDADE MÁXIMA 60 T, POTÊNCIA 260 KW - DEPRECIAÇÃO.	H	1,00000000	67,60	67,60
Insunio	00025954 SINAPI	AF_03/2016				
		GUINDASTE HIDRÁULICO AUTOPROPELIDO, COM LANÇA TELESCÓPICA 40 M, CAPACIDADE MÁXIMA 60 T, POTENCIA 260 KW, TRACAO 6 X 6	UN	0,0000400	1.690,232,10	67,60
		Equipamento				
		MO sem LS =>		0,00	MO com LS =>	0,00
		Valor do BDI =>		19,16	Valor com BDI =>	86,76
Composição	93296 SINAPI	GUINDASTE HIDRÁULICO AUTOPROPELIDO, COM LANÇA TELESCÓPICA 40 M, CAPACIDADE MÁXIMA 60 T, POTENCIA 260 KW - IMPOSTOS E SEGUROS. MÁQUINAS E EQUIPAMENTOS	H	1,00000000	4,73	4,73
Insunio	00025954 SINAPI	AF_03/2016				
		GUINDASTE HIDRÁULICO AUTOPROPELIDO, COM LANÇA TELESCÓPICA 40 M, CAPACIDADE MÁXIMA 60 T, POTENCIA 260 KW, TRACAO 6 X 6	UN	0,0000028	1.690,232,10	4,73
		Equipamento				
		MO sem LS =>		0,00	MO com LS =>	0,00
		Valor do BDI =>		1,34	Valor com BDI =>	6,07
Composição	93284 SINAPI	GUINDASTE HIDRÁULICO AUTOPROPELIDO, COM LANÇA TELESCÓPICA 40 M, CAPACIDADE MÁXIMA 60 T, POTENCIA 260 KW - JUROS. AF_03/2016	H	1,00000000	12,84	12,84
Insunio	00025954 SINAPI	AF_03/2016				
		GUINDASTE HIDRÁULICO AUTOPROPELIDO, COM LANÇA TELESCÓPICA 40 M, CAPACIDADE MÁXIMA 60 T, POTENCIA 260 KW, TRACAO 6 X 6	UN	0,0000076	1.690,232,10	12,84
		Equipamento				
		MO sem LS =>		0,00	MO com LS =>	0,00
		Valor do BDI =>		3,64	Valor com BDI =>	16,48
Composição	93285 SINAPI	GUINDASTE HIDRÁULICO AUTOPROPELIDO, COM LANÇA TELESCÓPICA 40 M, CAPACIDADE MÁXIMA 60 T, POTENCIA 260 KW - MANUTENÇÃO.	H	1,00000000	108,68	108,68
Insunio	00025954 SINAPI	AF_03/2016				
		GUINDASTE HIDRÁULICO AUTOPROPELIDO, COM LANÇA TELESCÓPICA 40 M, CAPACIDADE MÁXIMA 60 T, POTENCIA 260 KW, TRACAO 6 X 6	UN	0,0000643	1.690,232,10	108,68
		Equipamento				
		MO sem LS =>		0,00	MO com LS =>	0,00
		Valor do BDI =>		30,81	Valor com BDI =>	139,49
Composição	93286 SINAPI	GUINDASTE HIDRÁULICO AUTOPROPELIDO, COM LANÇA TELESCÓPICA 40 M, CAPACIDADE MÁXIMA 60 T, POTENCIA 260 KW - MATERIAIS NA OPERAÇÃO. AF_03/2016	H	1,00000000	165,75	165,75
Insunio	00002705 SINAPI	AF_03/2016				
		ENERGIA ELÉTRICA ATE 2000 KWH INDUSTRIAL, SEM DEMANDA	UN	0,00	221,0000000	165,75
		Materiais				
		MO sem LS =>		0,00	MO com LS =>	0,00
		Valor do BDI =>		0,00	Valor com BDI =>	0,00

CONSTRUTORA PROGRESSO LTDA
Janayra Cordeiro
Diretora

RUA COMETA HALLEY, Nº 03 - SALA 03 - BAIRRO ALEIXO - CEP 69.060-095 MANAUS - AM
TELEFONES: (92) 3584-5159 / 99162-1673
C.N.P.J. 06.219.583/0001-22 INSC. MUNICIPAL 10863901

CONSTRUTORA PROGRESSO LTDA
Christian Bieker
Eng.º Civil OCREA 8300-D/AM

Outra
CONTRATAÇÃO DE EMPRESA ESPECIALIZADA PARA PRESTAÇÃO DE
SERVIÇOS DE CONSTRUÇÃO DA EDIFICAÇÃO DESTINADA A INSTALAR AS
PROMOTORIAS DE JUSTIÇA DA COMARCA DE ITACATIARA/AM

Bancos
SINAPI - 07/2021 - Amazonas
SBC - 06/2021 - Amazonas
SICRO3 - 01/2021 - Amazonas
SICRO2 - 11/2016 - Amazonas
ORSE - 05/2021 - Sergipe
SEINFRA - 027 - Ceará

B.D.I.
28,35%
17,35%
Encargos Sociais
Desonerado:
Hortista: 86,60%
Mensalista: 49,17%

Composições Analíticas com Preço Unitário

Composições Auxiliares

Composição	Código Banco	Descrição	Valor do BDI =>		Valor com BDI =>		Total
			Valor	%	Valor	%	
Composições Auxiliares							
Composição Auxiliar	89262 SINAPI	GUINDAUTO HIDRÁULICO, CAPACIDADE MÁXIMA DE CARGA 6200 KG, MOMENTO MÁXIMO DE CARGA 11,7 TM, ALCANCE MÁXIMO HORIZONTAL 9,70 M, INCLUSIVE CAMINHÃO TOCO PBT 16.000 KG, POTÊNCIA DE 189 CV - CHP DIURNO. AF_06/2014	46,99		212,74		212,74
			Valor do BDI =>		Valor com BDI =>		
			46,99		212,74		212,74
Composição Auxiliar	89259 SINAPI	GUINDAUTO HIDRÁULICO, CAPACIDADE MÁXIMA DE CARGA 6200 KG, MOMENTO MÁXIMO DE CARGA 11,7 TM, ALCANCE MÁXIMO HORIZONTAL 9,70 M, INCLUSIVE CAMINHÃO TOCO PBT 16.000 KG, POTÊNCIA DE 189 CV - MANUTENÇÃO. AF_06/2014					
			MO sem LS =>		MO com LS =>		
			8,99		16,78		16,78
Composição Auxiliar	89260 SINAPI	GUINDAUTO HIDRÁULICO, CAPACIDADE MÁXIMA DE CARGA 6200 KG, MOMENTO MÁXIMO DE CARGA 11,7 TM, ALCANCE MÁXIMO HORIZONTAL 9,70 M, INCLUSIVE CAMINHÃO TOCO PBT 16.000 KG, POTÊNCIA DE 189 CV - IJROS. AF_06/2014					
			MO sem LS =>		MO com LS =>		
			48,15		7,79		218,00
Composição Auxiliar	91466 SINAPI	GUINDAUTO HIDRÁULICO, CAPACIDADE MÁXIMA DE CARGA 6200 KG, MOMENTO MÁXIMO DE CARGA 11,7 TM, ALCANCE MÁXIMO HORIZONTAL 9,70 M, INCLUSIVE CAMINHÃO TOCO PBT 16.000 KG, POTÊNCIA DE 189 CV - IMPOSTOS E SEGUROS. AF_08/2015					
			MO sem LS =>		MO com LS =>		
			8,99		16,78		16,78
Composição Auxiliar	91467 SINAPI	GUINDAUTO HIDRÁULICO, CAPACIDADE MÁXIMA DE CARGA 6200 KG, MOMENTO MÁXIMO DE CARGA 11,7 TM, ALCANCE MÁXIMO HORIZONTAL 9,70 M, INCLUSIVE CAMINHÃO TOCO PBT 16.000 KG, POTÊNCIA DE 189 CV - MATERIAIS NA OPERAÇÃO. AF_08/2015					
			MO sem LS =>		MO com LS =>		
			48,15		7,79		218,00
Composição Auxiliar	00004096 SINAPI	MOTORISTA OPERADOR DE CAMINHÃO COM MUNCK					
			MO sem LS =>		MO com LS =>		
			8,99		16,78		16,78
Composição	89259 SINAPI	GUINDAUTO HIDRÁULICO, CAPACIDADE MÁXIMA DE CARGA 6200 KG, MOMENTO MÁXIMO DE CARGA 11,7 TM, ALCANCE MÁXIMO HORIZONTAL 9,70 M, INCLUSIVE CAMINHÃO TOCO PBT 16.000 KG, POTÊNCIA DE 189 CV - DEPRECIÇÃO. AF_06/2014					
			MO sem LS =>		MO com LS =>		
			48,15		7,79		218,00
Composição	00037761 SINAPI	CAMINHÃO TOCO, PESO BRUTO TOTAL 16000 KG, CARGA ÚTIL MÁXIMA DE 10685 KG, DISTÂNCIA ENTRE EIXOS 4,8M, POTÊNCIA 189 CV (INCLUI CABINE E CHASSI, NAO INCLUI CARROCERIA)					
			MO sem LS =>		MO com LS =>		
			8,99		16,78		16,78
Insumo	00037761 SINAPI	CAMINHÃO TOCO, PESO BRUTO TOTAL 16000 KG, CARGA ÚTIL MÁXIMA DE 10685 KG, DISTÂNCIA ENTRE EIXOS 4,8M, POTÊNCIA 189 CV (INCLUI CABINE E CHASSI, NAO INCLUI CARROCERIA)					
			MO sem LS =>		MO com LS =>		
			8,99		16,78		16,78

CONSTRUTORA PROGRESSO LTDA
Jandira Conde
Diretora

RUA COMETA HALLEY, Nº 03 - SALA 03 - BAIRRO ALEIXO - CEP 69.060-095 MANAUS - AM
TELEFONES: (92) 3584-5159 / 99162-1673
C.N.P.J 06.219.583/0001-22 INSC. MUNICIPAL 10863901

CONSTRUTORA PROGRESSO LTDA
Christião Eleier
Engº Civil ORLA 8350-D/AM

CONSTRUTORA PROGRESSO

CONSTRUINDO O FUTURO

Obra
CONTRATAÇÃO DE EMPRESA ESPECIALIZADA PARA PRESTAÇÃO DE SERVIÇOS DE CONSTRUÇÃO DA EDIFICAÇÃO DESTINADA A INSTALAR AS PROMOTORIAS DE JUSTIÇA DA COMARCA DE ITACAITANA/AM

Bancos
 SINAPI - 07/2021 - Amazonas
 SBC - 06/2021 - Amazonas
 SICRO3 - 01/2021 - Amazonas
 SICRO2 - 11/2016 - Amazonas
 ORSE - 05/2021 - Sergipe
 SEINFRA - 027 - Ceará

B.D.I.
 28,35%
 17,35%

Encargos Sociais
 Desonerado:
 Horista: 86,60%
 Mensalista: 49,17%

Composições Analíticas com Preço Unitário

Composições Auxiliares

Insuno	Código/Banco	Descrição	Equipamento	MO sem LS =>	0,00	LS =>	0,00	MO com LS =>	97,538,30	3,34
				Valor do BDI =>	2,84			Valor com BDI =>	12,87	
	00003363 SINAPI	GUINDAUTO HIDRAULICO, CAPACIDADE MAXIMA DE CARGA 6200 KG, MOMENTO MAXIMO DE CARGA 11,7 TM, ALCANCE MAXIMO HORIZONTAL 9,70 M, PARA MONTAGEM SOBRE CHASSI DE CAMINHÃO PBT MINIMO 13000 KG (INCLUI MONTAGEM, NÃO INCLUI CAMINHÃO)	Equipamento	UN	0,00000343			97,538,30		3,34
				MO sem LS =>	0,00	LS =>	0,00	MO com LS =>	97,538,30	0,00
				Valor do BDI =>	2,84			Valor com BDI =>	12,87	
				Valor do BDI =>	0,23			Valor com BDI =>	1,04	
				MO sem LS =>	0,00	LS =>	0,00	MO com LS =>	97,538,30	0,54
				Valor do BDI =>	0,23			Valor com BDI =>	1,04	
				MO sem LS =>	0,00	LS =>	0,00	MO com LS =>	97,538,30	0,27
				Valor do BDI =>	0,23			Valor com BDI =>	1,04	
				MO sem LS =>	0,00	LS =>	0,00	MO com LS =>	97,538,30	0,70
				Valor do BDI =>	0,60			Valor com BDI =>	2,70	

CONSTRUTORA PROGRESSO LTDA
 Janayra Conde
 Diretora

RUA COMETA HALLEY, Nº 03 - SALA 03 - BAIRRO ALEIXO - CEP 69.060-095 MANAUS - AM
 TELEFONES: (92) 3584-5159 / 99162-1673
 C.N.P.J. 06.219.583/0001-22 INSC. MUNICIPAL 10863901

CONSTRUTORA PROGRESSO LTDA
 Christian Bleier
 Eng.º Civil CREA 9350-D/AM

Obra: **Bancos** SINAPE - 07/2021 - Amazonas B.D.I. **Encargos Sociais**
 CONTRATAÇÃO DE EMPRESA ESPECIALIZADA PARA PRESTAÇÃO DE SERVIÇOS DE CONSTRUÇÃO DA EDIFICAÇÃO DESTINADA A INSTALAR AS SBC - 06/2021 - Amazonas 28,35% Desonerado:
 PROMOTORIAS DE JUSTIÇA DA COMARCA DE ITACAITANA/AM SICRO3 - 01/2021 - Amazonas 17,35% Hora: 86,60%
 SICRO2 - 11/2016 - Amazonas ORSE - 05/2021 - Sergipe Mensalista: 49,17%
 SEINFRA - 027 - Ceará

Composições Analíticas com Preço Unitário

Composições Auxiliares

Composição	89262 SINAPI	CHOR - CUSTOS HORÁRIOS DE MÁQUINAS E EQUIPAMENTOS	H	1,0000000	18,82	18,82
Insunmo	00037761 SINAPI	GUINDAUTO HIDRÁULICO, CAPACIDADE MÁXIMA DE CARGA 6200 KG, MOMENTO MÁXIMO DE CARGA 11,7 TM, ALCANCE MÁXIMO HORIZONTAL 9,70 M, INCLUSIVE CAMINHÃO TOCO PBT 16.000 KG, POTÊNCIA DE 189 CV - MANUTENÇÃO. AF_06/2014	UN	0,00000643	195.219,14	12,55
Insunmo	00003363 SINAPI	CAMINHÃO TOCO, PESO BRUTO TOTAL 16000 KG, CARGA ÚTIL MÁXIMA DE 10685 KG, DISTANCIA ENTRE EIXOS 4,8M, POTENCIA 189 CV (INCLUI CABINE E CHASSI, NAO INCLUI CARROCERIA)	UN	0,00000643	97.538,30	6,27
Insunmo	00004221 SINAPI	GUINDAUTO HIDRÁULICO, CAPACIDADE MÁXIMA DE CARGA 6200 KG, MOMENTO MÁXIMO DE CARGA 11,7 TM, ALCANCE MÁXIMO HORIZONTAL 9,70 M, PARA MONTAGEM SOBRE CHASSI DE CAMINHÃO PBT MINIMO 13000 KG (INCLUI MONTAGEM, NAO INCLUI CAMINHÃO)	UN	0,00000643	97.538,30	6,27

Composição	91467 SINAPI	CHOR - CUSTOS HORÁRIOS DE MÁQUINAS E EQUIPAMENTOS	H	1,0000000	121,31	121,31
Insunmo	00004221 SINAPI	MATERIAL	L	26,4300000	4,59	121,31
Composição	100716 SINAPI	JATEAMENTO ABRASIVO COM GRANALHA DE AÇO EM PERFIL METÁLICO EM FÁBRICA. AF_01/2020	M2	1,0000000	21,16	21,16
Composição Auxiliar	93408 SINAPI	MÁQUINA JATO DE PRESSÃO PORTÁTIL, CAMARA DE 1 SAIDA, CAPACIDADE 280 L, DIAMETRO 670 MM, BICO DE JATO CURTO VENTURI DE 5/16", MANGUEIRA DE 1" COM COMPRESSOR DE AR REBOCÁVEL 189 PCM E MOTOR DIESEL 63 CV - CHIP DIURNO. AF_03/2016	CHP	0,0157000	72,12	1,13
Composição Auxiliar	93409 SINAPI	MÁQUINA JATO DE PRESSÃO PORTÁTIL, CAMARA DE 1 SAIDA, CAPACIDADE 280 L, DIAMETRO 670 MM, BICO DE JATO CURTO VENTURI DE 5/16", MANGUEIRA DE 1" COM COMPRESSOR DE AR REBOCÁVEL 189 PCM E MOTOR DIESEL 63 CV - CHI DIURNO. AF_03/2016	CHI	0,0382000	29,23	1,11
Insunmo	00036785 SINAPI	GRANALHA DE AÇO, ANGULAR (GRIT), PARA JATEAMENTO, PENEIRA 1,41 A 1,19 MM (SAE G16)	SC25KG	0,1600000	107,10	17,13
Insunmo	00006111 SINAPI	SERVENTE DE OBRAS	H	0,0535000	10,15	0,54

CONSTRUTORA PROGRESSO LTDA
 Janaina Conde
 Diretora

RUA COMETA HALLEY, Nº 03 - SALA 03 - BAIRRO ALEIXO - CEP 69.060-095 MANAUS - AM
 TELEFONES: (92) 3584-5159 / 99162-1673
 C.N.P.J. 06.219.583/0001-22 INSC. MUNICIPAL 10863901

CONSTRUTORA PROGRESSO LTDA
 Christian Bielei
 Engº Civil DREA 9380-D/AM

Obra
CONTRATAÇÃO DE EMPRESA ESPECIALIZADA PARA PRESTAÇÃO DE
SERVIÇOS DE CONSTRUÇÃO DA EDIFICAÇÃO DESTINADA A INSTALAR AS
PROMOTORIAS DE JUSTIÇA DA COMARCA DE ITACAITANA/AM

Bancos
SINAPI - 07/2021 - Amazonas
SBC - 06/2021 - Amazonas
SICRO3 - 01/2021 - Amazonas
SICRO2 - 11/2016 - Amazonas
ORSE - 05/2021 - Sergipe
SEINFRA - 027 - Ceará

B.D.I.
28,35%
17,35%

Encargos Sociais
Desonerado:
Horista: 86,60%
Mensalista: 49,17%

Composições Analíticas com Preço Unitário

Composições Auxiliares

Insunmo	Código Banco	Descrição	Tipo	Quant.	Valor Unit	Total
	00004251 SINAPI	OPERADOR DE JATO ABRASIVO OU JATISTA	Mão de Obra	0,0539000	23,31	1,25
			MO sem LS =>	1,41	MO com LS =>	3,04
			Valor do BDI =>	6,00	Valor com BDI =>	27,16

Insunmo	Código Banco	Descrição	Tipo	Quant.	Valor Unit	Total
	89726 SINAPI	JOELHO 45 GRAUS, PVC, SERIE NORMAL, ESGOTO PREDIAL, DN 40 MM, JUNTA SOLDAVEL, FORNECIDO E INSTALADO EM RAMAL DE DESCARGA OU SANITÁRIAS	INH1 - INSTALAÇÕES HIDROS	1,0000000	4,02	4,02
	00000122 SINAPI	RAMAL DE ESGOTO SANITARIO, AF. 12/2014	Material	0,00999000	48,61	0,48
	00003516 SINAPI	ADESIVO PLASTICO PARA PVC, FRASCO COM 850 GR	Material	1,00000000	0,56	0,56
	00038383 SINAPI	LIXA D'AGUA EM FOLHA, GRAO 100	Material	0,0210000	1,07	0,02
	00020083 SINAPI	SOLUCAO LIMPADORA PARA PVC, FRASCO COM 1000 CM3	Material	0,0150000	38,75	0,58
	00006111 SINAPI	SERVENTE DE OBRAS	Mão de Obra	0,1000000	10,15	1,01
	00002696 SINAPI	ENCANADOR OU BOMBEIRO HIDRAULICO	Mão de Obra	0,1000000	13,75	1,37
			MO sem LS =>	1,10	MO com LS =>	2,38
			Valor do BDI =>	1,14	Valor com BDI =>	5,16

Composição	Código Banco	Descrição	Tipo	Quant.	Valor Unit	Total
	89732 SINAPI	JOELHO 45 GRAUS, PVC, SERIE NORMAL, ESGOTO PREDIAL, DN 50 MM, JUNTA ELÁSTICA, FORNECIDO E INSTALADO EM RAMAL DE DESCARGA OU SANITÁRIAS	INH1 - INSTALAÇÕES HIDROS	1,0000000	6,24	6,24
	00000296 SINAPI	RAMAL DE ESGOTO SANITARIO, AF. 12/2014	Material	1,0000000	1,11	1,11
	00003518 SINAPI	ANEL BORRACHA PARA TUBO ESGOTO PREDIAL DN 50 MM (NBR 5688)	Material	1,0000000	1,69	1,69
	00020078 SINAPI	PASTA LUBRIFICANTE PARA TUBOS E CONEXOES COM JUNTA ELASTICA (USO EM PVC, ACO, POLIETILENO E OUTROS) (DE * 400* C)	Material	0,0200000	17,80	0,35
	00006111 SINAPI	SERVENTE DE OBRAS	Mão de Obra	0,1300000	10,15	1,31
	00002696 SINAPI	ENCANADOR OU BOMBEIRO HIDRAULICO	Mão de Obra	0,1300000	13,75	1,78
			MO sem LS =>	1,43	MO com LS =>	3,09
			Valor do BDI =>	1,77	Valor com BDI =>	8,01

Composição	Código Banco	Descrição	Tipo	Quant.	Valor Unit	Total
	89585 SINAPI	JOELHO 45 GRAUS, PVC, SERIE R, ÁGUA PLUVIAL, DN 100 MM, JUNTA ELÁSTICA, FORNECIDO E INSTALADO EM CONDUTORES VERTICAIS DE ÁGUAS PLUVIAIS, AF. 12/2014	INH1 - INSTALAÇÕES HIDROS	1,0000000	17,59	17,59
	00000301 SINAPI	ANEL BORRACHA PARA TUBO ESGOTO PREDIAL, DN 100 MM (NBR 5688)	Material	1,0000000	1,97	1,97
	00020151 SINAPI	JOELHO, PVC SERIE R, 45 GRAUS, DN 100 MM, PARA ESGOTO OU AGUAS PLUVIAIS PREDIAIS	Material	1,0000000	12,43	12,43

CONSTRUTORA PROGRESSO

CONSTRUTORA OFICINA

Obra

CONTRATAÇÃO DE EMPRESA ESPECIALIZADA PARA PRESTAÇÃO DE SERVIÇOS DE CONSTRUÇÃO DA EDIFICAÇÃO DESTINADA A INSTALAR AS PROMOTORIAS DE JUSTIÇA DA COMARCA DE ITACATIARA/AM

Bancos
 SINAPI - 07/2021 - Amazonas
 SBC - 06/2021 - Amazonas
 SICRO3 - 01/2021 - Amazonas
 SICRO2 - 11/2016 - Amazonas
 ORSE - 05/2021 - Sergipe
 SEINFRA - 027 - Ceará

B.D.I.
 28,35%
 17,35%
 Encargos Sociais
 Desonerado:
 Hora: 86,60%
 Mensalista: 49,17%

Composições Analíticas com Preço Unitário

Composições Auxiliares

Insuno	Código Banco	Descrição	Tipo	Und	Quant	Valor Unit	Total
Insuno	00020078 SINAPI	PASTA LUBRIFICANTE PARA TUBOS E CONEXÕES COM JUNTA ELÁSTICA (USO EM PVC, AÇO, POLIETILENO E OUTROS) (DE 400° C)	Material	UN	0,0460000	17,80	0,81
Insuno	00006111 SINAPI	SERVENTE DE OBRAS	Mão de Obra	H	0,1000000	10,15	1,01
Insuno	00002696 SINAPI	ENCANADOR OU BOMBEIRO HIDRAULICO	Mão de Obra	H	0,1000000	13,75	1,37
			MO sem LS =>	LS =>	1,10	MO com LS =>	2,38
			Valor do BDI =>			Valor com BDI =>	22,58

Composição	Código Banco	Descrição	Tipo	Und	Quant	Valor Unit	Total
Insuno	89366 SINAPI	JOELHO 90 GRAUS COM BUCHA DE LATÃO, PVC, SOLDÁVEL, DN 25MM, X 3/4 INSTALADO EM RAMAL OU SUB-RAMAL DE ÁGUA - FORNECIMENTO E INSTALAÇÃO. AF.12/2014	INHÍ - INSTALAÇÕES HIDROS SANITÁRIAS	UN	1,0000000	9,42	9,42
Insuno	00000122 SINAPI	ADESIVO PLÁSTICO PARA PVC, FRASCO COM 850 GR	Material	UN	0,0070000	48,61	0,34
Insuno	00003524 SINAPI	JOELHO PVC, SOLDÁVEL, COM BUCHA DE LATÃO, 90 GRAUS, 25 MM X 3/4, PARA ÁGUA FRIA PREDIAL	Material	UN	1,0000000	5,14	5,14
Insuno	00038383 SINAPI	LIXA D'ÁGUA EM FOLHA, GRAO 100	Material	UN	0,0500000	1,07	0,05
Insuno	00020083 SINAPI	SOLUÇÃO LIMPADORA PARA PVC, FRASCO COM 1000 CM3	Material	UN	0,0080000	38,75	0,31
Insuno	00006111 SINAPI	SERVENTE DE OBRAS	Mão de Obra	H	0,1500000	10,15	1,52
Insuno	00002696 SINAPI	ENCANADOR OU BOMBEIRO HIDRAULICO	Mão de Obra	H	0,1500000	13,75	2,06
			MO sem LS =>	LS =>	1,66	MO com LS =>	3,58
			Valor do BDI =>			Valor com BDI =>	12,09

Composição	Código Banco	Descrição	Tipo	Und	Quant	Valor Unit	Total
Insuno	89724 SINAPI	JOELHO 90 GRAUS, PVC, SERIE NORMAL, ESCOTO PREDIAL, DN 40 MM, JUNTA SOLDÁVEL, FORNECIDO E INSTALADO EM RAMAL DE DESCARGA OU SANITÁRIAS RAMAL DE ESCOTO SANITÁRIO. AF.12/2014	INHÍ - INSTALAÇÕES HIDROS	UN	1,0000000	5,43	5,43
Insuno	00000122 SINAPI	ADESIVO PLÁSTICO PARA PVC, FRASCO COM 850 GR	Material	UN	0,0099000	48,61	0,48
Insuno	00003517 SINAPI	JOELHO PVC, SOLDÁVEL, BB, 90 GRAUS, DN 40 MM, PARA ESCOTO PREDIAL	Material	UN	1,0000000	1,97	1,97
Insuno	00038383 SINAPI	LIXA D'ÁGUA EM FOLHA, GRAO 100	Material	UN	0,0210000	1,07	0,02
Insuno	00020083 SINAPI	SOLUÇÃO LIMPADORA PARA PVC, FRASCO COM 1000 CM3	Material	UN	0,0150000	38,75	0,58
Insuno	00006111 SINAPI	SERVENTE DE OBRAS	Mão de Obra	H	0,1000000	10,15	1,01
Insuno	00002696 SINAPI	ENCANADOR OU BOMBEIRO HIDRAULICO	Mão de Obra	H	0,1000000	13,75	1,37
			MO sem LS =>	LS =>	1,10	MO com LS =>	2,38
			Valor do BDI =>			Valor com BDI =>	6,97
Composição	89731 SINAPI	JOELHO 90 GRAUS, PVC, SERIE NORMAL, ESCOTO PREDIAL, DN 50 MM, JUNTA ELÁSTICA, FORNECIDO E INSTALADO EM RAMAL DE DESCARGA OU SANITÁRIAS RAMAL DE ESCOTO SANITÁRIO. AF.12/2014	INHÍ - INSTALAÇÕES HIDROS	UN	1,0000000	5,90	5,90
Insuno	00000296 SINAPI	ANEL BORRACHA PARA TUBO ESCOTO PREDIAL DN 50 MM (NBR 5688)	Material	UN	1,0000000	1,11	1,11

CONSTRUTORA PROGRESSO LTDA
 Janayra Corde
 Diretora

RUA COMETA HALLEY, Nº 03 - SALA 03 - BAIRRO ALEIXO - CEP 69.060-095 MANAUS - AM
 TELEFONES: (92) 3584-5159 / 99162-1673
 C.N.P.J. 06.219.583/0001-22 INSC. MUNICIPAL 10863901

CONSTRUTORA PROGRESSO LTDA
 Christian Biele
 Engº Civil CREA 8380-0/AM

CONSTRUTORA PROGRESSO

CONSTRUINDO O FUTURO

Obrá
CONTRATAÇÃO DE EMPRESA ESPECIALIZADA PARA PRESTAÇÃO DE SERVIÇOS DE CONSTRUÇÃO DA EDIFICAÇÃO DESTINADA A INSTALAR AS PROMOTORIAS DE JUSTIÇA DA COMARCA DE ITACATIARA/AM

Bancos
 SINAPI - 07/2021 - Amazonas
 SBC - 06/2021 - Amazonas
 SICRO3 - 01/2021 - Amazonas
 SICRO2 - 11/2016 - Amazonas
 ORSE - 05/2021 - Sergipe
 SEINFRA - 027 - Ceará

B.D.I.
 28,35%
 17,35%

Encargos Sociais
 Desonerado:
 Hora: 86,60%
 Mensalista: 49,17%

Composições Analíticas com Preço Unitário

Composições Auxiliares

Código Banco	Descrição	Tipo	Und	Quant.	Valor Unit	Total
Insuno 00003526 SINAPI	JOELHO PVC, SOLDAVEL, PB, 90 GRAUS, DN 50 MM, PARA ESCOTO PREDIAL.	Material	UN	1,0000000	1,35	1,35
Insuno 00020078 SINAPI	PASTA LUBRIFICANTE PARA TUBOS E CONEXÕES COM JUNTA ELASTICA (USO EM PVC, ACO, POLIETILENO E OUTROS) (DE *400* G)	Material	UN	0,0200000	17,80	0,35
Insuno 00006111 SINAPI	SERVENTE DE OBRAS	Mão de Obra	H	0,1300000	10,15	1,31
Insuno 00002696 SINAPI	ENCANADOR OU BOMBEIRO HIDRAULICO	Mão de Obra	H	0,1300000	13,75	1,78
		MO sem LS =>	LS =>	1,43	MO com LS =>	3,09
				Valor do BDI =>		7,57
Composição 89584 SINAPI	JOELHO 90 GRAUS, PVC, SERIE R, AGUA PLUVIAL, DN 100 MM, JUNTA ELASTICA, FORNECIDO E INSTALADO EM CONDUTORES VERTICAIS DE AGUAS PLUVIAIS. AF 12/2014	INHI - INSTALAÇÕES HIDROS SANITÁRIAS	UN	1,0000000	21,94	21,94
Insuno 00000301 SINAPI	ANEL BORRACHA PARA TUBO ESCOTO PREDIAL, DN 100 MM (NBR 5689)	Material	UN	1,0000000	1,97	1,97
Insuno 00020157 SINAPI	JOELHO, PVC SERIE R, 90 GRAUS, DN 100 MM, PARA ESCOTO OU AGUAS PLUVIAIS PREDIAIS	Material	UN	1,0000000	16,78	16,78
Insuno 00020078 SINAPI	PASTA LUBRIFICANTE PARA TUBOS E CONEXÕES COM JUNTA ELASTICA (USO EM PVC, ACO, POLIETILENO E OUTROS) (DE *400* G)	Material	UN	0,0460000	17,80	0,81
Insuno 00006111 SINAPI	SERVENTE DE OBRAS	Mão de Obra	H	0,1000000	10,15	1,01
Insuno 00002696 SINAPI	ENCANADOR OU BOMBEIRO HIDRAULICO	Mão de Obra	H	0,1000000	13,75	1,37
		MO sem LS =>	LS =>	1,10	MO com LS =>	2,38
				Valor do BDI =>		28,16
Composição 89529 SINAPI	JOELHO 90 GRAUS, PVC, SERIE R, AGUA PLUVIAL, DN 100 MM, JUNTA ELASTICA, FORNECIDO E INSTALADO EM RAMAL DE ENCAMINHAMENTO. AF 12/2014	INHI - INSTALAÇÕES HIDROS SANITÁRIAS	UN	1,0000000	22,90	22,90
Insuno 00000301 SINAPI	ANEL BORRACHA PARA TUBO ESCOTO PREDIAL, DN 100 MM (NBR 5689)	Material	UN	1,0000000	1,97	1,97
Insuno 00020157 SINAPI	JOELHO, PVC SERIE R, 90 GRAUS, DN 100 MM, PARA ESCOTO OU AGUAS PLUVIAIS PREDIAIS	Material	UN	1,0000000	16,78	16,78
Insuno 00020078 SINAPI	PASTA LUBRIFICANTE PARA TUBOS E CONEXÕES COM JUNTA ELASTICA (USO EM PVC, ACO, POLIETILENO E OUTROS) (DE *400* G)	Material	UN	0,0460000	17,80	0,81
Insuno 00006111 SINAPI	SERVENTE DE OBRAS	Mão de Obra	H	0,1400000	10,15	1,42
Insuno 00002696 SINAPI	ENCANADOR OU BOMBEIRO HIDRAULICO	Mão de Obra	H	0,1400000	13,75	1,92
		MO sem LS =>	LS =>	1,55	MO com LS =>	3,34
				Valor do BDI =>		29,39
				Valor com BDI =>		29,39

CONSTRUTORA PROGRESSO LTDA
 Janaína Andrade
 Diretora

RUA COMETA HALLEY, Nº 03 - SALA 03 - BAIRRO ALEIXO - CEP 69.060-095 MANAUS - AM
 TELEFONES: (92) 3584-5159 / 99162-1673
 C.N.P.J 06.219.583/0001-22 INSC. MUNICIPAL 10863901

CONSTRUTORA PROGRESSO LTDA
 Christian Bleher
 Engº Civil OBRÁ 1380-D/AM

CONSTRUTORA PROGRESSO

CONSTRUINDO O FUTURO

Obra
CONTRATAÇÃO DE EMPRESA ESPECIALIZADA PARA PRESTAÇÃO DE SERVIÇOS DE CONSTRUÇÃO DA EDIFICAÇÃO DESTINADA A INSTALAR AS PROMOTORIAS DE JUSTIÇA DA COMARCA DE ITACAITARA/AM

Barcos
 SINAPI - 07/2021 - Amazonas
 SBC - 06/2021 - Amazonas
 SICRO2 - 01/2021 - Amazonas
 SICRO2 - 11/2016 - Amazonas
 ORSE - 05/2021 - Sergipe
 SEINFRA - 027 - Ceará

B.D.I.
 28,35%
 17,35%

Energias Sociais
 Desonerado:
 Hortista: 86,60%
 Mensalista: 49,17%

Composições Analíticas com Preço Unitário

Composições Auxiliares

Composição	Código Banco	Descrição	Tipo	Instalações Hidros	Quant	Valor Unit	Total
Insuno	00000122 SINAPI	IOELHO 90 GRAUS, PVC, SOLDÁVEL, DN 25MM, INSTALADO EM DRENO DE AR-CONDICIONADO - FORNECIMENTO E INSTALAÇÃO. AF.12/2014	UNH	INSTALAÇÕES HIDROS	1,0000000	2,85	2,85
Insuno	00003529 SINAPI	ADESIVO PLASTICO PARA PVC, FRASCO COM 850 GR	Material		0,0071000	48,61	0,34
Insuno	00038383 SINAPI	IOELHO PVC, SOLDÁVEL, 90 GRAUS, 25 MM, PARA AGUA FRIA PREDIAL	Material		1,0000000	0,51	0,51
Insuno	00020083 SINAPI	LIXA D'AGUA EM FOLHA, GRAO 100	Material		0,0210000	1,07	0,02
Insuno	00006111 SINAPI	SOLUCAO LIMPADORA PARA PVC, FRASCO COM 1000 CM3	Material		0,0080000	38,75	0,31
Insuno	0002696 SINAPI	SERVENTE DE OBRAS	Mão de Obra		0,0700000	10,15	0,71
Insuno	0002696 SINAPI	ENCANADOR OU BOMBEIRO HIDRAULICO	Mão de Obra		0,0700000	13,75	0,96
			MO sem LS =>		0,78	MO com LS =>	1,67
			Valor do BDI =>		0,81	Valor com BDI =>	3,66
Composição	89783 SINAPI	IOELHO 90 GRAUS, PVC, SOLDÁVEL, DN 25MM, INSTALADO EM RAMAL OU SUB-RAMAL DE AGUA - FORNECIMENTO E INSTALAÇÃO. AF.12/2014	UNH	INSTALAÇÕES HIDROS	1,0000000	4,79	4,79
Insuno	00000122 SINAPI	ADESIVO PLASTICO PARA PVC, FRASCO COM 850 GR	Material		0,0070000	48,61	0,34
Insuno	00003529 SINAPI	IOELHO PVC, SOLDÁVEL, 90 GRAUS, 25 MM, PARA AGUA FRIA PREDIAL	Material		1,0000000	0,51	0,51
Insuno	00038383 SINAPI	LIXA D'AGUA EM FOLHA, GRAO 100	Material		0,0500000	1,07	0,05
Insuno	00020083 SINAPI	SOLUCAO LIMPADORA PARA PVC, FRASCO COM 1000 CM3	Material		0,0080000	38,75	0,31
Insuno	00006111 SINAPI	SERVENTE DE OBRAS	Mão de Obra		0,1500000	10,15	1,52
Insuno	0002696 SINAPI	ENCANADOR OU BOMBEIRO HIDRAULICO	Mão de Obra		0,1500000	13,75	2,06
			MO sem LS =>		1,66	MO com LS =>	3,58
			Valor do BDI =>		1,36	Valor com BDI =>	6,15
Composição	89783 SINAPI	JUNÇÃO SIMPLES, PVC, SERIE NORMAL, ESGOTO PREDIAL, DN 40 MM, JUNTA SOLDÁVEL, FORNECIDO E INSTALADO EM RAMAL DE DESCARGA OU SANITÁRIAS	UNH	INSTALAÇÕES HIDROS	1,0000000	6,65	6,65
Insuno	00000122 SINAPI	ADRESIVO PLASTICO PARA PVC, FRASCO COM 850 GR	Material		0,0148000	48,61	0,71
Insuno	00038383 SINAPI	LIXA D'AGUA EM FOLHA, GRAO 100	Material		0,0510000	1,07	0,05
Insuno	00003666 SINAPI	JUNCAO SIMPLES, PVC, 45 GRAUS, DN 40 X 40 MM, SERIE NORMAL PARA ESGOTO PREDIAL	Material		1,0000000	1,97	1,97
Insuno	00020083 SINAPI	SOLUCAO LIMPADORA PARA PVC, FRASCO COM 1000 CM3	Material		0,0150000	38,75	0,58
Insuno	00006111 SINAPI	SERVENTE DE OBRAS	Mão de Obra		0,1400000	10,15	1,42
Insuno	00002696 SINAPI	ENCANADOR OU BOMBEIRO HIDRAULICO	Mão de Obra		0,1400000	13,75	1,92
			MO sem LS =>		1,79	MO com LS =>	3,34
			Valor do BDI =>		1,89	Valor com BDI =>	8,54
			Tipo	Und	Quant	Valor Unit	Total

CONSTRUTORA PROGRESSO

CONCERNIMENTO O FISCALNO

Obra
CONTRATAÇÃO DE EMPRESA ESPECIALIZADA PARA PRESTAÇÃO DE SERVIÇOS DE CONSTRUÇÃO DA EDIFICAÇÃO DESTINADA A INSTALAR AS PROMOTORIAS DE JUSTIÇA DA COMARCA DE ITACATARA/AM

Bancos
 SINAPI - 07/2021 - Amazonas 28,35%
 SBC - 06/2021 - Amazonas 17,35%
 SICRO3 - 01/2021 - Amazonas
 SICRO2 - 11/2016 - Amazonas
 ORSE - 05/2021 - Sergipe
 SEINFRA - 027 - Ceará

B.D.I.
 Encargos Sociais
 Desonerado:
 Hortista: 86,60%
 Mensalista: 49,17%

Composições Analíticas com Preço Unitário

Composições Auxiliares

Composição	Código Banco	Descrição	Tipo	Und	Quant	Valor Unit	Total
Insuno	89690 SINAPI	JUNÇÃO SIMPLES, PVC, SERIE R, ÁGUA PLUVIAL, DN 100 X 100 MM, JUNTA ELÁSTICA, FORNECIDO E INSTALADO EM CONDUTORES VERTICAIS DE ÁGUAS PLUVIAIS. AF_12/2014	INHJ - INSTALAÇÕES HIDROS SANITÁRIAS	UN	1,0000000	40,26	40,26
Insuno	00000301 SINAPI	ANEL BORRACHA PARA TUBO ESCOTO PREDIAL, DN 100 MM (NBR 5688)	Material	UN	2,0000000	1,97	3,94
Insuno	00020144 SINAPI	JUNCAO SIMPLES, PVC, SERIE R, DN 100 X 100 MM, PARA ESCOTO OU AGUAS PLUVIAIS PREDIAIS	Material	UN	1,0000000	31,60	31,60
Insuno	00020078 SINAPI	PASTA LUBRIFICANTE PARA TUBOS E CONEXOES COM JUNTA ELASTICA (USO EM PVC, AÇO, POLIETILENO E OUTROS) (DE *400* G)	Material	UN	0,0920000	17,80	1,63
Insuno	00006111 SINAPI	SERVENTE DE OBRAS	Mão de Obra	H	0,1300000	10,15	1,31
Insuno	00002696 SINAPI	ENCANADOR OU BOMBEIRO HIDRAULICO	Mão de Obra	H	0,1300000	13,75	1,78
			MO sem LS =>		1,43	MO com LS =>	3,09
			Valor do BDI =>		11,41	Valor com BDI =>	51,67

Composição	Código Banco	Descrição	Tipo	Und	Quant	Valor Unit	Total
Insuno	00000301 SINAPI	ANEL BORRACHA PARA TUBO ESCOTO PREDIAL, DN 100 MM (NBR 5688)	Material	UN	1,0000000	1,97	1,97
Insuno	00000300 SINAPI	ANEL BORRACHA, DN 150 MM, PARA TUBO SERIE REFORCADA ESCOTO PREDIAL	Material	UN	1,0000000	8,28	8,28
Insuno	00020145 SINAPI	JUNCAO SIMPLES, PVC, SERIE R, DN 150 X 100 MM, PARA ESCOTO OU AGUAS PLUVIAIS PREDIAIS	Material	UN	1,0000000	83,78	83,78
Insuno	00020078 SINAPI	PASTA LUBRIFICANTE PARA TUBOS E CONEXOES COM JUNTA ELASTICA (USO EM PVC, AÇO, POLIETILENO E OUTROS) (DE *400* G)	Material	UN	0,1400000	17,80	2,49
Insuno	00006111 SINAPI	SERVENTE DE OBRAS	Mão de Obra	H	0,2300000	10,15	2,33
Insuno	00002696 SINAPI	ENCANADOR OU BOMBEIRO HIDRAULICO	Mão de Obra	H	0,2300000	13,75	3,16
			MO sem LS =>		2,55	MO com LS =>	5,49
			Valor do BDI =>		28,92	Valor com BDI =>	130,93
Composição	92874 SINAPI	LANÇAMENTO COM USO DE BOMBA, ADENSAMENTO E ACABAMENTO DE CONCRETO EM ESTRUTURAS. AF_12/2015	FUES - FUNDAÇÕES E ESTRUTURAS	M3	1,0000000	17,69	17,69
Composição Auxiliar	90586 SINAPI	VIBRADOR DE IMERSÃO, DIÂMETRO DE PONTEIRA 45MM, MOTOR ELÉTRICO TRIFÁSICO POTÊNCIA DE 2 CV - CHP DIURNO. AF_06/2015	CHOR - CUSTOS HORÁRIOS DE MÁQUINAS E EQUIPAMENTOS	CHP	0,0680000	1,53	0,10
Composição Auxiliar	90587 SINAPI	VIBRADOR DE IMERSÃO, DIÂMETRO DE PONTEIRA 45MM, MOTOR ELÉTRICO TRIFÁSICO POTÊNCIA DE 2 CV - CHI DIURNO. AF_06/2015	CHOR - CUSTOS HORÁRIOS DE MÁQUINAS E EQUIPAMENTOS	CHI	0,1310000	0,35	0,04
Insuno	00006111 SINAPI	SERVENTE DE OBRAS	Mão de Obra	H	1,1920000	10,15	12,09

CONSTRUTORA PROGRESSO LTDA
 Janayral Gondre Diretor

RUA COMETA HALLEY, Nº 03 - SALA 03 - BAIRRO ALEIXO - CEP 69.060-095 MANAUS - AM
 TELEFONES: (92) 3584-5159 / 99162-1673
 C.N.P.J 06.219.583/0001-22 INSC. MUNICIPAL 10863901

CONSTRUTORA PROGRESSO LTDA
 Christian Bielel Engº CREA 6380-Q/AM

CONSTRUTORA PROGRESSO

CONTRATANDO O PREÇO

Obra: **Bancos** B.D.I. Encargos Sociais Desonerado: Hortista: 86,60% Mensalista: 49,17%

CONTRATAÇÃO DE EMPRESA ESPECIALIZADA PARA PRESTAÇÃO DE SERVIÇOS DE CONSTRUÇÃO DA EDIFICAÇÃO DESTINADA A INSTALAR AS SBC - 06/2021 - Amazonas SICKROZ - 01/2021 - Amazonas SICKROZ - 11/2016 - Amazonas ORSE - 05/2021 - Sergipe SEINFRA - 027 - Ceará

Composições Analíticas com Preço Unitário

Composições Auxiliares

Insunmo	Código Banco	Descrição	Tipo	Und	Quant	Valor Unit	Total
Insunmo	00001213 SINAPI	CARPINTEIRO DE FORMAS	Mão de Obra	H	0,1990000	13,75	2,73
Insunmo	00004750 SINAPI	PREDEIRO	Mão de Obra	H	0,1990000	13,75	2,73
			MO sem LS =>	LS =>	8,14	MO com LS =>	17,55
			Valor do BDI =>		5,02	Valor com BDI =>	22,71
Composição	062249 SBC	LOGICA-PERFILADO PERFORADO 38X19 PARA CABOS LOGICOS	62	M	1,0000000	38,82	38,82
Insunmo	014201 SBC	BUCHA DE NYLON PARA FIXAÇÃO TIPO S6 COM PARA-FUSO	Material	UN	2,0000000	0,12	0,24
Insunmo	005869 SBC	FITA PERFORADA GALVANIZADA PARA FIXAÇÃO 19mmx30m SPETAM	Material	M	1,2000000	1,37	1,64
Insunmo	003569 SBC	PERFILADO PERFORADO 38x19x6000mm CHAPA 16	Material	M	1,1000000	18,44	20,28
Insunmo	00006111 SINAPI	SERVENTE DE OBRAS	Mão de Obra	H	0,6190000	10,15	6,28
Insunmo	00002436 SINAPI	ELETRICISTA	Mão de Obra	H	0,6190000	16,78	10,38
			MO sem LS =>	LS =>	8,93	MO com LS =>	16,66
			Valor do BDI =>		1,101	Valor com BDI =>	49,83

Composição	Código Banco	Descrição	Tipo	Und	Quant	Valor Unit	Total
Composição	89752 SINAPI	LUVA SIMPLES, PVC, SERIE NORMAL, ESCOTO PREDIAL, DN 40 MM, JUNTA SOLDADAVEL, FORNECIDO E INSTALADO EM RAMAL DE DESCARGA OU RAMAL DE ESCOTO SANITARIO. AF_12/2014	INH1 - INSTALAÇÕES HIDROS SANITÁRIAS	UN	1,0000000	3,60	3,60
Insunmo	00000122 SINAPI	ADESIVO PLASTICO PARA PVC, FRASCO COM 850 GR	Material	UN	0,0099000	48,61	0,48
Insunmo	00003897 SINAPI	LUVA SIMPLES, PVC, SOLDADAVEL, DN 40 MM, SERIE NORMAL, PARA ESCOTO PREDIAL	Material	UN	1,0000000	0,87	0,87
Insunmo	00020083 SINAPI	SOLUCAO LIMPADORA PARA PVC, FRASCO COM 1000 CM3	Material	UN	0,0150000	38,75	0,58
Insunmo	00006111 SINAPI	SERVENTE DE OBRAS	Mão de Obra	H	0,0700000	10,15	0,71
Insunmo	00002696 SINAPI	ENCANADOR OU BOMBEIRO HIDRAULICO	Mão de Obra	H	0,0700000	13,75	0,96
			MO sem LS =>	LS =>	0,78	MO com LS =>	1,67
			Valor do BDI =>		1,102	Valor com BDI =>	4,62
Composição	89813 SINAPI	LUVA SIMPLES, PVC, SERIE NORMAL, ESCOTO PREDIAL, DN 50 MM, JUNTA ELÁSTICA, FORNECIDO E INSTALADO EM PRUMADA DE ESCOTO SANITARIO OU VENTILACAO. AF_12/2014	INH1 - INSTALAÇÕES HIDROS SANITÁRIAS	UN	1,0000000	3,73	3,73
Insunmo	00000296 SINAPI	ANEL BORBACHA PARA TUBO ESCOTO PREDIAL DN 50 MM (NBR 5688)	Material	UN	1,0000000	1,11	1,11
Insunmo	00003875 SINAPI	LUVA SIMPLES, PVC, SOLDADAVEL, DN 50 MM, SERIE NORMAL, PARA ESCOTO PREDIAL	Material	UN	1,0000000	1,56	1,56
Insunmo	00020078 SINAPI	PASTA LUBRIFICANTE PARA TUBOS E CONEXÕES COM JUNTA ELASTICA (USO EM PVC, ACO, POLIETILENO E OUTROS) (DE *400* G)	Material	UN	0,0200000	17,80	0,35
Insunmo	00006111 SINAPI	SERVENTE DE OBRAS	Mão de Obra	H	0,0300000	10,15	0,30
Insunmo	00002696 SINAPI	ENCANADOR OU BOMBEIRO HIDRAULICO	Mão de Obra	H	0,0300000	13,75	0,41
			MO sem LS =>	LS =>	0,33	MO com LS =>	0,71

CONSTRUTORA PROGRESSO LTDA
 Janaína Conde
 Diretora

RUA COMETA HALLEY, Nº 03 - SALA 03 - BAIRRO ALEIXO - CEP 69.060-095 MANAUS - AM
 TELEFONES: (92) 3584-5159 / 99162-1673
 C.N.P.J 06.219.583/0001-22 INSC. MUNICIPAL 10863901

CONSTRUTORA PROGRESSO LTDA
 Christian Bieler
 Engº Civil CREA 9330-0/AM

Obra
Bancos
CONTRATAÇÃO DE EMPRESA ESPECIALIZADA PARA PRESTAÇÃO DE
SERVIÇOS DE CONSTRUÇÃO DA EDIFICAÇÃO DESTINADA A INSTALAR AS
PROMOTORIAS DE JUSTIÇA DA COMARCA DE ITACAITARA/AM

SINAPI - 07/2021 - Amazonas
SBC - 06/2021 - Amazonas
SICRO3 - 01/2021 - Amazonas
SICRO2 - 11/2016 - Amazonas
ORSE - 05/2021 - Sergipe
SEINFRA - 027 - Ceará

B.D.I.
Encargos Sociais
Desonerado:
Hortista: 86,60%
Mensalista: 49,17%

Composições Analíticas com Preço Unitário
Composições Auxiliares

Composição	Código Banco	Descrição	Tipo	Valor do BDI =>		Valor com BDI =>		Total
				Und	Quant.	Valor Unit.	Valor Unit.	
	89753 SINAPI	LUVA SIMPLES, PVC, SERIE NORMAL, ESGOTO PREDIAL, DN 50 MM, JUNTA ELÁSTICA, FORNECIDO E INSTALADO EM RAMAL DE DESCARGA OU RAMAL SANITÁRIAS	INH1 - INSTALAÇÕES HIDROS	UN	1,0000000	4,93	4,93	4,93
Insunmo	00000296 SINAPI	ANEL BORRACHA PARA TUBO ESGOTO PREDIAL DN 50 MM (NBR 5688)	Material	UN	1,0000000	1,11	1,11	1,11
Insunmo	00003875 SINAPI	LUVA SIMPLES, PVC, SOLDAVEL, DN 50 MM, SERIE NORMAL, PARA ESGOTO PREDIAL	Material	UN	1,0000000	1,56	1,56	1,56
Insunmo	00020078 SINAPI	PASTA LUBRIFICANTE PARA TUBOS E CONEXÕES COM JUNTA ELÁSTICA (USO EM PVC, ACO, POLIETILENO E OUTROS) (DE *400* G)	Material	UN	0,0200000	17,80	0,35	0,35
Insunmo	00006111 SINAPI	SERVENTE DE OBRAS	Mão de Obra	H	0,0800000	10,15	0,81	0,81
Insunmo	00002696 SINAPI	ENCANADOR OU BOMBEIRO HIDRAULICO	Mão de Obra	H	0,0800000	13,75	1,10	1,10
			MO sem LS =>	LS =>	0,89	MO com LS =>	1,91	1,91
			Valor do BDI =>		1,40	Valor com BDI =>	6,33	6,33
Composição	89669 SINAPI	LUVA SIMPLES, PVC, SERIE R, ÁGUA PLUVIAL, DN 100 MM, JUNTA ELÁSTICA, FORNECIDO E INSTALADO EM CONDUTORES VERTICAIS DE ÁGUAS PLUVIAIS, AF.12/2014	INH1 - INSTALAÇÕES HIDROS	UN	1,0000000	12,27	12,27	12,27
Insunmo	00000301 SINAPI	ANEL BORRACHA PARA TUBO ESGOTO PREDIAL, DN 100 MM (NBR 5688)	Material	UN	1,0000000	1,97	1,97	1,97
Insunmo	00020170 SINAPI	LUVA SIMPLES, PVC SERIE R, 100 MM, PARA ESGOTO OU AGUAS PLUVIAIS PREDIAIS	Material	UN	1,0000000	7,82	7,82	7,82
Insunmo	00020078 SINAPI	PASTA LUBRIFICANTE PARA TUBOS E CONEXÕES COM JUNTA ELÁSTICA (USO EM PVC, ACO, POLIETILENO E OUTROS) (DE *400* G)	Material	UN	0,0460000	17,80	0,81	0,81
Insunmo	00006111 SINAPI	SERVENTE DE OBRAS	Mão de Obra	H	0,0700000	10,15	0,71	0,71
Insunmo	00002696 SINAPI	ENCANADOR OU BOMBEIRO HIDRAULICO	Mão de Obra	H	0,0700000	13,75	0,96	0,96
			MO sem LS =>	LS =>	0,89	MO com LS =>	1,67	1,67
			Valor do BDI =>		3,48	Valor com BDI =>	15,75	15,75
Composição	89554 SINAPI	LUVA SIMPLES, PVC, SERIE R, ÁGUA PLUVIAL, DN 100 MM, JUNTA ELÁSTICA, FORNECIDO E INSTALADO EM RAMAL DE ENCAMINHAMENTO, AF.12/2014	INH1 - INSTALAÇÕES HIDROS	UN	1,0000000	12,86	12,86	12,86
Insunmo	00000301 SINAPI	ANEL BORRACHA PARA TUBO ESGOTO PREDIAL, DN 100 MM (NBR 5688)	Material	UN	1,0000000	1,97	1,97	1,97
Insunmo	00020170 SINAPI	LUVA SIMPLES, PVC SERIE R, 100 MM, PARA ESGOTO OU AGUAS PLUVIAIS PREDIAIS	Material	UN	1,0000000	7,82	7,82	7,82

Obra

CONTRATAÇÃO DE EMPRESA ESPECIALIZADA PARA PRESTAÇÃO DE SERVIÇOS DE CONSTRUÇÃO DA EDIFICAÇÃO DESTINADA A INSTALAR AS PROMOTORIAS DE JUSTIÇA DA COMARCA DE ITACATIARA/AM

Bancos
SINAPI - 07/2021 - Amazonas
SBC - 06/2021 - Amazonas
SICRO3 - 01/2021 - Amazonas
SICRO2 - 11/2016 - Amazonas
ORSE - 05/2021 - Sergipe
SEINFRA - 027 - Ceará

B.D.I.
28,359%
17,359%

Encargos Sociais
Desonerado:
Hortista: 86,60%
Mensalista: 49,17%

Composições Analíticas com Preço Unitário

Composições Auxiliares

Insuno	00020078 SINAPI	PASTA LUBRIFICANTE PARA TUBOS E CONEXÕES COM JUNTA ELÁSTICA (USO EM PVC, AÇO, POLIÉTILENO E OUTROS) (DE 400° G)	Material	UN	0,0460000	17,80	0,81
Insuno	00006111 SINAPI	SERVENTE DE OBRAS	Mão de Obra	H	0,0950000	10,15	0,96
Insuno	00002696 SINAPI	ENCANADOR OU BOMBEIRO HIDRAULICO	Mão de Obra	H	0,0950000	13,75	1,30
			MO sem LS =>	LS =>	1,05	MO com LS =>	2,26
			Valor do BDI =>		3,65	Valor com BDI =>	16,51

Composição	Código Banco	7692 ORSE	Descrição	Lançamento de concreto simples fabricado na obra, inclusive adensamento e acabamento em peças da superestrutura	Concreto Simples	UN	1,0000000	28,81	28,81
Insuno	00000378 SINAPI	ARMADOR	Mão de Obra	H	0,1800000	13,75	2,47		
Insuno	00001213 SINAPI	CARPINTEIRO DE FORMAS	Mão de Obra	H	0,3600000	13,75	4,95		
Insuno	00004750 SINAPI	PEDREIRO	Mão de Obra	H	0,3600000	13,75	4,95		
Insuno	00006111 SINAPI	SERVENTE DE OBRAS	Mão de Obra	H	1,6200000	10,15	16,44		
			MO sem LS =>	LS =>	13,37	MO com LS =>	28,81		
			Valor do BDI =>		8,17	Valor com BDI =>	36,98		

Composição	Código Banco	11477 ORSE	Descrição	Lançamento de concreto usinado, bombeado, para infraestrutura, incluindo colocação, adensamento e acabamento	Concreto Simples	M3	1,0000000	17,33	17,33
Insuno	00004750 SINAPI	PEDREIRO	Mão de Obra	H	0,3600000	13,75	4,95		
Insuno	00006111 SINAPI	SERVENTE DE OBRAS	Mão de Obra	H	1,2200000	10,15	12,38		
			MO sem LS =>	LS =>	8,04	MO com LS =>	17,33		
			Valor do BDI =>		4,91	Valor com BDI =>	22,24		

Composição	Código Banco	99062 SINAPI	Descrição	MARCAÇÃO DE PONTOS EM GABARITO OU CAVALETE. AF. 10/2018	SERT - SERVIÇOS TÉCNICOS	UN	1,0000000	1,24	1,24
Insuno	00005068 SINAPI	PREGO DE AÇO POLIDO COM CABECA 17 X 21 (2 X 11)	Material	KG	0,0034000	12,84	0,04		
Insuno	00001213 SINAPI	CARPINTEIRO DE FORMAS	Mão de Obra	H	0,0645000	13,75	0,88		
Insuno	00006111 SINAPI	SERVENTE DE OBRAS	Mão de Obra	H	0,0323000	10,15	0,32		
			MO sem LS =>	LS =>	0,56	MO com LS =>	1,20		
			Valor do BDI =>		0,35	Valor com BDI =>	1,59		

Composição	Código Banco	87529 SINAPI	Descrição	MASSA ÚNICA, PARA RECEBIMENTO DE PINTURA, EM ARGAMASSA TRAÇO 1:2:8, PREPARO MECÂNICO COM BETONEIRA 400L, APLICADA MANUALMENTE EM FACES INTERNAS DE PAREDES, ESPESSURA DE 20MM, COM EXECUÇÃO DE TALISCAS. AF. 06/2014	REVE - REVESTIMENTO E TRATAMENTO DE SUPERFÍCIES	M2	1,0000000	29,65	29,65
------------	--------------	--------------	-----------	--	---	----	-----------	-------	-------

CONSTRUTORA PROGRESSO LTDA
Janayra Conde
Diretora

RUA COMETA HALLEY, Nº 03 - SALA 03 - BAIRRO ALEIXO - CEP 69.060-095 MANAUS - AM
TELEFONES: (92) 3584-5159 / 99162-1673
C.N.P.J. 06.219.583/0001-22 INSC. MUNICIPAL 10863901

CONSTRUTORA PROGRESSO LTDA
Chirley Bielek
Engº Civil CREA 1580-D/AM

CONSTRUTORA PROGRESSO

CONSTRUINDO O FUTURO

Obra
Bancos
 SINAPI - 07/2021 - Amazonas
 SBC - 06/2021 - Amazonas
 SICRO3 - 01/2021 - Amazonas
 SICRO2 - 11/2016 - Amazonas
 ORSE - 05/2021 - Sergipe
 SEINFRA - 027 - Ceará

B.D.I.
 28,35%
 17,35%
 17,35%

Encargos Sociais
 Desonerado:
 Horta: 86,60%
 Mensalista: 49,17%

Composições Analíticas com Preço Unitário

Composições Auxiliares

Composição Auxiliar	87292 SINAPI	ARGAMASSA TRAÇO 1:2:8 (EM VOLUME DE CIMENTO, CAL E AREIA MÉDIA (MIDA) PARA EMBOÇO/MASSA ÚNICA/ASSENTAMENTO DE ALVENARIA DE VEDAÇÃO, PREPARO MECÂNICO COM BETONEIRA 400 L, AF_08/2019	M3	0,0376000	570,78	21,46
---------------------	--------------	--	----	-----------	--------	-------

Insuno	00006111 SINAPI	SERVENTE DE OBRAS	H	0,1710000	10,15	1,73
Insuno	00004750 SINAPI	PEDREIRO	H	0,4700000	13,75	6,46
			LS=>	5,11	MO com LS=>	11,02
				8,41	Valor com BDI=>	38,06

Composição	Código Banco	Descrição	Tipo	Quant.	Valor Unit.	Total
Insuno	112700 SBC	MOLDURA ALUMINIO ANODIZADO PARA VIDRO TEMPERADO	M2	1,0000000	535,43	535,43
Insuno	003462 SBC	CAIXILHO DE ALUMINIO ANODIZADO C28 NATURAL	M2	1,0000000	488,52	488,52
Insuno	00006111 SINAPI	SERVENTE DE OBRAS	H	1,4020000	10,15	14,23
Insuno	00006110 SINAPI	SERRALHEIRO	H	1,4020000	23,31	32,68
			LS=>	21,77	MO com LS=>	46,91
				151,79	Valor com BDI=>	687,22

Composição	Código Banco	Descrição	Tipo	Quant.	Valor Unit.	Total
Composição Auxiliar	92267 SINAPI	MONTAGEM E DESMONTAGEM DE FÔRMA DE LAJE MACIÇA, PÉ-DIREITO SIMPLES, EM CHAPA DE MADEIRA COMPENSADA RESINADA, 2 UTILIZAÇÕES, AF_09/2020	M2	1,0000000	38,52	38,52
Insuno	00002692 SINAPI	FABRICAÇÃO DE FÔRMA PARA LAJES, EM CHAPA DE MADEIRA COMPENSADA RESINADA, E = 17 MM, AF_09/2020	M2	0,5770000	41,32	23,84
Insuno	00010749 SINAPI	DESMOLDANTE PROTETOR PARA FORMAS DE MADEIRA, DE BASE OLEOSA EMULSIONADA EM ÁGUA	L	0,0100000	3,74	0,03
Insuno	00040270 SINAPI	LOCACAO DE ESCORA METALICA TELESCOPICA, COM ALTURA REGULAVEL, DE *1,80* A *3,20* M, COM CAPACIDADE DE CARCA DE NO MINIMO 1000 KGF (10 KN), INCLUSO TRIPE E FORCADO	MES	0,3970000	4,93	1,95
Insuno	00001213 SINAPI	VIGA DE ESCORRAMENTO H20, DE MADEIRA, PESO DE 5,00 A 5,20 KG/M, COM EXTREMIDADES PLASTICAS	M	0,0300000	66,60	1,99
Insuno	00006111 SINAPI	MÃO DE OBRA	H	0,6870000	13,75	9,44
			LS=>	5,11	MO com LS=>	1,27
				5,91	Valor com BDI=>	11,02
				10,92	Valor com BDI=>	49,44

Composição	Código Banco	Descrição	Tipo	Quant.	Valor Unit.	Total
Composição	92415 SINAPI	MONTAGEM E DESMONTAGEM DE FÔRMA DE PILARES RETANGULARES E ESTRUTURAS SIMILARES, PÉ-DIREITO SIMPLES, EM CHAPA DE MADEIRA COMPENSADA RESINADA, 2 UTILIZAÇÕES, AF_09/2020	M2	1,0000000	76,14	76,14

CONSTRUTORA PROGRESSO LTDA
 Janyryã Conde
 Diretora

RUA COMETA HALLEY, Nº 03 - SALA 03 - BAIRRO ALEIXO - CEP 69.060-095 MANAUS - AM
 TELEFONES: (92) 3584-5159 / 99162-1673
 C.N.P.J 06.219.583/0001-22 INSC. MUNICIPAL 10863901

CONSTRUTORA PROGRESSO LTDA
 Christian Bieler
 Engº Civil OBRAS 9380-D/AM

Obra

CONTRATAÇÃO DE EMPRESA ESPECIALIZADA PARA PRESTAÇÃO DE SERVIÇOS DE CONSTRUÇÃO DA EDIFICAÇÃO DESTINADA A INSTALAR AS PROMOTORIAS DE JUSTIÇA DA COMARCA DE ITACOAÍTA/AM

Bancos

SINAPI - 07/2021 - Amazonas
SBC - 06/2021 - Amazonas
SICRO3 - 01/2021 - Amazonas
SICRO2 - 11/2016 - Amazonas
ORSE - 05/2021 - Sergipe
SEINFRA - 027 - Ceará

B.D.I.

28,35%
17,35%

Encargos Sociais

Desonerado:
Hortista: 86,60%
Mensalista: 49,17%

Composições Analíticas com Preço Unitário

Composições Auxiliares

Composição Auxiliar	Código Banco	Descrição	Tipo	Und	Quant.	Valor Unit.	Total
Composição Auxiliar	92263 SINAPI	FABRICAÇÃO DE FÔRMA PARA PILARES E ESTRUTURAS SIMILARES, EM CHAPA DE MADEIRA COMPENSADA RESINADA, E = 17 MM, AF. 09/2020	FUES - FUNDAÇÕES E ESTRUTURAS	M2	0,5250000	96,31	50,56
Insumo	00002692 SINAPI	DESMOLDANTE PROTETOR PARA FORMAS DE MADEIRA, DE BASE OLEOSA EMULSIONADA EM AGUA	Material	L	0,0100000	3,74	0,03
Insumo	00040287 SINAPI	LOCALAÇÃO DE BARRA DE ANCORAGEM DE 0,80 A 1,20 M DE EXTENSAO, COM ROSCA DE 5/8", INCLUINDO PORCA E FLANGE	Equipamento	MES	0,7850000	2,69	2,11
Insumo	00040275 SINAPI	LOCALAÇÃO DE VIGA SANDUICHE METALICA VAZADA PARA TRAVAMENTO DE PILARES, ALTURA DE *8* CM, LARGURA DE *6* CM E EXTENSAO DE 2 M	Equipamento	MES	0,3930000	10,76	4,22
Insumo	00040271 SINAPI	LOCALAÇÃO DE APRUMADOR METALICO DE PILAR, COM ALTURA E ANGULO REGULAVEIS, EXTENSAO DE *1,50* A *2,80* M	Equipamento	MES	0,1960000	7,00	1,37
Insumo	00040304 SINAPI	PREÇO DE AÇO POLIDO COM CABECA DUPLA 17 X 27 (2 1/2 X 1 1/2)	Material	KG	0,0190000	15,86	0,30
Insumo	00001213 SINAPI	CARPINTEIRO DE FORMAS	Mão de Obra	H	1,1250000	13,75	15,46
Insumo	00006111 SINAPI	SERVEENTE DE OBRAS	Mão de Obra	H	0,2060000	10,15	2,09
		Valor do BDI =>		LS =>	14,35	MO com LS =>	30,92
					21,59	Valor com BDI =>	97,73
Composição	92427 SINAPI	MONTAGEM E DESMONTAGEM DE FÔRMA DE PILARES RETANGULARES E ESTRUTURAS SIMILARES, PE-DIREITO SIMPLES, EM CHAPA DE MADEIRA COMPENSADA RESINADA, 8 UTILIZAÇÕES, AF. 09/2020	FUES - FUNDAÇÕES E ESTRUTURAS	M2	1,0000000	33,30	33,30
Composição Auxiliar	92263 SINAPI	FABRICAÇÃO DE FÔRMA PARA PILARES E ESTRUTURAS SIMILARES, EM CHAPA DE MADEIRA COMPENSADA RESINADA, E = 17 MM, AF. 09/2020	FUES - FUNDAÇÕES E ESTRUTURAS	M2	0,1500000	96,31	14,44
Insumo	00002692 SINAPI	DESMOLDANTE PROTETOR PARA FORMAS DE MADEIRA, DE BASE OLEOSA EMULSIONADA EM AGUA	Material	L	0,0100000	3,74	0,03
Insumo	00040275 SINAPI	LOCALAÇÃO DE VIGA SANDUICHE METALICA VAZADA PARA TRAVAMENTO DE PILARES, ALTURA DE *8* CM, LARGURA DE *6* CM E EXTENSAO DE 2 M	Equipamento	MES	0,3930000	10,76	4,22
Insumo	00040271 SINAPI	LOCALAÇÃO DE APRUMADOR METALICO DE PILAR, COM ALTURA E ANGULO REGULAVEIS, EXTENSAO DE *1,50* A *2,80* M	Equipamento	MES	0,1960000	7,00	1,37
Insumo	00040287 SINAPI	LOCALAÇÃO DE BARRA DE ANCORAGEM DE 0,80 A 1,20 M DE EXTENSAO, COM ROSCA DE 5/8", INCLUINDO PORCA E FLANGE	Equipamento	MES	0,7850000	2,69	2,11
Insumo	00040304 SINAPI	PREÇO DE AÇO POLIDO COM CABECA DUPLA 17 X 27 (2 1/2 X 1 1/2)	Material	KG	0,0190000	15,86	0,30
Insumo	00001213 SINAPI	CARPINTEIRO DE FORMAS	Mão de Obra	H	0,6950000	13,75	9,55
Insumo	00006111 SINAPI	SERVEENTE DE OBRAS	Mão de Obra	H	0,1270000	10,15	1,28
		Valor do BDI =>		LS =>	6,80	MO com LS =>	14,65
					9,44	Valor com BDI =>	42,74

CONSTRUTORA PROGRESSO

CONSTRUCOES S/A

Outra

Bancos

SINAPI - 07/2021 - Amazonas
SBC - 06/2021 - Amazonas
SICRO3 - 01/2021 - Amazonas
SICRO2 - 11/2016 - Amazonas
ORSE - 05/2021 - Sergipe
SEINFRA - 027 - Ceará

B.D.I.

28,35%
17,35%

Encargos Sociais

Desonerado:
Hortista: 86,60%
Mensalista: 49,17%

Composições Analíticas com Preço Unitário

Composições Auxiliares

Código	Banco	Descrição	Tipo	Und	Quant.	Valor Unit.	Total
92451	SINAPI	MONTAGEM E DESMONTAGEM DE FÔRMA DE VIGA, ESCORAMENTO COM GARFO DE MADEIRA, PÉ-DIREITO SIMPLES, EM CHAPA DE MADEIRA RESINADA, 2 UTILIZAÇÕES. AF. 09/2020	FUES - FUNDAÇÕES E ESTRUTURAS	M2	1,0000000	103,20	103,20
92265	SINAPI	FABRICAÇÃO DE FÔRMA PARA VIGAS, EM CHAPA DE MADEIRA COMPENSADA RESINADA, E = 17 MM. AF. 09/2020	FUES - FUNDAÇÕES E ESTRUTURAS	M2	0,6210000	74,88	46,50
92272	SINAPI	FABRICAÇÃO DE ESCORAS DE VIGA DO TIPO GARFO, EM MADEIRA. AF. 09/2020	FUES - FUNDAÇÕES E ESTRUTURAS	M	1,8160000	18,72	33,99
00002692	SINAPI	DESMOLDANTE PROTETOR PARA FORMAS DE MADEIRA, DE BASE OLEOSA EMULSIONADA EM AGUA	Material	L	0,0100000	3,74	0,03
00040304	SINAPI	PREGO DE AÇO POLIDO COM CABECA DUPLA 17 X 27 (2 1/2 X 1 1/2)	Material	KG	0,0490000	15,86	0,77
00006193	SINAPI	TABUA NAO APARELHADA *2,5 X 20* CM, EM MACARANDUBA, ANGELIM OU EQUIVALENTE DA REGIAO - BRUTA	Material	M	0,4740000	9,36	4,43
00001213	SINAPI	CARPINTEIRO DE FORMAS	Mão de Obra	H	1,1200000	13,75	15,40
00006111	SINAPI	SERVENTE DE OBRAS	Mão de Obra	H	0,2050000	10,15	2,08
		MO sem LS =>			19,42	LS =>	36,23
		Valor do BDI =>			29,76	Valor com BDI =>	132,46
92463	SINAPI	MONTAGEM E DESMONTAGEM DE FÔRMA DE VIGA, ESCORAMENTO COM GARFO DE MADEIRA, PÉ-DIREITO SIMPLES, EM CHAPA DE MADEIRA RESINADA, 8 UTILIZAÇÕES. AF. 09/2020	FUES - FUNDAÇÕES E ESTRUTURAS	M2	1,0000000	63,07	63,07
92265	SINAPI	FABRICAÇÃO DE FÔRMA PARA VIGAS, EM CHAPA DE MADEIRA COMPENSADA RESINADA, E = 17 MM. AF. 09/2020	FUES - FUNDAÇÕES E ESTRUTURAS	M2	0,2360000	74,88	17,67
92272	SINAPI	FABRICAÇÃO DE ESCORAS DE VIGA DO TIPO GARFO, EM MADEIRA. AF. 09/2020	FUES - FUNDAÇÕES E ESTRUTURAS	M	1,4820000	18,72	27,74
00002692	SINAPI	DESMOLDANTE PROTETOR PARA FORMAS DE MADEIRA, DE BASE OLEOSA EMULSIONADA EM AGUA	Material	L	0,0100000	3,74	0,03
00040304	SINAPI	PREGO DE AÇO POLIDO COM CABECA DUPLA 17 X 27 (2 1/2 X 1 1/2)	Material	KG	0,0490000	15,86	0,77
00006193	SINAPI	TABUA NAO APARELHADA *2,5 X 20* CM, EM MACARANDUBA, ANGELIM OU EQUIVALENTE DA REGIAO - BRUTA	Material	M	0,3280000	9,36	3,07
00001213	SINAPI	CARPINTEIRO DE FORMAS	Mão de Obra	H	0,8840000	13,75	12,15
00006111	SINAPI	SERVENTE DE OBRAS	Mão de Obra	H	0,1620000	10,15	1,64
		MO sem LS =>			12,59	LS =>	23,50
		Valor do BDI =>			17,88	Valor com BDI =>	80,95
Código	Banco	Descrição	Tipo	Und	Quant.	Valor Unit.	Total

CONSTRUTORA PROGRESSO LTDA
Janayna Conde
Diretora

RUA COMETA HALLEY, Nº 03 - SALA 03 - BAIRRO ALEIXO - CEP 69.060-095 MANAUS - AM
TELEFONES: (92) 3584-5159 / 99162-1673
C.N.P.J: 06.219.583/0001-22 INSC. MUNICIPAL 10863901

CONSTRUTORA PROGRESSO LTDA
Christiane Bielek
Eng.ª CIVIL CREA 9350-D/AM

Obra

CONTRATAÇÃO DE EMPRESA ESPECIALIZADA PARA PRESTAÇÃO DE SERVIÇOS DE CONSTRUÇÃO DA EDIFICAÇÃO DESTINADA A INSTALAR AS PROMOTORIAS DE JUSTIÇA DA COMARCA DE ITACOAHTARA/AM

Bancos
SINAPI - 07/2021 - Amazonas
SBC - 06/2021 - Amazonas
SICRO3 - 01/2021 - Amazonas
SICRO2 - 11/2016 - Amazonas
ORSE - 05/2021 - Sergipe
SEINFRA - 027 - Ceará

B.D.I.
28,35%
17,35%

Encargos Sociais
Desonerado:
Hortista: 86,60%
Mensalista: 49,17%

Composições Analíticas com Preço Unitário

Composições Auxiliares

Composição	Código Banco	Descrição	Tipo	Und	Quant.	Valor Unit	Total
101982 SINAPI		MONTAGEM E DESMONTAGEM DE FÔRMA PARA ESCADAS, COM 2 LANCES EM "U" E LAJE PLANA, EM CHAPA DE MADEIRA COMPENSADA PLASTIFICADA, 8 UTILIZAÇÕES, AF_11/2020	M2		1,0000000	106,65	106,65
101969 SINAPI		FABRICAÇÃO DE FÔRMA PARA ESCADAS, COM 2 LANCES EM "U" E LAJE PLANA, EM CHAPA DE MADEIRA COMPENSADA PLASTIFICADA, E=18 MM, AF_11/2020	M2		0,4500000	112,54	50,64
00002692 SINAPI		DESMOLDANTE PROTETOR PARA FORMAS DE MADEIRA, DE BASE OLEOSA EMULSIONADA EM AGUA	L		0,0040000	3,74	0,01
00010749 SINAPI		LOCACAO DE ESCORA METALICA TELESCOPICA, COM ALTURA REGULAVEL DE *1,80* A *3,20* M, COM CAPACIDADE DE CARGA DE NO MINIMO 1000 KGF (10 KN), INCLUSO TRIPE E FORCADO	MES		1,8640000	4,93	9,18
00040304 SINAPI		PREÇO DE AÇO POLIDO COM CABEÇA DUPLA 17 X 27 (2 1/2 X 1 1/2)	KG		0,0700000	15,86	1,11
00001213 SINAPI		CARPINTEIRO DE FORMAS	H		2,9610000	13,75	40,71
00006111 SINAPI		SERVENTE DE OBRAS	H		0,4930000	10,15	5,00
		MO sem LS =>	LS =>		24,54	MO com LS =>	52,87
		Valor do BDI =>			30,24	Valor com BDI =>	136,89
202 ORSE		Madeiramento em massaranduba/madeira de lei, peça serrada 5cm x 11cm com abertura de encaixes	M2		1,0000000	50,07	50,07
1567 ORSE		Madeira massaranduba serrada (peça) 5cm x 11cm (0,0055 m ² /m)	m		1,0000000	37,76	37,76
00001213 SINAPI		CARPINTEIRO DE FORMAS	H		0,6000000	13,75	8,25
00006111 SINAPI		SERVENTE DE OBRAS	H		0,4000000	10,15	4,06
		MO sem LS =>	LS =>		5,71	MO com LS =>	12,31
		Valor do BDI =>			14,19	Valor com BDI =>	64,26
199 ORSE		Madeiramento em massaranduba/madeira de lei, peça serrada n/ telha fibrocimento 4mm tipo Vogarex da Eternit ou similar	M2		1,0000000	47,56	47,56
202 ORSE		Madeiramento em massaranduba/madeira de lei, peça serrada 5cm x 11cm com abertura de encaixes	m		0,9500000	50,07	47,56
		MO sem LS =>	LS =>		6,26	5,43	11,69
		Valor do BDI =>			13,48	Valor com BDI =>	61,04
211 ORSE		Madeiramento em massaranduba/madeira de lei, resoura com vão de 8m a 10 m	UN		1,0000000	1,663,43	1,663,43
2064 ORSE		Suporte em "U" para fixação do pendural em linhas de tesouras, em barra 4" x 3/16" com parafuso e porca 5/8"	UN		1,0000000	126,23	126,23
8877 ORSE		Madeira massaranduba serrada (peça) 5cm x 14cm (0,007 m ² /m)	m		26,0000000	49,15	1,277,90

Obra

CONTRATAÇÃO DE EMPRESA ESPECIALIZADA PARA PRESTAÇÃO DE SERVIÇOS DE CONSTRUÇÃO DA EDIFICAÇÃO DESTINADA A INSTALAR AS PROMOTORIAS DE JUSTIÇA DA COMARCA DE ITACOAÍTA/AM

Bancos	SINAPI - 07/2021 - Amazonas	B.D.I.	28,35%	Encargos Sociais
	SBC - 06/2021 - Amazonas		17,35%	Desonerado:
	SICRO3 - 01/2021 - Amazonas			Hortista: 86,60%
	SICRO2 - 11/2016 - Amazonas			Mensalista: 49,17%
	ORSE - 05/2021 - Sergipe			
	SEINFRA - 027 - Ceará			

Composições Analíticas com Preço Unitário

Composições Auxiliares

Insunmo	Código Banco	Descrição	Mão de Obra	Mão de Obra	MO sem LS =>	Valor do BDI =>	Valor do BDI =>	Und	Quant	Valor Unit.	Valor Unit.	Total
Composição Auxiliar	93405 SINAPI	MÁQUINA JATO DE PRESSAO PORTÁTIL, CAMARA DE 1 SAIDA, CAPACIDADE 280 L, DIAMETRO 670 MM, BICO DE JATO CURTO VENTURI DE 5/16", MANGUEIRA DE 1" COM COMPRESSOR DE AR REBOCÁVEL 189 PCM E MOTOR DIESEL 63 CV - CHI DIURNO. AF_03/2016	CHOR - CUSTOS HORÁRIOS DE MÁQUINAS E EQUIPAMENTOS	H	1,0000000	0,54	0,54	H	1,0000000	23,31	23,31	23,31
			Mão de Obra		12,49	LS =>	10,82	MO com LS =>	10,82	23,31		23,31
			Valor do BDI =>		8,29			Valor com BDI =>		37,52		37,52
Composição Auxiliar	93404 SINAPI	MÁQUINA JATO DE PRESSAO PORTÁTIL, CAMARA DE 1 SAIDA, CAPACIDADE 280 L, DIAMETRO 670 MM, BICO DE JATO CURTO VENTURI DE 5/16", MANGUEIRA DE 1" COM COMPRESSOR DE AR REBOCÁVEL 189 PCM E MOTOR DIESEL 63 CV - JUIROS. AF_03/2016	CHOR - CUSTOS HORÁRIOS DE MÁQUINAS E EQUIPAMENTOS	H	1,0000000	5,38	5,38	H	1,0000000	5,38	5,38	5,38
Insunmo	00004251 SINAPI	OPERADOR DE JATO ABRASIVO OU JATISTA	Mão de Obra	H	1,0000000	23,31	23,31	H	1,0000000	23,31	23,31	23,31
			MO sem LS =>		12,49	LS =>	10,82	MO com LS =>	10,82	23,31		23,31
			Valor do BDI =>		8,29			Valor com BDI =>		37,52		37,52
Composição	1											
Composição	93408 SINAPI	MÁQUINA JATO DE PRESSAO PORTÁTIL, CAMARA DE 1 SAIDA, CAPACIDADE 280 L, DIAMETRO 670 MM, BICO DE JATO CURTO VENTURI DE 5/16", MANGUEIRA DE 1" COM COMPRESSOR DE AR REBOCÁVEL 189 PCM E MOTOR DIESEL 63 CV - CHIP DIURNO. AF_03/2016	CHOR - CUSTOS HORÁRIOS DE MÁQUINAS E EQUIPAMENTOS	H	1,0000000	36,16	36,16	H	1,0000000	36,16	36,16	36,16
			Mão de Obra		12,49	LS =>	10,82	MO com LS =>	10,82	23,31		23,31
			Valor do BDI =>		8,29			Valor com BDI =>		37,52		37,52

CONSTRUTORA PROGRESSO

CONTRATANDO O SERVIÇO

Obra

CONTRATAÇÃO DE EMPRESA ESPECIALIZADA PARA PRESTAÇÃO DE SERVIÇOS DE CONSTRUÇÃO DA EDIFICAÇÃO DESTINADA A INSTALAR AS PROMOTORIAS DE JUSTIÇA DA COMARCA DE ITACAITIARA/AM

Bancos SINAPI - 07/2021 - Amazonas 28,35%
 SBC - 06/2021 - Amazonas 17,35%
 SICRO3 - 01/2021 - Amazonas
 SICRO2 - 11/2016 - Amazonas
 ORSE - 05/2021 - Sergipe
 SEINFRA - 027 - Ceará Mensalista: 49,17%

Composições Analíticas com Preço Unitário

Composições Auxiliares

Composição	Código/Banco	Descrição	Tipo	Quant.	Valor Unit.	Total
Composição Auxiliar	93404 SINAPI	MÁQUINA JATO DE PRESSÃO PORTÁTIL, CAMARA DE 1 SAIDA, CAPACIDADE 280 L, DIAMETRO 670 MM, BICO DE JATO CURTO VENTURI DE 5/16", MANGUEIRA DE 1" COM COMPRESSOR DE AR REBOCÁVEL 189 PCM E MOTOR DIESEL 63 CV - DEPRECIACAO. AF_03/2016	H	1,0000000	5,38	5,38
		CHOR - CUSTOS HORÁRIOS DE MÁQUINAS E EQUIPAMENTOS				
		Mão de Obra	H	1,0000000	23,31	23,31
		MO sem LS =>				
		MO sem LS =>		12,49	12,49	12,49
		Valor do BDI =>		20,45	20,45	20,45
		Valor com BDI =>		10,82	10,82	10,82
		Valor com BDI =>		23,31	23,31	23,31
		Valor com BDI =>		92,57	92,57	92,57
Composição Auxiliar	93406 SINAPI	MÁQUINA JATO DE PRESSÃO PORTÁTIL, CAMARA DE 1 SAIDA, CAPACIDADE 280 L, DIAMETRO 670 MM, BICO DE JATO CURTO VENTURI DE 5/16", MANGUEIRA DE 1" COM COMPRESSOR DE AR REBOCÁVEL 189 PCM E MOTOR DIESEL 63 CV - MANUTENÇÃO. AF_03/2016	H	1,0000000	6,73	6,73
		CHOR - CUSTOS HORÁRIOS DE MÁQUINAS E EQUIPAMENTOS				
		Mão de Obra	H	1,0000000	0,54	0,54
		MO sem LS =>				
		MO sem LS =>		12,49	12,49	12,49
		Valor do BDI =>		20,45	20,45	20,45
		Valor com BDI =>		10,82	10,82	10,82
		Valor com BDI =>		23,31	23,31	23,31
		Valor com BDI =>		92,57	92,57	92,57
Composição Auxiliar	93405 SINAPI	MÁQUINA JATO DE PRESSÃO PORTÁTIL, CAMARA DE 1 SAIDA, CAPACIDADE 280 L, DIAMETRO 670 MM, BICO DE JATO CURTO VENTURI DE 5/16", MANGUEIRA DE 1" COM COMPRESSOR DE AR REBOCÁVEL 189 PCM E MOTOR DIESEL 63 CV - DEPRECIACAO. AF_03/2016	H	1,0000000	5,38	5,38
		CHOR - CUSTOS HORÁRIOS DE MÁQUINAS E EQUIPAMENTOS				
		Mão de Obra	H	1,0000000	23,31	23,31
		MO sem LS =>				
		MO sem LS =>		12,49	12,49	12,49
		Valor do BDI =>		20,45	20,45	20,45
		Valor com BDI =>		10,82	10,82	10,82
		Valor com BDI =>		23,31	23,31	23,31
		Valor com BDI =>		92,57	92,57	92,57
Insumo	00036522 SINAPI	COMPRESSOR DE AR REBOCÁVEL, VAZAO 189 PCM, PRESSAO EFETIVA DE TRABALHO 102 PSI, MOTOR DIESEL, POTENCIA 63 CV	UN	0,0000720	53.675,73	3.86
Insumo	00039813 SINAPI	MÁQUINA TIPO VASO/TANQUE/JATO DE PRESSÃO PORTÁTIL PARA JATEAMENTO, CONTROLE AUTOMÁTICO E REMOTO, CAMARA DE 1 SAIDA, 280 L, DIAM. 670 MM, BICO JATO CURTO VENTURI DE 5/16", MANGUEIRA DE 1" DE 10 M, COMPLETA (VALVULAS POP UP E DOSADORA, FUNDO CÔNICO ETC)	UN	0,0000720	21.200,72	1.52
Composição	93405 SINAPI	MÁQUINA JATO DE PRESSÃO PORTÁTIL, CAMARA DE 1 SAIDA, CAPACIDADE 280 L, DIAMETRO 670 MM, BICO DE JATO CURTO VENTURI DE 5/16", MANGUEIRA DE 1" COM COMPRESSOR DE AR REBOCÁVEL 189 PCM E MOTOR DIESEL 63 CV - JUROS. AF_03/2016	H	0,00	0,00	0,00
		CHOR - CUSTOS HORÁRIOS DE MÁQUINAS E EQUIPAMENTOS				
		Mão de Obra	H	0,00	0,00	0,00
		MO sem LS =>				
		MO sem LS =>		0,00	0,00	0,00
		Valor do BDI =>		1,53	1,53	1,53
		Valor com BDI =>		0,00	0,00	0,00
		Valor com BDI =>		1,53	1,53	1,53
		Valor com BDI =>		6,91	6,91	6,91

CONSTRUTORA PROGRESSO LTDA
 Janayra Conde
 Diretora

RUA COMETA HALLEY, Nº 03 - SALA 03 - BAIRRO ALEIXO - CEP 69.060-095 MANAUS - AM
 TELEFONES: (92) 3584-5159 / 99162-1673
 C.N.P.J. 06.219.583/0001-22 INSC. MUNICIPAL 10863901

CONSTRUTORA PROGRESSO LTDA
 Cristiano Bielei
 Engº CIVIL CREA 9350-D/AM

CONSTRUTORA PROGRESSO

CONCEALMADO O FURNIMO

Obra
CONTRATAÇÃO DE EMPRESA ESPECIALIZADA PARA PRESTAÇÃO DE SERVIÇOS DE CONSTRUÇÃO DA EDIFICAÇÃO DESTINADA A INSTALAR AS PROMOTORIAS DE JUSTIÇA DA COMARCA DE ITACATIARA/AM

Bancos
 SINAPI - 07/2021 - Amazonas
 SICRO3 - 01/2021 - Amazonas
 SICRO2 - 11/2016 - Amazonas
 ORSE - 05/2021 - Sergipe
 SEINFRA - 027 - Ceará

B.D.I.
 28,35%
 17,35%

Encargos Sociais
 Desonerado:
 Hortista: 86,60%
 Mensalista: 49,17%

Composições Analíticas com Preço Unitário

Composições Auxiliares

Insunmo	Código Banco	Descrição	Material	Equipamento	MO sem LS =>	LS =>	MO com LS =>	Valor com BDI =>	Total
Insunmo	00036522 SINAPI	COMPRESSOR DE AR REBOCAVEL, VAZAO 189 PCM, PRESSAO EFETIVA DE TRABALHO 102 PSI, MOTOR DIESEL, POTENCIA 63 CV			0,00	LS =>	0,00	53,675,73	0,39
Insunmo	00039813 SINAPI	MAQUINA TIPO VASO/TANQUE/JATO DE PRESSAO PORTATIL PARA IATEAMENTO, CONTROLE AUTOMATICO E REMOTO, CAMARA DE 1 SAIDA, 280 L, DIAM. *670* MM, BICO JATO CURTO VENTURI DE 5/16", MANGUEIRA DE 1" DE 10 M, COMPLETA (VALVULAS POP UP E DOSADORA, FUNDO CONICO ETC)			0,00	LS =>	0,00	21.200,72	0,15
Composição	93406 SINAPI	MAQUINA JATO DE PRESSAO PORTATIL, CAMARA DE 1 SAIDA, CAPACIDADE 280 L, DIAMETRO 670 MM, BICO DE JATO CURTO VENTURI DE 5/16", MANGUEIRA DE 1" COM COMPRESSOR DE AR REBOCAVEL 189 PCM E MOTOR DIESEL 63 CV - MANUTENÇÃO. AF.03/2016	Material		0,00	LS =>	0,00	53,675,73	4,83
Insunmo	00036522 SINAPI	COMPRESSOR DE AR REBOCAVEL, VAZAO 189 PCM, PRESSAO EFETIVA DE TRABALHO 102 PSI, MOTOR DIESEL, POTENCIA 63 CV			0,00	LS =>	0,00	21.200,72	1,90
Insunmo	00039813 SINAPI	MAQUINA TIPO VASO/TANQUE/JATO DE PRESSAO PORTATIL PARA IATEAMENTO, CONTROLE AUTOMATICO E REMOTO, CAMARA DE 1 SAIDA, 280 L, DIAM. *670* MM, BICO JATO CURTO VENTURI DE 5/16", MANGUEIRA DE 1" DE 10 M, COMPLETA (VALVULAS POP UP E DOSADORA, FUNDO CONICO ETC)	Equipamento		0,00	LS =>	0,00	36,16	0,00
Composição	93407 SINAPI	MAQUINA JATO DE PRESSAO PORTATIL, CAMARA DE 1 SAIDA, CAPACIDADE 280 L, DIAMETRO 670 MM, BICO DE JATO CURTO VENTURI DE 5/16", MANGUEIRA DE 1" COM COMPRESSOR DE AR REBOCAVEL 189 PCM E MOTOR DIESEL 63 CV - MATERIAIS NA OPERAÇÃO. AF.03/2016	Material		0,00	LS =>	0,00	46,41	0,00
Insunmo	00004221 SINAPI	OLEO DIESEL COMBUSTIVEL COMUM			0,00	LS =>	0,00	4,59	36,16
Composição	090034 SBC	PAREDE TIJOLO FURADO 10x20x20cm 2 FACES - CHAPISCO/EMBOCO/REBOCO			0,00	LS =>	0,00	129,70	129,70
Insunmo	000100 SBC	AREIA GROSSA LAVADA			0,00	LS =>	0,00	49,68	3,52

CONSTRUTORA PROGRESSO LTDA
 Jansayral Conde
 Diretora

RUA COMETA HALLEY, Nº 03 - SALA 03 - BAIRRO ALEIXO - CEP 69.060-095 MANAUS - AM
 TELEFONES: (92) 3584-5159 / 99162-1673
 C.N.P.J 06.219.583/0001-22 INSC. MUNICIPAL 10863901

CONSTRUTORA PROGRESSO LTDA
 Christian Bieler
 Eng. CMT CREA 8380-D/AM

CONSTRUTORA PROGRESSO

CONTRATANDO O SERVIÇO

Obra

CONTRATAÇÃO DE EMPRESA ESPECIALIZADA PARA PRESTAÇÃO DE SERVIÇOS DE CONSTRUÇÃO DA EDIFICAÇÃO DESTINADA A INSTALAR AS PROMOTORIAS DE JUSTIÇA DA COMARCA DE ITACAITAMA/AM

Bancos
 SINAPI - 07/2021 - Amazonas 26,35%
 SBC - 06/2021 - Amazonas 17,35%
 SICRO3 - 01/2021 - Amazonas
 SICRO2 - 11/2016 - Amazonas
 ORSE - 05/2021 - Sergipe
 SEINFRA - 027 - Ceará

B.D.I.
 Encargos Sociais
 Desonerado:
 Hortista: 86,60%
 Mensalista: 49,17%

Composições Analíticas com Preço Unitário

Composições Auxiliares

Código	Banco	Descrição	Tipo	Instalações	Quant.	Valor Unit.	Total
Insunmo	000098 SBC	AREIA MEDIA LAVADA	Material		0,0580000	62,10	3,60
Insunmo	000320 SBC	ARGAMASSA PRONTA/MASSA UNICA MULTIMASSA 17kg/cm/m2	Material		10,0000000	0,61	6,10
Insunmo	000300 SBC	CAL HIDRATADA CH-III SACO 20kg (QUILOGRAMA)	Material		11,3520000	0,55	6,24
Insunmo	000050 SBC	CIMENTO PORTLAND CP III 32RS NBR 11578 (quilo)	Material		15,3940000	0,86	13,23
Insunmo	001950 SBC	TIJOLO FURADO DE BARRO (LAJOTA) 9 x 19 x 19cm	Material		25,0000000	0,89	22,25
Insunmo	00006111 SINAPI	SERVENTE DE OBRAS	Mão de Obra		1,9900000	10,15	20,19
Insunmo	00004750 SINAPI	PEDREIRO	Mão de Obra		1,9490000	13,75	26,79
Insunmo	099140 SBC	ESTUCADOR	Mão de Obra		2,0210000	13,75	27,78
					MO sem LS =>	40,06	
					Valor do BDI =>	36,77	166,47

Código	Banco	Descrição	Tipo	Instalações	Quant.	Valor Unit.	Total
Composição	90455 SINAPI	PASSANTE TIPO TUBO DE DIÂMETRO MAIOR QUE 75 MM, FIXADO EM LAJE. AF_05/2015	INHÍ - INSTALAÇÕES HIDROS		1,0000000	3,51	3,51
Insunmo	00043132 SINAPI	ARAME RECOZIDO 16 BWC, D = 1,65 MM (0,016 KG/M) OU 18 BWC, D = 1,25 MM (0,01 KG/M)	Material		0,0050000	16,17	0,08
Insunmo	00009836 SINAPI	TUBO PVC SERIE NORMAL, DN 100 MM, PARA ESCOTO PREDIAL (NBR 5688)	Material		0,1500000	7,88	1,18
Insunmo	00006111 SINAPI	SERVENTE DE OBRAS	Mão de Obra		0,0230000	10,15	0,23
Insunmo	00002696 SINAPI	ENCANADOR OU BOMBEIRO HIDRAULICO	Mão de Obra		0,1470000	13,75	2,02
					MO sem LS =>	1,21	2,25
					Valor do BDI =>	1,00	4,51

Código	Banco	Descrição	Tipo	Instalações	Quant.	Valor Unit.	Total
Composição	90454 SINAPI	PASSANTE TIPO TUBO DE DIÂMETRO MAIORES QUE 40 MM E MENORES OU IGUAIS A 75 MM, FIXADO EM LAJE. AF_05/2015	INHÍ - INSTALAÇÕES HIDROS		1,0000000	2,88	2,88
Insunmo	00043132 SINAPI	ARAME RECOZIDO 16 BWC, D = 1,65 MM (0,016 KG/M) OU 18 BWC, D = 1,25 MM (0,01 KG/M)	Material		0,0050000	16,17	0,08
Insunmo	00009837 SINAPI	TUBO PVC SERIE NORMAL, DN 75 MM, PARA ESCOTO PREDIAL (NBR 5688)	Material		0,1500000	8,43	1,26
Insunmo	00006111 SINAPI	SERVENTE DE OBRAS	Mão de Obra		0,0160000	10,15	0,16
Insunmo	00002696 SINAPI	ENCANADOR OU BOMBEIRO HIDRAULICO	Mão de Obra		0,1010000	13,75	1,38
					MO sem LS =>	0,83	1,54
					Valor do BDI =>	0,82	3,70
Composição	90453 SINAPI	PASSANTE TIPO TUBO DE DIÂMETRO MENOR OU IGUAL A 40 MM, FIXADO EM LAJE. AF_05/2015	INHÍ - INSTALAÇÕES HIDROS		1,0000000	1,50	1,50
Insunmo	00043132 SINAPI	ARAME RECOZIDO 16 BWC, D = 1,65 MM (0,016 KG/M) OU 18 BWC, D = 1,25 MM (0,01 KG/M)	Material		0,0050000	16,17	0,08

CONSTRUTORA PROGRESSO LTDA
 Janayra Conde
 Diretora

RUA COMETA HALLEY, Nº 03 - SALA 03 - BAIRRO ALEIXO - CEP 69.060-095 MANAUS - AM
 TELEFONES: (92) 3584-5159 / 99162-1673
 C.N.P.J. 06.219.583/0001-22 INSC. MUNICIPAL 10863901

CONSTRUTORA PROGRESSO LTDA
 Christian Bietler
 Engº Civil CR1A 8380-D/AM

Obra
CONTRATAÇÃO DE EMPRESA ESPECIALIZADA PARA PRESTAÇÃO DE SERVIÇOS DE CONSTRUÇÃO DA EDIFICAÇÃO DESTINADA A INSTALAR AS PROMOTORIAS DE JUSTIÇA DA COMARCA DE ITACAITIARA/AM

Bancos
SINAPI - 07/2021 - Amazonas
SBC - 06/2021 - Amazonas
SICRO3 - 01/2021 - Amazonas
SICRO2 - 11/2016 - Amazonas
ORSE - 05/2021 - Sergipe
SEINFRA - 027 - Ceará

B.D.I.
28,35%
17,35%
Encargos Sociais
Desonerado:
Horista: 86,60%
Mensalista: 49,17%

Composições Analíticas com Preço Unitário

Composições Auxiliares

Insuno	Código Banco	Descrição	Material	Tipo	Und	Quant.	Valor Unit.	Total
Insuno	00009835 SINAPI	TUBO PVC SERIE NORMAL, DN 40 MM, PARA ESCOTO PREDIAL (NBR 5688)	M	M		0,1500000	2,84	0,42
Insuno	00006111 SINAPI	SERVENTE DE OBRAS	Mão de Obra	H		0,0100000	10,15	0,10
Insuno	00002696 SINAPI	ENCANADOR OU BOMBEIRO HIDRAULICO	Mão de Obra	H		0,0660000	13,75	0,90
			MO sem LS =>	LS =>		0,46	MO com LS =>	1,00
			Valor do BDI =>			0,43		1,93

Insuno	Código Banco	Descrição	Material	Tipo	Und	Quant.	Valor Unit.	Total
Composição	180601 SBC	PINTURA ACRILICA ACETINADA 2 DEMAS + MASSA FINA + SELADOR	M2	M2		1,0000000	29,35	29,35
Insuno	002613 SBC	FUNDO SELADOR PARA TINTA ACRILICA SUVINIL (18 LITROS)	L	L		0,1600000	8,28	1,32
Insuno	018096 SBC	LIXA PARA MASSA 150	UN	UN		0,0600000	0,77	0,04
Insuno	039002 SBC	MASSA CORRIDA PVA SUVINIL (25 Kg)	LT	LT		0,0328000	62,02	2,03
Insuno	005210 SBC	TINTA ACRILICA ACETINADA RENDE MUITO SUVINIL (18 L)	L	L		0,3300000	12,42	4,09
Insuno	00006111 SINAPI	SERVENTE DE OBRAS	Mão de Obra	H		0,9200000	10,15	9,33
Insuno	00004783 SINAPI	PINTOR	Mão de Obra	H		0,9120000	13,75	12,54
			MO sem LS =>	LS =>		10,15	MO com LS =>	21,87
			Valor do BDI =>			8,32		37,67
								4,74

Insuno	Código Banco	Descrição	Material	Tipo	Und	Quant.	Valor Unit.	Total
Composição	100719 SINAPI	PINTURA COM TINTA ALQUÍDICA DE FUNDO (TIPO ZARCAO) PULVERIZADA SOBRE PERFIL METÁLICO EXECUTADO EM FÁBRICA (POR DEMÃO). AF. 01/2020	PINT - PINTURAS	M2		1,0000000	4,74	4,74
Insuno	00007307 SINAPI	FUNDO ANTICORROSIVO PARA METAIS FERROSOS (ZARCAO)	L	L		0,1908000	17,34	3,30
Insuno	00005318 SINAPI	SOLVENTE DILUENTE A BASE DE AGUARRAS	L	L		0,0575000	9,93	0,57
Insuno	00004783 SINAPI	PINTOR	Mão de Obra	H		0,0635000	13,75	0,87
			MO sem LS =>	LS =>		0,40	MO com LS =>	0,87
			Valor do BDI =>			1,34		6,08

Composição	Código Banco	Descrição	Material	Tipo	Und	Quant.	Valor Unit.	Total
Composição	91278 SINAPI	PLACA VIBRATÓRIA REVERSIVEL COM MOTOR 4 TEMPOS A GASOLINA, FORÇA CENTRIFUGA DE 25 KN (2500 KGF), POTÊNCIA 5,5 CV - CHI DIURNO. MÁQUINAS E EQUIPAMENTOS AF. 08/2015	CHOR - CUSTOS HORÁRIOS DE MÁQUINAS E EQUIPAMENTOS	CHI		1,0000000	0,43	0,43
Composição Auxiliar	91273 SINAPI	PLACA VIBRATÓRIA REVERSIVEL COM MOTOR 4 TEMPOS A GASOLINA, FORÇA CENTRIFUGA DE 25 KN (2500 KGF), POTÊNCIA 5,5 CV - DEPRECIAÇÃO AF. 08/2015	CHOR - CUSTOS HORÁRIOS DE MÁQUINAS E EQUIPAMENTOS	H		1,0000000	0,38	0,38
Composição Auxiliar	91274 SINAPI	PLACA VIBRATÓRIA REVERSIVEL COM MOTOR 4 TEMPOS A GASOLINA, FORÇA CENTRIFUGA DE 25 KN (2500 KGF), POTÊNCIA 5,5 CV - JUROS. AF. 08/2015	CHOR - CUSTOS HORÁRIOS DE MÁQUINAS E EQUIPAMENTOS	H		1,0000000	0,05	0,05
			MO sem LS =>	LS =>		0,00	MO com LS =>	0,00
			Valor do BDI =>			0,12		0,55

Obra

CONTRATAÇÃO DE EMPRESA ESPECIALIZADA PARA PRESTAÇÃO DE SERVIÇOS DE CONSTRUÇÃO DA EDIFICAÇÃO DESTINADA A INSTALAR AS PROMOTORIAS DE JUSTIÇA DA COMARCA DE ITACOAETARA/AM

Bancos
SINAPI - 07/2021 - Amazonas
SBC - 06/2021 - Amazonas
SICRO3 - 01/2021 - Amazonas
SICRO2 - 11/2016 - Amazonas
ORSE - 05/2021 - Sergipe
SEINFRA - 027 - Ceará

B.D.I.
28,35%
17,35%

Encargos Sociais
Desonerado:
Hortista: 86,60%
Mensalista: 49,17%

Composições Analíticas com Preço Unitário

Composições Auxiliares

Código Banco	Descrição	Tipo	Und	Quant	Valor Unit	Total
91277 SINAPI	PLACA VIBRATÓRIA REVERSIVEL COM MOTOR 4 TEMPOS A GASOLINA, FORÇA CENTRIFUGA DE 25 KN (2500 KGF), POTÊNCIA 5,5 CV - CHP DIURNO, AF. 08/2015	CHOR - CUSTOS HORÁRIOS DE MÁQUINAS E EQUIPAMENTOS	CHP	1,00000000	9,14	9,14
91275 SINAPI	PLACA VIBRATÓRIA REVERSIVEL COM MOTOR 4 TEMPOS A GASOLINA, FORÇA CENTRIFUGA DE 25 KN (2500 KGF), POTÊNCIA 5,5 CV - MANUTENÇÃO, AF. 08/2015	CHOR - CUSTOS HORÁRIOS DE MÁQUINAS E EQUIPAMENTOS	H	1,00000000	0,48	0,48
91276 SINAPI	PLACA VIBRATÓRIA REVERSIVEL COM MOTOR 4 TEMPOS A GASOLINA, FORÇA CENTRIFUGA DE 25 KN (2500 KGF), POTÊNCIA 5,5 CV - MATERIAIS NA OPERAÇÃO, AF. 08/2015	CHOR - CUSTOS HORÁRIOS DE MÁQUINAS E EQUIPAMENTOS	H	1,00000000	8,23	8,23
91274 SINAPI	PLACA VIBRATÓRIA REVERSIVEL COM MOTOR 4 TEMPOS A GASOLINA, FORÇA CENTRIFUGA DE 25 KN (2500 KGF), POTÊNCIA 5,5 CV - JURÓS, AF. 08/2015	CHOR - CUSTOS HORÁRIOS DE MÁQUINAS E EQUIPAMENTOS	H	1,00000000	0,05	0,05
91273 SINAPI	PLACA VIBRATÓRIA REVERSIVEL COM MOTOR 4 TEMPOS A GASOLINA, FORÇA CENTRIFUGA DE 25 KN (2500 KGF), POTÊNCIA 5,5 CV - DEPRECIÇÃO, AF. 08/2015	CHOR - CUSTOS HORÁRIOS DE MÁQUINAS E EQUIPAMENTOS	H	1,00000000	0,38	0,38
		MO sem LS =>		0,00	LS =>	0,00
		Valor do BDI =>		2,59	Valor com BDI =>	11,73
91273 SINAPI	PLACA VIBRATÓRIA REVERSIVEL COM MOTOR 4 TEMPOS A GASOLINA, FORÇA CENTRIFUGA DE 25 KN (2500 KGF), POTÊNCIA 5,5 CV - DEPRECIÇÃO, AF. 08/2015	CHOR - CUSTOS HORÁRIOS DE MÁQUINAS E EQUIPAMENTOS	H	1,00000000	0,38	0,38
00001442 SINAPI	COMPACTADOR DE SOLO TIPO PLACA VIBRATORIA REVERSIVEL, A GASOLINA, 4 TEMPOS, PESO DE 125 A 150 KG, FORÇA CENTRIFUGA DE 2500 A 2800 KGF, LARG. TRABALHO DE 400 A 450 MM, FREQ VIBRAÇÃO DE 4300 A 4500 RPM, VELOC. TRABALHO DE 15 A 20 M/MIN, POT. DE 5,5 A 6,0 HP	Equipamento	UN	0,0000533	7.228,68	0,38
		MO sem LS =>		0,00	LS =>	0,00
		Valor do BDI =>		0,11	Valor com BDI =>	0,49
91274 SINAPI	PLACA VIBRATÓRIA REVERSIVEL COM MOTOR 4 TEMPOS A GASOLINA, FORÇA CENTRIFUGA DE 25 KN (2500 KGF), POTÊNCIA 5,5 CV - JURÓS, AF. 08/2015	CHOR - CUSTOS HORÁRIOS DE MÁQUINAS E EQUIPAMENTOS	H	1,00000000	0,05	0,05

CONSTRUTORA PROGRESSO

CONTRATO 01/2015

Obra
CONTAÇÃO DE EMPRESA ESPECIALIZADA PARA PRESTAÇÃO DE SERVIÇOS DE CONSTRUÇÃO DA EDIFICAÇÃO DESTINADA A INSTALAR AS PROMOTORIAS DE JUSTIÇA DA COMARCA DE ITACATIARA/AM

Bancos
 SINAPI - 07/2021 - Amazonas
 SBC - 06/2021 - Amazonas
 SICRO3 - 01/2021 - Amazonas
 SICRO2 - 11/2016 - Amazonas
 ORSE - 05/2021 - Sergipe
 SEINFRA - 027 - Ceará

B.D.I.
 28,359%
 17,359%

Encargos Sociais
 Desonerado:
 Hora: 86,60%
 Mensalista: 49,17%

Composições Analíticas com Preço Unitário

Composições Auxiliares

Insuno	Código/Banco	Descrição	Tipo	Material	MO sem LS =>	Valor do BDI =>	Und	Quant.	Valor Unit.	Total
00001442 SINAPI	91275 SINAPI	COMPACTADOR DE SOLO TIPO PLACA VIBRATORIA REVERSIVEL, A GASOLINA, 4 TEMPOS, PESO DE 125 A 150 KG, FORÇA CENTRIFUGA DE 2500 A 2800 KGF, LARG. TRABALHO DE 400 A 450 MM, FREQ VIBRACAO DE 4300 A 4500 RPM, VELOC. TRABALHO DE 15 A 20 M/MIN, POT. DE 5,5 A 6,0 HP	Equipamento		0,00	0,01	UN	0,0000074	7.228,68	0,05
					MO sem LS =>	Valor do BDI =>			MO com LS =>	0,00
					0,00	0,01			Valor com BDI =>	0,06
										0,06
00001442 SINAPI	91276 SINAPI	PLACA VIBRATORIA REVERSIVEL COM MOTOR 4 TEMPOS A GASOLINA, FORÇA CENTRIFUGA DE 25 KN (2500 KGF), POTÊNCIA 5,5 CV - MANUTENÇÃO, AF_08/2015	Equipamento		0,00	0,14	UN	0,0000667	7.228,68	0,48
					MO sem LS =>	Valor do BDI =>			MO com LS =>	0,00
					0,00	0,14			Valor com BDI =>	0,62
										0,62
00004222 SINAPI	91842 SINAPI	PLACA VIBRATORIA REVERSIVEL COM MOTOR 4 TEMPOS A GASOLINA, FORÇA CENTRIFUGA DE 25 KN (2500 KGF), POTÊNCIA 5,5 CV - MATERIAIS NA OPERAÇÃO, AF_08/2015	CHOR - CUSTOS HORÁRIOS DE MÁQUINAS E EQUIPAMENTOS				H	1,0000000	8,23	8,23
										8,23
										8,23
00004222 SINAPI	91852 SINAPI	GASOLINA COMUM					L	1,4200000	5,80	8,23
					MO sem LS =>	Valor do BDI =>			MO com LS =>	0,00
					0,00	2,33			Valor com BDI =>	10,56
										10,56
93144 SINAPI	91842 SINAPI	PONTO DE UTILIZAÇÃO DE EQUIPAMENTOS ELÉTRICOS, RESIDENCIAL, INCLUINDO SUPORTE E PLACA, CAIXA ELÉTRICA, ELETRODUTO, CABO, RASGO, QUEBRA E CHUMBAMENTO, AF_01/2016	INEL - INSTALAÇÃO ELÉTRICA/ELETRIFICAÇÃO E ILUMINAÇÃO EXTERNA				UN	1,0000000	149,22	149,22
										149,22
										149,22
91842 SINAPI	91842 SINAPI	ELETRODUTO FLEXIVEL CORRUGADO, PVC, DN 20 MM (1/2"), PARA CIRCUITOS TERMINAIS, INSTALADO EM LAJE - FORNECIMENTO E INSTALAÇÃO, AF_12/2015	INEL - INSTALAÇÃO ELÉTRICA/ELETRIFICAÇÃO E ILUMINAÇÃO EXTERNA				M	4,0000000	3,60	14,40
										14,40
										14,40
91852 SINAPI	91852 SINAPI	ELETRODUTO FLEXIVEL CORRUGADO, PVC, DN 20 MM (1/2"), PARA CIRCUITOS TERMINAIS, INSTALADO EM PARDE - FORNECIMENTO E INSTALAÇÃO, AF_12/2015	INEL - INSTALAÇÃO ELÉTRICA/ELETRIFICAÇÃO E ILUMINAÇÃO EXTERNA				M	2,2000000	4,98	10,95
										10,95
										10,95

CONSTRUTORA PROGRESSO LTDA
 Janayra Conde
 Diretora

RUA COMETA HALLEY, Nº 03 - SALA 03 - BAIRRO ALEIXO - CEP 69.060-095 MANAUS - AM
 TELEFONES: (92) 3584-5159 / 99162-1673
 C.N.P.J 06.219.583/0001-22 INSC. MUNICIPAL 10863901

CONSTRUTORA PROGRESSO LTDA
 Chrislan Bielel
 Engº Civil CRA 9380-D/AM

Obra
CONTRATAÇÃO DE EMPRESA ESPECIALIZADA PARA PRESTAÇÃO DE
SERVIÇOS DE CONSTRUÇÃO DA EDIFICAÇÃO DESTINADA A INSTALAR AS
PROMOTORIAS DE JUSTIÇA DA COMARCA DE ITACAITIARA/AM

Bancos
SINAPI - 07/2021 - Amazonas
SBC - 06/2021 - Amazonas
SICRO3 - 01/2021 - Amazonas
SICRO2 - 11/2016 - Amazonas
ORSE - 05/2021 - Sergipe
SEINFRA - 027 - Ceará

B.D.I.
28,35%
17,35%

Encargos Sociais
Desonerado:
Horista: 86,60%
Mensalista: 49,17%

Composições Analíticas com Preço Unitário

Composições Auxiliares

Composição	Código Banco	Descrição	Tipo	Und	Quant.	Valor Unit.	Total		
Composição Auxiliar	91928 SINAPI	CABO DE COBRE FLEXÍVEL ISOLADO, 4 MM ² ANTI-CHAMA 450/750 V, PARA CIRCUITOS TERMINAIS - FORNECIMENTO E INSTALAÇÃO. AF_12/2015	INEL - INSTALAÇÃO ELÉTRICA/ELETRIFICAÇÃO E ILUMINAÇÃO EXTERNA	M	18,0000000	4,37	78,66		
Composição Auxiliar	91937 SINAPI	CAIXA OCTOGONAL 3" X 3", PVC, INSTALADA EM LAJE - FORNECIMENTO E INSTALAÇÃO. AF_12/2015	INEL - INSTALAÇÃO ELÉTRICA/ELETRIFICAÇÃO E INEL - INSTALAÇÃO	UN	0,3750000	7,47	2,80		
Composição Auxiliar	91945 SINAPI	SUPORTE PARA FUSADO COM PLACA DE ENCAIXE 4" X 2" ALTO (2,00 M DO PISO) PARA PONTO ELÉTRICO - FORNECIMENTO E INSTALAÇÃO. AF_12/2015	INEL - INSTALAÇÃO ELÉTRICA/ELETRIFICAÇÃO E ILUMINAÇÃO EXTERNA	UN	1,0000000	5,55	5,55		
Composição Auxiliar	91940 SINAPI	CAIXA RETANGULAR 4" X 2" MÉDIA (1,30 M DO PISO), PVC, INSTALADA EM PAREDE - FORNECIMENTO E INSTALAÇÃO. AF_12/2015	INEL - INSTALAÇÃO ELÉTRICA/ELETRIFICAÇÃO E INEL - INSTALAÇÕES HIDROS	UN	1,0000000	9,18	9,18		
Composição Auxiliar	90466 SINAPI	CHUMBAMENTO LINEAR EM ALVENARIA PARA RAMAIS/DISTRIBUIÇÃO COM DIÂMETROS MENORES OU IGUAIS A 40 MM. AF_05/2015	INEL - INSTALAÇÕES HIDROS	M	2,2000000	7,62	16,76		
Composição Auxiliar	90456 SINAPI	QUEBRA EM ALVENARIA PARA INSTALAÇÃO DE CAIXA DE TOMADA (4X4 OU 4X2). AF_05/2015	INEL - INSTALAÇÕES HIDROS	UN	1,0000000	2,21	2,21		
Composição Auxiliar	90447 SINAPI	RASCO EM ALVENARIA PARA ELETRODUTOS COM DIÂMETROS MENORES OU IGUAIS A 40 MM. AF_05/2015	INEL - INSTALAÇÕES HIDROS SANITÁRIAS	M	2,2000000	3,96	8,71		
			MO sem LS =>		37,67	LS =>	32,63	MO com LS =>	70,30
			Valor do BDI =>		42,30	Valor com BDI =>		191,52	
Composição	102183 SINAPI	PORTA PIVOTANTE DE VIDRO TEMPERADO, 2 FOLHAS DE 90X210 CM, ESPESSURA DE 10MM, INCLUSIVE ACESSÓRIOS. AF_01/2021	ESQV - ESQUADRIAS/FERRAGENS/VIDR	UN	1,0000000	1,995,56	1,995,56		
Insuno	00003104 SINAPI	CONJ. DE FERRAGENS PARA PORTA DE VIDRO TEMPERADO, EM ZAMAC CROMADO, CONTEMPLANDO: DOBRADICA INF.; DOBRADICA SUP.; PIVO PARA DOBRADICA INF.; PIVO PARA DOBRADICA SUP.; FECHADURA CENTRAL EM ZAMC CROMADO; CONTRA FECHADURA DE PRESSAO VIDRO TEMPERADO INCOLOR PARA PORTA DE ABRIR, E = 10 MM (SEM FERRAGENS E SEM COLOCACAO)	Material	CJ	2,0000000	80,44	160,88		
Insuno	00005031 SINAPI	VIDRO TEMPERADO INCOLOR PARA PORTA DE ABRIR, E = 10 MM (SEM VIDRACEIRO)	Material	M2	3,7800000	459,54	1,737,06		
Insuno	00010489 SINAPI	MÃO DE OBRA	Mão de Obra	H	4,1000000	13,94	57,15		
Insuno	08006111 SINAPI	SERVENTE DE OBRAS	Mão de Obra	H	3,9880000	10,15	40,47		
			MO sem LS =>		52,32	MO com LS =>	97,62		
			Valor do BDI =>		565,74	Valor com BDI =>	2,561,30		
Composição	101618 SINAPI	PREPARO DE FUNDO DE VALA COM LARGURA MENOR QUE 1,5 M, COM CAMADA DE AREIA, LANÇAMENTO MANUAL. AF_08/2020	MOVT - MOVIMENTO DE TERRA	M3	1,0000000	130,67	130,67		
Composição Auxiliar	91533 SINAPI	COMPACTADOR DE SOLOS DE PERCUSSÃO (SOQUETE) COM MOTOR A GASOLINA 4 TEMPOS, POTÊNCIA 4 CV - CHP DIURNO. AF_08/2015	CHOR - CUSTOS HORÁRIOS DE MÁQUINAS E EQUIPAMENTOS	CHP	0,0718000	30,62	2,19		

CONSTRUTORA PROGRESSO

CONCESSIONÁRIO OFICIAL

Obra: **Bancos** SINAPl - 07/2021 - Amazonas
B.D.I. 28,35%
Encargos Sociais Desonerado:
 SERVIÇOS DE CONSTRUÇÃO DE EMPRESA ESPECIALIZADA PARA PRESTAÇÃO DE SERVIÇOS DE CONSTRUÇÃO DA EDIFICAÇÃO DESTINADA A INSTALAR AS SBC - 06/2021 - Amazonas 17,35%
 SICKRO2 - 01/2021 - Amazonas
 SICKRO2 - 11/2016 - Amazonas
 ORSE - 05/2021 - Sergipe
 SEINFRA - 027 - Ceará Mensalista: 49,17%

Composições Analíticas com Preço Unitário

Composições Auxiliares

Composição	Código	Banco	Descrição	Tipo	Und	Quant	Valor Unit	Total
Composição Auxiliar	91534	SINAPI	COMPACTADOR DE SOLOS DE PERCUSSÃO (SOQUETE) COM MOTOR A	CHH	M3	0,0666000	23,94	1,59
Insumo	00000370	SINAPI	GASOLINA 4 TEMPOS, POTÊNCIA 4 CV - CHI DIURNO, AF_08/2015	CHH	M3	1,1000000	62,10	68,31
Insumo	00006111	SINAPI	AREIA MEDIA - POSTO JAZIDA/FORNECEDOR (RETRAIADO NA JAZIDA, SEM TRANSPORTE)	M3		1,1000000	62,10	68,31
Insumo	00004750	SINAPI	SERVENTE DE OBRAS PEDREIRO	H		3,0329000	10,15	30,78
				H		2,0219000	13,75	27,80
				LS=>		28,68	MO com LS=>	61,80
							Valor com BDI =>	167,71

Composição	Código	Banco	Descrição	Tipo	Und	Quant	Valor Unit	Total
Composição	101622	SINAPI	PREPARO DE FUNDO DE VALA COM LARGURA MENOR QUE 1,5 M, COM CAMADA DE AREIA, LANÇAMENTO MECANIZADO, AF_08/2020	MOVT - MOVIMENTO DE TERRA	M3	1,0000000	124,46	124,46

Composição Auxiliar	Código	Banco	Descrição	Tipo	Und	Quant	Valor Unit	Total
Composição Auxiliar	5678	SINAPI	RETROSCAVADEIRA SOBRE RODAS COM CARREGADEIRA, TRACÇÃO 4X4, POTÊNCIA LÍQ. 88 HP, CAÇAMBA CARREG. CAP. MÍN. 1 M3, CAÇAMBA RETRO CAP. 0,26 M3, PESO OPERACIONAL MÍN. 6,674 KG, PROFUNDIDADE ESCAVACÃO MÁX. 4,37 M - CHP DIURNO, AF_06/2014	CHP		0,1037000	98,43	10,20

Composição Auxiliar	Código	Banco	Descrição	Tipo	Und	Quant	Valor Unit	Total
Composição Auxiliar	91533	SINAPI	COMPACTADOR DE SOLOS DE PERCUSSÃO (SOQUETE) COM MOTOR A	CHH	M3	0,0718000	30,62	2,19

Composição Auxiliar	Código	Banco	Descrição	Tipo	Und	Quant	Valor Unit	Total
Composição Auxiliar	5679	SINAPI	GASOLINA 4 TEMPOS, POTÊNCIA 4 CV - CHP DIURNO, AF_08/2015	CHH	M3	0,5187000	39,58	20,53

Composição Auxiliar	Código	Banco	Descrição	Tipo	Und	Quant	Valor Unit	Total
Composição Auxiliar	91534	SINAPI	COMPACTADOR DE SOLOS DE PERCUSSÃO (SOQUETE) COM MOTOR A	CHH	M3	0,0666000	23,94	1,59

Insumo	Código	Banco	Descrição	Tipo	Und	Quant	Valor Unit	Total
Insumo	00000370	SINAPI	GASOLINA 4 TEMPOS, POTÊNCIA 4 CV - CHI DIURNO, AF_08/2015	CHH	M3	1,1000000	62,10	68,31

Insumo	Código	Banco	Descrição	Tipo	Und	Quant	Valor Unit	Total
Insumo	00006111	SINAPI	AREIA MEDIA - POSTO JAZIDA/FORNECEDOR (RETRAIADO NA JAZIDA, SEM TRANSPORTE)	M3		1,1000000	62,10	68,31
Insumo	00004750	SINAPI	SERVENTE DE OBRAS PEDREIRO	H		1,1204000	10,15	11,37
				H		0,7470000	13,75	10,27
				LS=>		18,27	MO com LS=>	39,36
							Valor com BDI =>	159,74

Composição	Código	Banco	Descrição	Tipo	Und	Quant	Valor Unit	Total
Composição	2288	ORSE	Pintura de acabamento com aplicação de 02 demãos de tinta acrílica convencional	Latex PVA	M2	1,0000000	10,49	10,49

Insumo	Código	Banco	Descrição	Tipo	Und	Quant	Valor Unit	Total
Insumo	00004783	SINAPI	PINTOR	Mão de Obra	H	0,4000000	13,75	5,50
Insumo	00006111	SINAPI	SERVENTE DE OBRAS	Mão de Obra	H	0,2000000	10,15	2,03
Insumo	00007356	SINAPI	TINTA ACRILICA PREMIUM, COR BRANCO FOSCO	Material	L	0,1800000	16,46	2,96
				MO sem LS=>		4,04	3,49	7,53
				LS=>			MO com LS=>	7,53
							Valor com BDI =>	13,46

Obra Bancos B.D.L. Encargos Sociais
 CONTRATAÇÃO DE EMPRESA ESPECIALIZADA PARA PRESTAÇÃO DE SINAPI - 07/2021 - Amazonas 28,35% Desonerado:
 SERVIÇOS DE CONSTRUÇÃO DA EDIFICAÇÃO DESTINADA A INSTALAR AS SBC - 06/2021 - Amazonas 17,35% Hora: 86,60%
 PROMOTORIAS DE JUSTIÇA DA COMARCA DE ITACATIARA/AM SICRO3 - 01/2021 - Amazonas Mensalista: 49,17%
 SICRO2 - 11/2016 - Amazonas
 ORSE - 05/2021 - Sergipe
 SEINFRA - 027 - Ceará

Composições Analíticas com Preço Unitário

Composições Auxiliares

Código Banco	Descrição	Tipo	Quant.	Valor Unit	Total
2306 ORSE	Pintura de acabamento com aplicação de 02 demãos de esmalte sintético sobre superfícies metálicas - R1	Esmalte Sintético / Óleo	1,0000000	11,56	11,56
2226 ORSE	Tinta esmalte sintético (coralit ou similar) Tinta esmalte sintético, coralit ou similar (galão de 3,6 l)	Material	0,1800000	20,07	3,61
00003768 SINAPI	LIXA EM FOLHA PARA FERRO, NUMERO 150	Material	0,3000000	1,41	0,42
00004783 SINAPI	PINTOR	Mão de Obra	0,4000000	13,75	5,50
00006111 SINAPI	SERVENTE DE OBRAS	Mão de Obra	0,2000000	10,15	2,03
		MO sem LS =>	3,49	MO com LS =>	7,53
		Valor do BDI =>	3,28	Valor com BDI =>	14,84

Código Banco	Descrição	Tipo	Quant.	Valor Unit	Total
4078 ORSE	Pintura de proteção sobre superfícies metálicas com aplicação de 01 demão de tinta Super Galvite (Sherwin Williams ou similar) - R2	Esmalte Sintético / Óleo	1,0000000	5,86	5,86
3204 ORSE	Tinta para aderência e proteção de superfícies galvanizadas, Super Galvite, marca Sherwin Williams ou similar Tinta para aderência e proteção de superfícies galvanizadas, Super Galvite, marca Sherwin Williams	Material	0,0900000	19,46	1,75
00003768 SINAPI	LIXA EM FOLHA PARA FERRO, NUMERO 150	Material	0,2500000	1,41	0,35
00004783 SINAPI	PINTOR	Mão de Obra	0,2000000	13,75	2,75
00006111 SINAPI	SERVENTE DE OBRAS	Mão de Obra	0,1000000	10,15	1,01
		MO sem LS =>	2,02	MO com LS =>	3,76
		Valor do BDI =>	1,66	Valor com BDI =>	7,52

Código Banco	Descrição	Tipo	Quant.	Valor Unit	Total
2304 ORSE	Pintura de proteção sobre superfícies metálicas com aplicação de 01 demão de tinta anti-corrosiva zincado - R2	Esmalte Sintético / Óleo	1,0000000	6,08	6,08
2446 ORSE	Zarcão anticorrosivo	Material	0,0900000	24,99	2,24
00003767 SINAPI	LIXA EM FOLHA PARA PAREDE OU MADEIRA, NUMERO 120 (COR VERMELHA)	Material	0,2500000	0,33	0,08
00004783 SINAPI	PINTOR	Mão de Obra	0,2000000	13,75	2,75
00006111 SINAPI	SERVENTE DE OBRAS	Mão de Obra	0,1000000	10,15	1,01
		MO sem LS =>	2,02	MO com LS =>	3,76
		Valor do BDI =>	1,72	Valor com BDI =>	7,80

Código Banco	Descrição	Tipo	Quant.	Valor Unit	Total
11702 ORSE	Piso em concreto simples desmoldado, fck = 15 MPa, e = 7 cm - Não inclui formas para juntas de concretagem	Pisos : Cimentados, em Concreto Simples, tipo Tech-Stone e de Alta	1,0000000	28,81	28,81
11480 ONSE	Concreto simples usinado (cke=15mpa, bombeado, lançado e adensado na infraestrutura	Alvenarias de Pedra e Concretos para Fundações	0,0700000	307,63	21,53
00004750 SINAPI	PEDEIREIRO	Mão de Obra	0,5300000	13,75	7,28

Obra
Bancos
B.D.I.
Encargos Sociais
Desonerado:
Hortista: 86,60%
Mensalista: 49,17%

CONTRATAÇÃO DE EMPRESA ESPECIALIZADA PARA PRESTAÇÃO DE SERVIÇOS DE CONSTRUÇÃO DA EDIFICAÇÃO DESTINADA A INSTALAR AS SBC - 06/2021 - Amazonas
SERVIÇOS DE CONSTRUÇÃO DA EDIFICAÇÃO DESTINADA A INSTALAR AS SBC - 01/2021 - Amazonas
PROMOTORIAS DE JUSTIÇA DA COMARCA DE ITACATIARA/AM
SICRO2 - 11/2016 - Amazonas
SICRO2 - 05/2021 - Sergipe
ORSE - 05/2021 - Ceará
SEINFRA - 027 - Ceará

Composições Analíticas com Preço Unitário
Composições Auxiliares

Composição	Código Banco	Descrição	Tipo	Valor do BDI =>		Quant	Valor com BDI =>		Total
				MO sem LS =>	LS =>		3,94 MO com LS =>	5,02	
	2282 ORSE	Preparo de superfície com lixamento e aplicação de 01 demão de líquido selador acrílico	Latex PVA	6,17		1,0060000	5,02	5,02	36,98
Insunmo	1332 ORSE	Líquido selador acrílico (galão de 3,6 l)	Material			0,2000000	5,52	1,10	1,10
Insunmo	00003767 SINAPI	LIXA EM FOLHA PARA PAREDE OU MADEIRA, NUMERO 120 (COR VERMELHA)	Material			0,5000000	0,33	0,16	0,16
Insunmo	00004783 SINAPI	PINTOR	Mão de Obra			0,2000000	13,75	2,75	2,75
Insunmo	00006111 SINAPI	SERVENTE DE OBRAS	Mão de Obra			0,1000000	10,15	1,01	1,01
			MO sem LS =>	2,02		1,74 MO com LS =>		3,76	3,76
			Valor do BDI =>	1,42		Valor com BDI =>		6,44	6,44
Composição	2282 ORSE	Preparo de superfície com lixamento e aplicação de 01 demão de líquido selador acrílico	Latex PVA			1,0000000	5,02	5,02	5,02
Insunmo	1332 ORSE	Líquido selador acrílico (galão de 3,6 l)	Material			0,2000000	5,52	1,10	1,10
Insunmo	00003767 SINAPI	LIXA EM FOLHA PARA PAREDE OU MADEIRA, NUMERO 120 (COR VERMELHA)	Material			0,5000000	0,33	0,16	0,16
Insunmo	00004783 SINAPI	PINTOR	Mão de Obra			0,2000000	13,75	2,75	2,75
Insunmo	00006111 SINAPI	SERVENTE DE OBRAS	Mão de Obra			0,1000000	10,15	1,01	1,01
			MO sem LS =>	2,02		1,74 MO com LS =>		3,76	3,76
			Valor do BDI =>	1,42		Valor com BDI =>		6,44	6,44
Composição	90456 SINAPI	QUEBRA EM ALVENARIA PARA INSTALAÇÃO DE CAIXA DE TOMADA (4X4 OU 4X2). AF_05/2015	INH1 - INSTALAÇÕES HIDROS SANITÁRIAS			1,0060000	2,21	2,21	2,21
Insunmo	00006111 SINAPI	SERVENTE DE OBRAS	Mão de Obra			0,0230000	10,15	0,23	0,23
Insunmo	00002696 SINAPI	ENCANADOR OU BOMBEIRO HIDRAULICO	Mão de Obra			0,1440000	13,75	1,98	1,98
			MO sem LS =>	1,18		1,03 MO com LS =>		2,21	2,21
			Valor do BDI =>	0,63		Valor com BDI =>		2,84	2,84
Composição	90447 SINAPI	RASGO EM ALVENARIA PARA ELETRODUTOS COM DIÂMETROS MENORES OU IGUAIS A 40 MM. AF_05/2015	INH1 - INSTALAÇÕES HIDROS SANITÁRIAS			1,0000000	3,96	3,96	3,96
Insunmo	00006111 SINAPI	SERVENTE DE OBRAS	Mão de Obra			0,0340000	10,15	0,34	0,34
Insunmo	00002436 SINAPI	ELETRICISTA	Mão de Obra			0,2160000	16,78	3,62	3,62
			MO sem LS =>	2,12		1,84 MO com LS =>		3,96	3,96
			Valor do BDI =>	1,12		Valor com BDI =>		5,08	5,08
			Tipo			Quant	Valor Unit	Total	

Obra
CONTRATAÇÃO DE EMPRESA ESPECIALIZADA PARA PRESTAÇÃO DE SERVIÇOS DE CONSTRUÇÃO DA EDIFICAÇÃO DESTINADA A INSTALAR AS PROMOTORIAS DE JUSTIÇA DA COMARCA DE ITACAITIARA/AM

Bancos
 SINAPI - 07/2021 - Amazonas 28,35%
 SBC - 06/2021 - Amazonas 17,35%
 SBCRO3 - 01/2021 - Amazonas
 SBCRO2 - 11/2016 - Amazonas
 ORSE - 05/2021 - Sergipe
 SEINFRA - 027 - Ceará

B.D.I.
 Encargos Sociais
 Desonerado:
 Hora: 86,60%
 Mensalista: 49,17%

Composições Analíticas com Preço Unitário

Composições Auxiliares

Composição	Código Banco	Descrição	Tipo	Instalações	Und	Quant	Valor Unit	Total
Composição	90443 SINAPI	RASCO EM ALVENARIA PARA RAMAIS/ DISTRIBUIÇÃO COM DIÂMETROS MENORES OU IGUAIS A 40 MM. AF. 05/2015	INHI - INSTALAÇÕES HIDROS	SANTÁRIAS	M	1,0000000	6,88	6,88
Insumo	00006111 SINAPI	SERVENTE DE OBRAS	Mão de Obra	H	+	0,0700000	10,15	0,71
Insumo	00002696 SINAPI	ENCANADOR OU BOMBEIRO HIDRAULICO	Mão de Obra	H	+	0,4490000	13,75	6,17
			MO sem LS =>	LS =>		3,19	MO com LS =>	6,88
			Valor do BDI =>			1,95	Valor com BDI =>	8,83
Composição	91222 SINAPI	RASCO EM ALVENARIA PARA RAMAIS/ DISTRIBUIÇÃO COM DIÂMETROS MAIORES QUE 40 MM E MENORES OU IGUAIS A 75 MM. AF. 05/2015	INHI - INSTALAÇÕES HIDROS	SANTÁRIAS	M	1,0000000	7,41	7,41
Insumo	00006111 SINAPI	SERVENTE DE OBRAS	Mão de Obra	H	+	0,0760000	10,15	0,77
Insumo	00002696 SINAPI	ENCANADOR OU BOMBEIRO HIDRAULICO	Mão de Obra	H	+	0,4830000	13,75	6,64
			MO sem LS =>	LS =>		3,44	MO com LS =>	7,41
			Valor do BDI =>			2,10	Valor com BDI =>	9,51
Composição	89673 SINAPI	REDUÇÃO EXCÊNTRICA, PVC, SERIE R, ÁGUA PLUVIAL, DN 100 X 75 MM, JUNTA ELÁSTICA, FORNECIDO E INSTALADO EM CONDUTORES VERTICAIS DE ÁGUAS PLUVIAIS. AF. 12/2014	INHI - INSTALAÇÕES HIDROS	SANTÁRIAS	UN	1,0000000	14,35	14,35
Insumo	00000301 SINAPI	ANEL BORRACHA PARA TUBO ESCOTO PREDIAL, DN 100 MM (NBR 5688)	Material		UN	+	1,0000000	1,97
Insumo	00020078 SINAPI	PASTA LUBRIFICANTE PARA TUBOS E CONEXÕES COM JUNTA ELÁSTICA (USO EM PVC, AÇO, POLIETILENO E OUTROS) (DE *400* G)	Material		UN	+	0,0460000	17,80
Insumo	00020046 SINAPI	REDUÇÃO EXCÊNTRICA PVC, SERIE R, DN 100 X 75 MM, PARA ESCOTO OU AGUAS PLUVIAIS PREDIAIS	Material		UN	+	1,0000000	9,90
Insumo	00006111 SINAPI	SERVENTE DE OBRAS	Mão de Obra	H	+	0,0700000	10,15	0,71
Insumo	00002696 SINAPI	ENCANADOR OU BOMBEIRO HIDRAULICO	Mão de Obra	H	+	0,0700000	13,75	0,96
			MO sem LS =>	LS =>		0,78	MO com LS =>	1,67
			Valor do BDI =>			4,07	Valor com BDI =>	18,42
Composição	89661 SINAPI	REDUÇÃO EXCÊNTRICA, PVC, SERIE R, ÁGUA PLUVIAL, DN 150 X 100 MM, JUNTA ELÁSTICA, FORNECIDO E INSTALADO EM CONDUTORES VERTICAIS DE ÁGUAS PLUVIAIS. AF. 12/2014	INHI - INSTALAÇÕES HIDROS	SANTÁRIAS	UN	1,0000000	39,22	39,22
Insumo	00000300 SINAPI	ANEL BORRACHA, DN 150 MM, PARA TUBO SERIE REFORCADA ESCOTO PREDIAL	Material		UN	+	1,0000000	8,28
Insumo	00020078 SINAPI	PASTA LUBRIFICANTE PARA TUBOS E CONEXÕES COM JUNTA ELÁSTICA (USO EM PVC, AÇO, POLIETILENO E OUTROS) (DE *400* G)	Material		UN	+	0,0700000	17,80
Insumo	00020047 SINAPI	REDUÇÃO EXCÊNTRICA PVC, SERIE R, DN 150 X 100 MM, PARA ESCOTO OU AGUAS PLUVIAIS PREDIAIS	Material		UN	+	1,0000000	27,08

CONSTRUTORA PROGRESSO

CONSTRUINDO O FUTURO

Obra

CONTRATAÇÃO DE EMPRESA ESPECIALIZADA PARA PRESTAÇÃO DE SERVIÇOS DE CONSTRUÇÃO DA EDIFICAÇÃO DESTINADA A INSTALAR AS PROMOTORIAS DE JUSTIÇA DA COMARCA DE ITACATIARA/AM

Bancos SINAPI - 07/2021 - Amazonas 28,35%
 SBC - 06/2021 - Amazonas 17,35%
 SICRO3 - 01/2021 - Amazonas
 SICRO2 - 11/2016 - Amazonas
 ORSE - 05/2021 - Sergipe
 SENFRA - 027 - Ceará

B.D.I. Encargos Sociais
 Desoneração: Hortista: 86,60%
 Mensalista: 49,17%

Composições Analíticas com Preço Unitário

Composições Auxiliares

Insumo	00006111 SINAPI	SERVENTE DE OBRAS	Mão de Obra	H	0,1100000	10,15	1,11
Insumo	00002696 SINAPI	ENCANADOR OU BOMBEIRO HIDRAULICO	Mão de Obra	H	0,1100000	13,75	1,51
			MO sem LS =>	LS =>	1,22	MO com LS =>	2,62
			Valor do BDI =>		11,12	Valor com BDI =>	50,34

Composição	Código Banco	5668 SINAPI	Descrição	RETROESCAVADEIRA SOBRE RODAS COM CARREGADEIRA, TRACÇÃO 4X2, POTÊNCIA LÍQ. 79 HP, CAÇAMBA CARREG. CAP. MÍN. 1 M3, CAÇAMBA RETRO CAP. 0,20 M3, PESO OPERACIONAL MÍN. 6.570 KG, PROFUNDIDADE ESCAVAÇÃO MÁX. 4,37 M - MATERIAIS NA OPERAÇÃO. AF_06/2014	Material	MO sem LS =>	0,00	4,59	37,82
					Valor do BDI =>	10,72	Valor com BDI =>	48,54	

Insumo	00004221 SINAPI	OLEO DIESEL COMBUSTIVEL COMUM	Material	L	8,2400000	4,59	37,82
			MO sem LS =>	LS =>	0,00	MO com LS =>	0,00
			Valor do BDI =>		10,72	Valor com BDI =>	48,54

Composição	Código Banco	5679 SINAPI	Descrição	RETROESCAVADEIRA SOBRE RODAS COM CARREGADEIRA, TRACÇÃO 4X4, POTÊNCIA LÍQ. 88 HP, CAÇAMBA CARREG. CAP. MÍN. 1 M3, CAÇAMBA RETRO CAP. 0,26 M3, PESO OPERACIONAL MÍN. 6.674 KG, PROFUNDIDADE ESCAVAÇÃO MÁX. 4,37 M - CHI DIURNO. AF_06/2014	Material	MO sem LS =>	0,00	4,59	37,82
					Valor do BDI =>	10,72	Valor com BDI =>	48,54	

Composição Auxiliar	88858 SINAPI	CHOR - CUSTOS HORÁRIOS DE MÁQUINAS E EQUIPAMENTOS	CHI	1,0000000	39,58	Total	39,58
Composição Auxiliar	88857 SINAPI	CHOR - CUSTOS HORÁRIOS DE MÁQUINAS E EQUIPAMENTOS	H	1,0000000	1,94	Total	1,94
Insumo	00004234 SINAPI	MÃO DE OBRA	H	1,0000000	23,31	Total	23,31
		MO sem LS =>	LS =>	10,82	MO com LS =>	23,31	23,31
		Valor do BDI =>		11,22	Valor com BDI =>	50,80	50,80

Composição	Código Banco	5678 SINAPI	Descrição	RETROESCAVADEIRA SOBRE RODAS COM CARREGADEIRA, TRACÇÃO 4X4, POTÊNCIA LÍQ. 88 HP, CAÇAMBA CARREG. CAP. MÍN. 1 M3, CAÇAMBA RETRO CAP. 0,26 M3, PESO OPERACIONAL MÍN. 6.674 KG, PROFUNDIDADE ESCAVAÇÃO MÁX. 4,37 M - CHP DIURNO. AF_06/2014	Material	MO sem LS =>	0,00	4,59	37,82
					Valor do BDI =>	10,72	Valor com BDI =>	48,54	

CONSTRUTORA PROGRESSO

CONCEBIDO O RUAPO

Obra
CONTRATAÇÃO DE EMPRESA ESPECIALIZADA PARA PRESTAÇÃO DE SERVIÇOS DE CONSTRUÇÃO DA EDIFICAÇÃO DESTINADA A INSTALAR AS PROMOTORIAS DE JUSTIÇA DA COMARCA DE ITACAITARA/AM

Barcos
 SINAPI - 07/2021 - Amazonas
 SBC - 06/2021 - Amazonas
 SBCRO3 - 01/2021 - Amazonas
 SICRO2 - 11/2016 - Amazonas
 ORSE - 05/2021 - Sergipe
 SEINFRA - 027 - Ceará

Composições Analíticas com Preço Unitário

Composições Auxiliares

Composição	Código Banco	Descrição	Quant.	Valor Unit.	Total
Composição Auxiliar	88858 SINAPI	RETROESCAVADORA SOBRE RODAS COM CARREGADEIRA, TRACÇÃO 4X4, POTÊNCIA LÍQ. 88 HP, CAÇAMBA CARREG. CAP. MÍN. 1 M3, CAÇAMBA RETRO CAP. 0,26 M3, PESO OPERACIONAL MÍN. 6.674 KG, PROFUNDIDADE ESCAVACÃO MÁX. 4,37 M - JÚROS. AF. 06/2014	1,00000000	1,94	1,94
Composição Auxiliar	53786 SINAPI	RETROESCAVADORA SOBRE RODAS COM CARREGADEIRA, TRACÇÃO 4X4, POTÊNCIA LÍQ. 88 HP, CAÇAMBA CARREG. CAP. MÍN. 1 M3, CAÇAMBA RETRO CAP. 0,26 M3, PESO OPERACIONAL MÍN. 6.674 KG, PROFUNDIDADE ESCAVACÃO MÁX. 4,37 M - MATERIAIS NA OPERAÇÃO. AF. 06/2014	1,00000000	40,94	40,94
Composição Auxiliar	88857 SINAPI	RETROESCAVADORA SOBRE RODAS COM CARREGADEIRA, TRACÇÃO 4X4, POTÊNCIA LÍQ. 88 HP, CAÇAMBA CARREG. CAP. MÍN. 1 M3, CAÇAMBA RETRO CAP. 0,26 M3, PESO OPERACIONAL MÍN. 6.674 KG, PROFUNDIDADE ESCAVACÃO MÁX. 4,37 M - DEPRECIAÇÃO. AF. 06/2014	1,00000000	14,33	14,33
Composição Auxiliar	5664 SINAPI	RETROESCAVADORA SOBRE RODAS COM CARREGADEIRA, TRACÇÃO 4X4, POTÊNCIA LÍQ. 88 HP, CAÇAMBA CARREG. CAP. MÍN. 1 M3, CAÇAMBA RETRO CAP. 0,26 M3, PESO OPERACIONAL MÍN. 6.674 KG, PROFUNDIDADE ESCAVACÃO MÁX. 4,37 M - MANUTENÇÃO. AF. 06/2014	1,00000000	17,91	17,91
Insumo	00004234 SINAPI	OPERADOR DE ESCAVADORA	Mão de Obra	1,00000000	23,31
			MO sem LS =>	12,49	12,49
			Valor do BDI =>	27,90	27,90
Composição	88857 SINAPI	RETROESCAVADORA SOBRE RODAS COM CARREGADEIRA, TRACÇÃO 4X4, POTÊNCIA LÍQ. 88 HP, CAÇAMBA CARREG. CAP. MÍN. 1 M3, CAÇAMBA RETRO CAP. 0,26 M3, PESO OPERACIONAL MÍN. 6.674 KG, PROFUNDIDADE ESCAVACÃO MÁX. 4,37 M - DEPRECIAÇÃO. AF. 06/2014	1,00000000	14,33	14,33
Insumo	00036531 SINAPI	RETROESCAVADORA SOBRE RODAS COM CARREGADEIRA, TRACÇÃO 4 X 4, POTÊNCIA LÍQUIDA 88 HP, PESO OPERACIONAL MÍNIMO DE 6674 KG, CAPACIDADE DA CARREGADEIRA DE 1,00 M3 E DA RETROESCAVADORA MÍNIMA DE 0,26 M3, PROFUNDIDADE DE ESCAVACAO MAXIMA DE 4,37 M	Equipamento	0,0000560	255,985,52
			MO sem LS =>	0,00	0,00
			Valor do BDI =>	4,06	4,06
Composição	88858 SINAPI	RETROESCAVADORA SOBRE RODAS COM CARREGADEIRA, TRACÇÃO 4X4, POTÊNCIA LÍQ. 88 HP, CAÇAMBA CARREG. CAP. MÍN. 1 M3, CAÇAMBA RETRO CAP. 0,26 M3, PESO OPERACIONAL MÍN. 6.674 KG, PROFUNDIDADE ESCAVACÃO MÁX. 4,37 M - JÚROS. AF. 06/2014	1,00000000	1,94	1,94
			MO sem LS =>	0,00	0,00
			Valor do BDI =>	18,39	18,39

CONSTRUTORA PROGRESSO LTDA
 Janaína Conde
 Diretora

RUA COMETA HALLEY, Nº 03 - SALA 03 - BAIRRO ALEXIXO - CEP 69.060-095 MANAUS - AM
 TELEFONES: (92) 3584-5159 / 99162-1673
 C.N.P.J 06.219.583/0001-22 INSC. MUNICIPAL 10863901

CONSTRUTORA PROGRESSO LTDA
 Christian Bietler
 Engº CIVIL CREA 9350-D/AM

CONSTRUTORA PROGRESSO

CONTRATANDO O SERVIÇO

Obra

CONTRATAÇÃO DE EMPRESA ESPECIALIZADA PARA PRESTAÇÃO DE SERVIÇOS DE CONSTRUÇÃO DA EDIFICAÇÃO DESTINADA A INSTALAR AS PROMOTORIAS DE JUSTIÇA DA COMARCA DE ITACAITIARA/AM

Bancos
SINAPI - 07/2021 - Amazonas
SBC - 06/2021 - Amazonas
SICRO3 - 01/2021 - Amazonas
SICRO2 - 11/2016 - Amazonas
ORSE - 05/2021 - Sergipe
SEINFRA - 027 - Ceará

B.D.I.
26,35%
17,35%

Encargos Sociais
Desonerado:
Hortista: 86,60%
Mensalista: 49,17%

Composições Analíticas com Preço Unitário

Composições Auxiliares

Insuno	Código Banco	Descrição	Equipamento	UN	0,0000076	255.985,52	1,94
	00036531 SINAPI	RETROSCAVADEIRA SOBRE RODAS COM CARREGADEIRA, TRACAO 4 X 4, POTENCIA LIQUIDA 88 HP, PESO OPERACIONAL MINIMO DE 6674 KG, CAPACIDADE DA CARREGADEIRA DE 1,00 M3 E DA RETROSCAVADEIRA MINIMA DE 0,26 M3, PROFUNDIDADE DE ESCAVACAO MAXIMA DE 4,37 M					
		MO sem LS =>			0,00	MO com LS =>	0,00
		Valor do BDI =>			0,55	Valor com BDI =>	2,49
Composição	Código Banco	Descrição	Equipamento <td>UN <td>0,0000700</td> <td>255.985,52</td> <td>17,91</td> </td>	UN <td>0,0000700</td> <td>255.985,52</td> <td>17,91</td>	0,0000700	255.985,52	17,91
	5664 SINAPI	RETROSCAVADEIRA SOBRE RODAS COM CARREGADEIRA, TRACAO 4X4, POTENCIA LIQ. 88 HP, CAÇAMBA CARREG. CAP. MIN. 1 M3, CAÇAMBA RETRO CAP. 0,26 M3, PESO OPERACIONAL MIN. 6.674 KG, PROFUNDIDADE ESCAVACAO MÁX. 4,37 M - MANUTENÇÃO. AF.06/2014					
		MO sem LS =>			0,00	MO com LS =>	0,00
		Valor do BDI =>			5,08	Valor com BDI =>	22,99
Insuno	00036531 SINAPI	RETROSCAVADEIRA SOBRE RODAS COM CARREGADEIRA, TRACAO 4 X 4, POTENCIA LIQUIDA 88 HP, PESO OPERACIONAL MINIMO DE 6674 KG, CAPACIDADE DA CARREGADEIRA DE 1,00 M3 E DA RETROSCAVADEIRA MINIMA DE 0,26 M3, PROFUNDIDADE DE ESCAVACAO MAXIMA DE 4,37 M	Equipamento	UN	0,0000700	255.985,52	17,91
		MO sem LS =>			0,00	MO com LS =>	0,00
		Valor do BDI =>			5,08	Valor com BDI =>	22,99
Composição	Código Banco	Descrição	Equipamento <td>UN <td>1,0000000</td> <td>40,94</td> <td>40,94</td> </td>	UN <td>1,0000000</td> <td>40,94</td> <td>40,94</td>	1,0000000	40,94	40,94
	53786 SINAPI	RETROSCAVADEIRA SOBRE RODAS COM CARREGADEIRA, TRACAO 4X4, POTENCIA LIQ. 88 HP, CAÇAMBA CARREG. CAP. MIN. 1 M3, CAÇAMBA RETRO CAP. 0,26 M3, PESO OPERACIONAL MIN. 6.674 KG, PROFUNDIDADE ESCAVACAO MÁX. 4,37 M - MATERIAIS NA OPERAÇÃO. AF.06/2014					
		MO sem LS =>			0,00	MO com LS =>	0,00
		Valor do BDI =>			11,61	Valor com BDI =>	52,55
Insuno	00004221 SINAPI	OLEO DIESEL COMBUSTIVEL COMUM	Material	L	8,9200000	4,59	40,94
		MO sem LS =>			0,00	MO com LS =>	0,00
		Valor do BDI =>			11,61	Valor com BDI =>	52,55
Composição	Código Banco	Descrição	Equipamento <td>UN <td>1,0000000</td> <td>6,30</td> <td>6,30</td> </td>	UN <td>1,0000000</td> <td>6,30</td> <td>6,30</td>	1,0000000	6,30	6,30
	2477 ORSE	Rasgos em alvenaria para passagem de tubulação diâm 1 1/4" a 2"					
		MO sem LS =>			0,00	MO com LS =>	0,00
		Valor do BDI =>			11,61	Valor com BDI =>	52,55
Insuno	00002696 SINAPI	ENCHANADOR OU BOMBIEIRO HIDRAULICO	Mão de Obra	H	0,2000000	13,75	2,75
		MO sem LS =>			0,3500000	10,15	3,55
		Valor do BDI =>			1,79	Valor com BDI =>	8,09
Insuno	00006111 SINAPI	SERVENTE DE OBRAS	Mão de Obra	H	2,92	MO com LS =>	6,30
		MO sem LS =>			2,92	MO com LS =>	6,30
		Valor do BDI =>			1,79	Valor com BDI =>	8,09
Composição	Código Banco	Descrição	Equipamento <td>UN <td>1,0000000</td> <td>24,86</td> <td>24,86</td> </td>	UN <td>1,0000000</td> <td>24,86</td> <td>24,86</td>	1,0000000	24,86	24,86
	1908 ORSE	Reboco ou emboço externo, de parede, com argamassa traço 1:1:8 (cimento / cal / areia), espessura 2,0 cm					
		MO sem LS =>			0,00	MO com LS =>	0,00
		Valor do BDI =>			11,61	Valor com BDI =>	52,55

Obra
CONTRATAÇÃO DE EMPRESA ESPECIALIZADA PARA PRESTAÇÃO DE SERVIÇOS DE CONSTRUÇÃO DA EDIFICAÇÃO DESTINADA A INSTALAR AS SBC - 06/2021 - Amazonas
SERVIÇOS DE CONSTRUÇÃO DESTINADA A INSTALAR AS SBC - 06/2021 - Amazonas
PROMOTORIAS DE JUSTIÇA DA COMARCA DE ITACAITARA/AM

Bancos
 SINAPI - 07/2021 - Amazonas
 SBC - 06/2021 - Amazonas
 SICRO3 - 01/2021 - Amazonas
 SICRO2 - 11/2016 - Amazonas
 ORSE - 05/2021 - Sergipe
 SEINFRA - 027 - Ceará

B.D.I.
 28,35%
 17,35%

Encargos Sociais
 Desonerado:
 Hora: 86,60%
 Mensalista: 49,17%

Composições Analíticas com Preço Unitário

Composições Auxiliares

Composição	Código Banco	Descrição	Tipo	Quant.	Valor Unit.	Total
Composição Auxiliar	3308 ORSE	Argamassa em volume - cimento, cal e areia traço 1:5 (1:2:8) - 1 saco cimento 50 kg / 2 sacos cal 20 kg / 8 pedidas de areia dim 0,35 x 0,45 x 0,13 m - Confeção mecânica e transporte	M3	0,0200000	526,46	10,52
Insumo	00004750 SINAPI	Mão de Obra	H	0,6000000	13,75	8,25
Insumo	00006111 SINAPI	Mão de Obra	H	0,6000000	10,15	6,09
		MO sem LS =>	LS =>	7,03	MO com LS =>	15,15
		Valor do BDI =>			Valor com BDI =>	31,91
Composição	5103 ORSE	Regularização Manual	M2	1,0000000	3,04	3,04
Insumo	00006111 SINAPI	SERVENTE DE OBRAS	H	0,3000000	10,15	3,04
		MO sem LS =>	LS =>	1,41	MO com LS =>	3,04
		Valor do BDI =>			Valor com BDI =>	3,90
Composição	91693 SINAPI	SERRA CIRCULAR DE BANCADA COM MOTOR ELÉTRICO POTÊNCIA DE SHP, COM COIFA PARA DISCO 10" - CHI DIURNO, AF_08/2015	Und	1,0000000	23,38	23,38
Composição Auxiliar	91688 SINAPI	SERRA CIRCULAR DE BANCADA COM MOTOR ELÉTRICO POTÊNCIA DE SHP, COM COIFA PARA DISCO 10" - DEPRECAÇÃO, AF_08/2015	H	1,0000000	0,06	0,06
Composição Auxiliar	91689 SINAPI	SERRA CIRCULAR DE BANCADA COM MOTOR ELÉTRICO POTÊNCIA DE SHP, COM COIFA PARA DISCO 10" - JUROS, AF_08/2015	H	1,0000000	0,01	0,01
Insumo	00004230 SINAPI	OPERADOR DE MÁQUINAS E TRATORES DIVERSOS (TERRAPLANAGEM)	H	1,0000000	23,31	23,31
		MO sem LS =>	LS =>	10,82	MO com LS =>	23,31
		Valor do BDI =>			Valor com BDI =>	30,01
Composição	91692 SINAPI	SERRA CIRCULAR DE BANCADA COM MOTOR ELÉTRICO POTÊNCIA DE SHP, COM COIFA PARA DISCO 10" - CHIP DIURNO, AF_08/2015	Und	1,0000000	25,79	25,79
Composição Auxiliar	91689 SINAPI	SERRA CIRCULAR DE BANCADA COM MOTOR ELÉTRICO POTÊNCIA DE SHP, COM COIFA PARA DISCO 10" - JUROS, AF_08/2015	H	1,0000000	0,01	0,01
Composição Auxiliar	91690 SINAPI	SERRA CIRCULAR DE BANCADA COM MOTOR ELÉTRICO POTÊNCIA DE SHP, COM COIFA PARA DISCO 10" - MANUTENÇÃO, AF_08/2015	H	1,0000000	0,04	0,04
Composição Auxiliar	91688 SINAPI	SERRA CIRCULAR DE BANCADA COM MOTOR ELÉTRICO POTÊNCIA DE SHP, COM COIFA PARA DISCO 10" - DEPRECAÇÃO, AF_08/2015	H	1,0000000	0,06	0,06
Composição Auxiliar	91691 SINAPI	SERRA CIRCULAR DE BANCADA COM MOTOR ELÉTRICO POTÊNCIA DE SHP, COM COIFA PARA DISCO 10" - MATERIAIS NA OPERAÇÃO, AF_08/2015	H	1,0000000	2,37	2,37
Insumo	00004230 SINAPI	OPERADOR DE MÁQUINAS E TRATORES DIVERSOS (TERRAPLANAGEM)	H	1,0000000	23,31	23,31
		Mão de Obra	LS =>	10,82	MO com LS =>	23,31
		Valor do BDI =>			Valor com BDI =>	33,10

CONSTRUTORA PROGRESSO

CONTRATANDO O SERVIÇO

Obra: **Bancos** B.D.I. **Encargos Sociais**

CONTRATAÇÃO DE EMPRESA ESPECIALIZADA PARA PRESTAÇÃO DE SINAPI - 07/2021 - Amazonas **28,35%** Desonerado:

SERVIÇOS DE CONSTRUÇÃO DA EDIFICAÇÃO DESTINADA A INSTALAR AS SBC - 06/2021 - Amazonas **17,35%** Hora: 86,60%

PROMOTORIAS DE JUSTIÇA DA COMARCA DE ITACATIARA/AM SICRO3 - 01/2021 - Amazonas Mensalista: 49,17%

SICRO2 - 11/2016 - Amazonas ORSE - 05/2021 - Scripte

SEINFRA - 027 - Ceará

Composições Analíticas com Preço Unitário

Composições Auxiliares

Código Banco	Descrição	Tipo	Und	Quant.	Valor Unit	Total
91688 SINAPI	SERRA CIRCULAR DE BANCADA COM MOTOR ELÉTRICO POTÊNCIA DE 5HP, CHOR - CUSTOS HORÁRIOS DE MÁQUINAS E EQUIPAMENTOS COM COIFA PARA DISCO 10" - DEPRECIACÃO. AF.08/2015	H	H	1,00000000	0,06	0,06
00014618 SINAPI	SERRA CIRCULAR DE BANCADA COM MOTOR ELÉTRICO, POTENCIA DE *1600* W, PARA DISCO DE DIAMETRO DE 10" (250 MM)	UN	UN	0,00000720	949,95	0,06
	MO sem LS =>		LS =>	0,00	MO com LS =>	0,00
	Valor do BDI =>			0,02	Valor com BDI =>	0,08

Código Banco	Descrição	Tipo	Und	Quant.	Valor Unit	Total
91689 SINAPI	SERRA CIRCULAR DE BANCADA COM MOTOR ELÉTRICO POTENCIA DE 5HP, CHOR - CUSTOS HORÁRIOS DE MÁQUINAS E EQUIPAMENTOS COM COIFA PARA DISCO 10" - Juros. AF.08/2015	H	H	1,00000000	0,01	0,01
00014618 SINAPI	SERRA CIRCULAR DE BANCADA COM MOTOR ELÉTRICO, POTENCIA DE *1600* W, PARA DISCO DE DIAMETRO DE 10" (250 MM)	UN	UN	0,00000144	949,95	0,01
	MO sem LS =>		LS =>	0,00	MO com LS =>	0,00
	Valor do BDI =>			0,00	Valor com BDI =>	0,01

Código Banco	Descrição	Tipo	Und	Quant.	Valor Unit	Total
91690 SINAPI	SERRA CIRCULAR DE BANCADA COM MOTOR ELÉTRICO POTENCIA DE 5HP, CHOR - CUSTOS HORÁRIOS DE MÁQUINAS E EQUIPAMENTOS COM COIFA PARA DISCO 10" - MANUTENÇÃO. AF.08/2015	H	H	1,00000000	0,04	0,04
00014618 SINAPI	SERRA CIRCULAR DE BANCADA COM MOTOR ELÉTRICO, POTENCIA DE *1600* W, PARA DISCO DE DIAMETRO DE 10" (250 MM)	UN	UN	0,00000500	949,95	0,04
	MO sem LS =>		LS =>	0,00	MO com LS =>	0,00
	Valor do BDI =>			0,01	Valor com BDI =>	0,05

Código Banco	Descrição	Tipo	Und	Quant.	Valor Unit	Total
91691 SINAPI	SERRA CIRCULAR DE BANCADA COM MOTOR ELÉTRICO POTENCIA DE 5HP, CHOR - CUSTOS HORÁRIOS DE MÁQUINAS E EQUIPAMENTOS COM COIFA PARA DISCO 10" - MATERIAIS NA OPERAÇÃO. AF.08/2015	H	H	1,00000000	2,37	2,37
00002705 SINAPI	ENERGIA ELÉTRICA ATE 2000 KWH INDUSTRIAL, SEM DEMANDA	KW/H	LS =>	3,17000000	0,75	2,37
	MO sem LS =>		LS =>	0,00	MO com LS =>	0,00
	Valor do BDI =>			0,67	Valor com BDI =>	3,04

Código Banco	Descrição	Tipo	Und	Quant.	Valor Unit	Total
011130 SBC	SERVIÇO EMPREITADO-INSTALACAO DE PONTO LUZ EM TETO	11	UN	1,00000000	48,47	48,47
00006111 SINAPI	SERVENTE DE OBRAS	H	H	1,80000000	10,15	18,27
00002436 SINAPI	ELETRICISTA	Mão de Obra	H	1,80000000	16,78	30,20
	MO sem LS =>		LS =>	22,49	MO com LS =>	48,47
	Valor do BDI =>			13,74	Valor com BDI =>	62,21

Código Banco	Descrição	Tipo	Und	Quant.	Valor Unit	Total
86883 SINAPI	SIFÃO DO TIPO FLEXIVEL EM PVC 1 X 1,1/2 - FORNECIMENTO E INSTALACÃO. AF.01/2020	INHI - INSTALAÇÕES HIDROS SANITÁRIAS	UN	1,00000000	7,17	7,17

CONSTRUTORA PROGRESSO LTDA
 Janayra Conde
 Diretora

RUA COMETA HALLEY, Nº 03 - SALA 03 - BAIRRO ALEIXO - CEP 69.060-095 MANAUS - AM
 TELEFONES: (92) 3584-5159 / 99162-1673
 CNPJ 06.219.583/0001-22 INSC. MUNICIPAL 10863901

CONSTRUTORA PROGRESSO LTDA
 Christian Bieler
 Eng.º Civil CREA 8380-0/AM

CONSTRUTORA PROGRESSO

CONTRUO O RARIO

Obra
CONTRATAÇÃO DE EMPRESA ESPECIALIZADA PARA PRESTAÇÃO DE SERVIÇOS DE CONSTRUÇÃO DA EDIFICAÇÃO DESTINADA A INSTALAR AS PROMOTORIAS DE JUSTIÇA DA COMARCA DE ITACOAHTIARA/AM

Bancos
 SINAPI - 07/2021 - Amazonas
 SBC - 06/2021 - Amazonas
 SICRO3 - 01/2021 - Amazonas
 SICRO2 - 11/2016 - Amazonas
 ORSE - 05/2021 - Sergipe
 SEINFRA - 027 - Ceará

B.D.I.
 28,35%
 17,35%

Encargos Sociais
 Desonerado:
 Hora: 86,60%
 Mensalista: 49,17%

Composições Analíticas com Preço Unitário

Composições Auxiliares

Insuno	00003146 SINAPI	FITA VEDA ROSCA EM ROLOS DE 18 MM X 10 M (L X C)	Material	UN	0,0332000	2,55	0,08
Insuno	00006148 SINAPI	SIFAO PLASTICO FLEXIVEL SAIDA VERTICAL PARA COLUNA LAVATORIO, 1 X 1,1/2"	Material	UN	1,0000000	5,67	5,67
Insuno	00006111 SINAPI	SERVENTE DE OBRAS	Mão de Obra	H	0,0266000	10,15	0,26
Insuno	00002696 SINAPI	ENCANADOR OU BOMBEIRO HIDRAULICO	Mão de Obra	H	0,0845000	13,75	1,16
			MO sem LS =>		0,66	MO com LS =>	1,42
			Valor do BDI =>		2,03		9,20

Composição	Código Banco	Descrição	Tipo	Und	Quant	Valor Unit	Total
Insuno	078051 SBC	SOLDA EXOTERMICA COM MOLDE GTB 16Y	Material	UN	1,0000000	26,07	26,07
Insuno	087547 SBC	ALICATE PARA MOLDE DE SOLDA EXOTERMICA	Material	UN	0,0330000	68,68	2,26
Insuno	071889 SBC	CARTUCHO EM PO PARA SOLDA EXOTERMICA 90/115/150/250	Material	UN	1,0000000	4,97	4,97
Insuno	033225 SBC	MOLDE P/ SOLDA EXOTERMICA GTB 16YZ	Material	UN	0,0400000	96,56	3,86
Insuno	163358 SBC	PALITO IGNITOR PARA SOLDA EXOTERMICA	Material	UN	1,0310000	1,07	1,10
Insuno	00006111 SINAPI	SERVENTE DE OBRAS	Mão de Obra	H	0,5160000	10,15	5,23
Insuno	00002436 SINAPI	ELETRICISTA	Mão de Obra	H	0,5160000	16,78	8,65
			MO sem LS =>		7,44	MO com LS =>	13,88
			Valor do BDI =>		7,39		33,46

Composição	Código Banco	Descrição	Tipo	Und	Quant	Valor Unit	Total
Insuno	91945 SINAPI	SUPORTE PARAFUSADO COM PLACA DE ENCAIXE 4" X 2" ALTO (2,00 M DO PISO) PARA PONTO ELÉTRICO - FORNECIMENTO E INSTALAÇÃO.	INEL - INSTALAÇÃO ELÉTRICA/ELETRIFICAÇÃO E ILUMINAÇÃO EXTERNA	UN	1,0000000	5,55	5,55
Insuno	00038094 SINAPI	AF_12/2015 ESPELHO / PLACA DE 3 POSTOS 4" X 2", PARA INSTALACAO DE TOMADAS E INTERRUPTORES	Material	UN	1,0000000	1,65	1,65
Insuno	00038099 SINAPI	SUPORTE DE FIXACAO PARA ESPELHO / PLACA 4" X 2", PARA 3 MODULOS, PARA INSTALACAO DE TOMADAS E INTERRUPTORES (SOMENTE SUPORTE)	Material	UN	1,0000000	0,85	0,85
Insuno	00002436 SINAPI	ELETRICISTA	Mão de Obra	H	0,1820000	16,78	3,05
			MO sem LS =>		1,42	MO com LS =>	3,05
			Valor do BDI =>		1,57		7,12

Composição	Código Banco	Descrição	Tipo	Und	Quant	Valor Unit	Total
Insuno	91946 SINAPI	SUPORTE PARAFUSADO COM PLACA DE ENCAIXE 4" X 2" MÉDIO (1,30 M DO PISO) PARA PONTO ELÉTRICO - FORNECIMENTO E INSTALAÇÃO.	INEL - INSTALAÇÃO ELÉTRICA/ELETRIFICAÇÃO E ILUMINAÇÃO EXTERNA	UN	1,0000000	4,58	4,58
Insuno	00038094 SINAPI	AF_12/2015 ESPELHO / PLACA DE 3 POSTOS 4" X 2", PARA INSTALACAO DE TOMADAS E INTERRUPTORES	Material	UN	1,0000000	1,65	1,65

CONSTRUTORA PROGRESSO LTDA
 Janayra Cordeiro
 Diretora

RUA COMETA HALLEY, Nº 03 - SALA 03 - BAIRRO ALEXIXO - CEP: 69.060-095 MANAUS - AM
 TELEFONES: (92) 3584-5159 / 99162-1673
 C.N.P.J: 06.219.583/0001-22 INSC. MUNICIPAL 10863901

CONSTRUTORA PROGRESSO LTDA
 Christian Bielei
 Engº CIVIL CREA 9380-0/AM

CONSTRUTORA PROGRESSO

CONSTRUINDO O FUTURO

Obra: **Bancos** B.D.I. Encargos Sociais
 CONTRATAÇÃO DE EMPRESA ESPECIALIZADA PARA PRESTAÇÃO DE SERVIÇOS DE CONSTRUÇÃO DA EDIFICAÇÃO DESTINADA A INSTALAR AS PROMOTORIAS DE JUSTIÇA DA COMARCA DE ITACATARA/AM
 SINAPI - 07/2021 - Amazonas 28,35% Desonerador:
 SBC - 06/2021 - Amazonas 17,35% Horta: 86,60%
 SBCRO3 - 01/2021 - Amazonas SBCRO2 - 11/2016 - Amazonas Mensalista: 49,17%
 ORSE - 05/2021 - Sergipe
 SEINFRA - 027 - Ceará

Composições Analíticas com Preço Unitário

Composições Auxiliares

Insunmo	00038099 SINAPI	SUPORTE DE FIXAÇÃO PARA ESPELHO / PLACA 4" X 2", PARA 3 MODULOS, PARA INSTALAÇÃO DE TOMADAS E INTERRUPTORES (SOMENTE SUPORTE)	Material	UN	1,00000000	0,85	0,85
Insunmo	00002436 SINAPI	ELETRICISTA	Mão de Obra	H	0,1240000	16,78	2,08
			MO sem LS =>	LS =>	0,97	MO com LS =>	2,08
			Valor do BDI =>		1,30	Valor com BDI =>	5,88
Composição	COMP-691204 Próprio	Descrição	TIPO	Und	Quant	Valor Unit	Total

Insunmo	00002436 SINAPI	ELETRICISTA	Mão de Obra	H	1,00000000	16,78	16,78
Insunmo	00002436 Próprio	Presilhas para travamento do cabo fotovoltaico nos trilhos	Material	UN	8,00000000	10,14	81,12
Insunmo	00006111 SINAPI	SERVENTE DE OBRAS	Mão de Obra	H	1,00000000	10,15	10,15
Insunmo	006395 SBC	GANCHO COM ROSCA PARA TELHA 1/4" x 85mm THUNDER	Material	UN	2,00000000	52,91	105,82
Insunmo	00011580 SINAPI	TRILHO QUADRADO FRIZADO PARA RODIZIO (VERGALHAO MACICO), EM ALUMINIO, COM DIMENSÕES DE 6 X 6 X 6 MM	Material	M	4,20000000	5,29	22,21
			MO sem LS =>	LS =>	12,50	MO com LS =>	26,93
			Valor do BDI =>		66,93	Valor com BDI =>	303,01
Composição	86872 SINAPI	TANQUE DE LOUÇA BRANCA COM COLUNA, 30L OU EQUIVALENTE. FORNECIMENTO E INSTALAÇÃO. AF_01/2020	TIPO	Und	Quant	Valor Unit	Total

Insunmo	00004351 SINAPI	PEÇA SANITÁRIA, INCLUI PORCA CEGA, ARRUÉLA E BUCHA DE NYLON TAMANHO S-8	Material	UN	6,00000000	8,93	53,58
Insunmo	00037329 SINAPI	REJUNTE EPOXI, QUALQUER COR	Material	KG	0,0702000	92,16	6,46
Insunmo	00020271 SINAPI	TANQUE LOUÇA BRANCA COM COLUNA 30* L	Material	UN	1,00000000	223,55	223,55
Insunmo	00006111 SINAPI	SERVENTE DE OBRAS	Mão de Obra	H	0,7111000	10,15	7,21
Insunmo	00002696 SINAPI	ENCANADOR OU BOMBEIRO HIDRAULICO	Mão de Obra	H	1,7689000	13,75	24,32
			MO sem LS =>	LS =>	14,63	MO com LS =>	31,53
			Valor do BDI =>		89,34	Valor com BDI =>	404,46
Composição	89784 SINAPI	TE, PVC, SERIE NORMAL, ESCOTO PREDIAL, DN 50 X 50 MM, JUNTA ELÁSTICA, FORNECIDO E INSTALADO EM RAMAL DE DESCARGA OU RAMAL DE ESCOTO SANITÁRIO. AF_12/2014	TIPO	Und	Quant	Valor Unit	Total

Insunmo	00000296 SINAPI	ANEL BORRACHA PARA TUBO ESCOTO PREDIAL DN 50 MM (NBR 5688)	Material	UN	2,00000000	1,11	2,22
Insunmo	00020078 SINAPI	PASTA LUBRIFICANTE PARA TUBOS E CONEXÕES COM JUNTA ELÁSTICA (USO EM PVC, AÇO, POLIETILENO E OUTROS) (DE 400° C)	Material	UN	0,04000000	17,80	0,71

CONSTRUTORA PROGRESSO LTDA
 Janayra Conde
 Diretora

RUA COMETA HALLEY, Nº 03 - SALA 03 - BAIRRO ALEIXO - CEP 69.060-095 MANAUS - AM
 TELEFONES: (92) 3584-5159 / 99162-1673
 CNPJ 06.219.583/0001-22 INSC. MUNICIPAL 10863901

CONSTRUTORA PROGRESSO LTDA
 Christian Bieker
 Engº Civil CREA 9380-0/AM

CONSTRUTORA PROGRESSO

CONSTRUINDO O FUTURO

Outra
CONTRATAÇÃO DE EMPRESA ESPECIALIZADA PARA PRESTAÇÃO DE SERVIÇOS DE CONSTRUÇÃO DA EDIFICAÇÃO DESTINADA A INSTALAR AS PROMOTORIAS DE JUSTIÇA DA COMARCA DE ITACATIARA/AM

Bancos
 SINAPI - 07/2021 - Amazonas 28,35%
 SBC - 06/2021 - Amazonas 17,35%
 SICRO3 - 01/2021 - Amazonas
 SICRO2 - 11/2016 - Amazonas
 ORSE - 05/2021 - Sergipe
 SEINFRA - 027 - Ceará

Encargos Sociais
 Desonerado:
 Hora: 86,60%
 Mensalista: 49,17%

Composições Analíticas com Preço Unitário

Composições Auxiliares

Insunmo	Código Banco	Descrição	Material	Tipo	Und	Quant.	Valor Unit	Total
Insunmo	00007097 SINAPI	TE SANITARIO, PVC, DN 50 X 50 MM, SERIE NORMAL, PARA ESGOTO PREDIAL		Material	UN	1,0000000	3,82	3,82
Insunmo	00006111 SINAPI	SERVENTE DE OBRAS	Mão de Obra	H		0,1700000	10,15	1,72
Insunmo	00002696 SINAPI	ENCANADOR OU BOMBEIRO HIDRAULICO	Mão de Obra	H		0,1700000	13,75	2,33
			MO sem LS =>	LS =>		1,88	MO com LS =>	4,05
			Valor do BDI =>			3,06	Valor com BDI =>	13,86

Composição	Código Banco	Descrição	Tipo	Und	Quant.	Valor Unit	Total	
Composição	89395 SINAPI	TE, PVC, SOLDÁVEL, DN 25MM, INSTALADO EM RAMAL OU SUB-RAMAL DE ÁGUA - FORNECIMENTO E INSTALAÇÃO. AF_12/2014	INHJ - INSTALAÇÕES HIDROSANITÁRIAS	UN	1,0000000	6,73	6,73	
Insunmo	00000122 SINAPI	ADESIVO PLASTICO PARA PVC, FRASCO COM 850 GR	Material	UN	0,0110000	48,61	0,53	
Insunmo	00038383 SINAPI	LIXA D'AGUA EM FOLHA, GRAO 100	Material	UN	0,0750000	1,07	0,08	
Insunmo	00020083 SINAPI	SOLUCAO LIMPADORA PARA PVC, FRASCO COM 1000 CM3	Material	UN	0,0120000	38,75	0,46	
Insunmo	00007139 SINAPI	TE SOLDÁVEL, PVC, 90 GRAUS, 25 MM, PARA AGUA FRIA PREDIAL, (NBR 5648)	Material	UN	1,0000000	0,88	0,88	
Insunmo	00006111 SINAPI	SERVENTE DE OBRAS	Mão de Obra	H		0,2000000	10,15	2,03
Insunmo	00002696 SINAPI	ENCANADOR OU BOMBEIRO HIDRAULICO	Mão de Obra	H		0,2000000	13,75	2,75
			MO sem LS =>	LS =>		2,22	MO com LS =>	4,78
			Valor do BDI =>			1,91	Valor com BDI =>	8,64

Composição	Código Banco	Descrição	Tipo	Und	Quant.	Valor Unit	Total	
Composição	91996 SINAPI	TOMADA MÉDIA DE EMBUTIR (1 MÓDULO), 2P+T 10 A, INCLUINDO SUPORTE E PLACA - FORNECIMENTO E INSTALAÇÃO. AF_12/2015	INEL - INSTALAÇÃO ELÉTRICA/ELETRIFICAÇÃO E	UN	1,0000000	17,29	17,29	
Composição Auxiliar	91994 SINAPI	TOMADA MÉDIA DE EMBUTIR (1 MÓDULO), 2P+T 10 A, SEM SUPORTE E SEM PLACA - FORNECIMENTO E INSTALAÇÃO. AF_12/2015	INEL - INSTALAÇÃO ELÉTRICA/ELETRIFICAÇÃO E	UN	1,0000000	12,71	12,71	
Composição Auxiliar	91946 SINAPI	SUPORTE PARAFUSADO COM PLACA DE ENCAIXE 4" X 2" MÉDIO (1,30 M DO PISO) PARA PONTO ELÉTRICO - FORNECIMENTO E INSTALAÇÃO. AF_12/2015	INEL - INSTALAÇÃO ELÉTRICA/ELETRIFICAÇÃO E ILUMINAÇÃO EXTERNA	UN	1,0000000	4,58	4,58	
			MO sem LS =>	LS =>		4,81	MO com LS =>	10,36
			Valor do BDI =>			4,90	Valor com BDI =>	22,19

Composição	Código Banco	Descrição	Tipo	Und	Quant.	Valor Unit	Total	
Composição	91994 SINAPI	TOMADA MÉDIA DE EMBUTIR (1 MÓDULO), 2P+T 10 A, SEM SUPORTE E SEM PLACA - FORNECIMENTO E INSTALAÇÃO. AF_12/2015	INEL - INSTALAÇÃO ELÉTRICA/ELETRIFICAÇÃO E	UN	1,0000000	12,71	12,71	
Insunmo	00038101 SINAPI	TOMADA 2P+T 10A, 250V (APENAS MÓDULO)	Material	UN	1,0000000	4,43	4,43	
Insunmo	00006111 SINAPI	SERVENTE DE OBRAS	Mão de Obra	H		0,3080000	10,15	3,12
Insunmo	00002436 SINAPI	ELETRICISTA	Mão de Obra	H		0,3080000	16,78	5,16
			MO sem LS =>	LS =>		3,84	MO com LS =>	8,28
			Valor do BDI =>			3,60	Valor com BDI =>	16,31

CONSTRUTORA PROGRESSO

CONTRATACION DO RUAUCO

Obra
CONTRATAÇÃO DE EMPRESA ESPECIALIZADA PARA PRESTAÇÃO DE SERVIÇOS DE CONSTRUÇÃO DA EDIFICAÇÃO DESTINADA A INSTALAR AS PROMOTORIAS DE JUSTIÇA DA COMARCA DE ITACOATIARA/AM

Bancos
 SINAPI - 07/2021 - Amazonas
 SINAPI - 06/2021 - Amazonas
 SICRO3 - 01/2021 - Amazonas
 SICRO2 - 11/2016 - Amazonas
 ORSE - 05/2021 - Sergipe
 SEINFRA - 027 - Ceará

B.D.I.
 28,35%
 17,35%
 Encargos Sociais
 Desonerado:
 Hora: 86,60%
 Mensalista: 49,17%

Composições Analíticas com Preço Unitário

Composições Auxiliares

Composição	Código	Banco	Descrição	Tipo	Und	Quant	Valor Unit	Total
Composição Auxiliar	91997	SINAPI	TOMADA MÉDIA DE EMBUTIR (1 MÓDULO), 2P+T 20 A, INCLUINDO SUPORTE E PLACA - FORNECIMENTO E INSTALAÇÃO. AF_12/2015	INEL - INSTALAÇÃO ELÉTRICA/ELETRIFICAÇÃO E	UN	1,0000000	18,52	18,52
	91946	SINAPI	SUPORTE PARA FUSADO COM PLACA DE ENCAIXE 4" X 2" MÉDIO (1,30 M DO PISO) PARA PONTO ELÉTRICO - FORNECIMENTO E INSTALAÇÃO. AF_12/2015	INEL - INSTALAÇÃO ELÉTRICA/ELETRIFICAÇÃO E ILUMINAÇÃO EXTERNA	UN	1,0000000	4,58	4,58
Composição Auxiliar	91995	SINAPI	TOMADA MÉDIA DE EMBUTIR (1 MÓDULO), 2P+T 20 A, SEM SUPORTE E SEM PLACA - FORNECIMENTO E INSTALAÇÃO. AF_12/2015	INEL - INSTALAÇÃO ELÉTRICA/ELETRIFICAÇÃO E	UN	1,0000000	13,94	13,94
			MO sem LS => 5,55		LS =>	4,81	MO com LS => 10,36	
			Valor do BDI => 5,25				Valor com BDI => 23,77	
Composição	91995	SINAPI	TOMADA MÉDIA DE EMBUTIR (1 MÓDULO), 2P+T 20 A, SEM SUPORTE E SEM PLACA - FORNECIMENTO E INSTALAÇÃO. AF_12/2015	INEL - INSTALAÇÃO ELÉTRICA/ELETRIFICAÇÃO E	UN	1,0000000	13,94	13,94
			Material		UN	1,0000000	5,66	5,66
			Mão de Obra		H	0,3080000	10,15	3,12
			Mão de Obra		H	0,3080000	16,78	5,16
			MO sem LS => 4,44		LS =>	3,84	MO com LS => 8,28	
			Valor do BDI => 3,95				Valor com BDI => 17,89	
Composição Auxiliar	92004	SINAPI	TOMADA MÉDIA DE EMBUTIR (2 MÓDULOS), 2P+T 10 A, INCLUINDO SUPORTE E PLACA - FORNECIMENTO E INSTALAÇÃO. AF_12/2015	INEL - INSTALAÇÃO ELÉTRICA/ELETRIFICAÇÃO E	UN	1,0000000	28,38	28,38
	92002	SINAPI	TOMADA MÉDIA DE EMBUTIR (2 MÓDULOS), 2P+T 10 A, SEM SUPORTE E SEM PLACA - FORNECIMENTO E INSTALAÇÃO. AF_12/2015	INEL - INSTALAÇÃO ELÉTRICA/ELETRIFICAÇÃO E	UN	1,0000000	23,80	23,80
Composição Auxiliar	91946	SINAPI	SUPORTE PARA FUSADO COM PLACA DE ENCAIXE 4" X 2" MÉDIO (1,30 M DO PISO) PARA PONTO ELÉTRICO - FORNECIMENTO E INSTALAÇÃO. AF_12/2015	INEL - INSTALAÇÃO ELÉTRICA/ELETRIFICAÇÃO E ILUMINAÇÃO EXTERNA	UN	1,0000000	4,58	4,58
			MO sem LS => 9,12		LS =>	7,90	MO com LS => 17,02	
			Valor do BDI => 8,05				Valor com BDI => 36,43	
Composição	92002	SINAPI	TOMADA MÉDIA DE EMBUTIR (2 MÓDULOS), 2P+T 10 A, SEM SUPORTE E SEM PLACA - FORNECIMENTO E INSTALAÇÃO. AF_12/2015	INEL - INSTALAÇÃO ELÉTRICA/ELETRIFICAÇÃO E	UN	1,0000000	23,80	23,80
			Material		UN	2,0000000	4,43	8,86
			Mão de Obra		H	0,5550000	10,15	5,63
			Mão de Obra		H	0,5550000	16,78	9,31
			MO sem LS => 8,01		LS =>	6,93	MO com LS => 14,94	
			Valor do BDI => 6,75				Valor com BDI => 30,55	
				Total	Und	Quant	Valor Unit	Total

CONSTRUTORA PROGRESSO LTDA
 Janayra da Conde
 Diretora

RUA COMETA HALLEY, Nº 03 - SALA 03 - BAIRRO ALEIXO - CEP 69.060-095 MANAUS - AM
 TELEFONES: (92) 3584-5159 / 99162-1673
 C.N.P.J. 06.219.583/0001-22 INSC. MUNICIPAL 10863901

CONSTRUTORA PROGRESSO LTDA
 Christian Bielef
 Engº Civil CREA 9350-0/AM

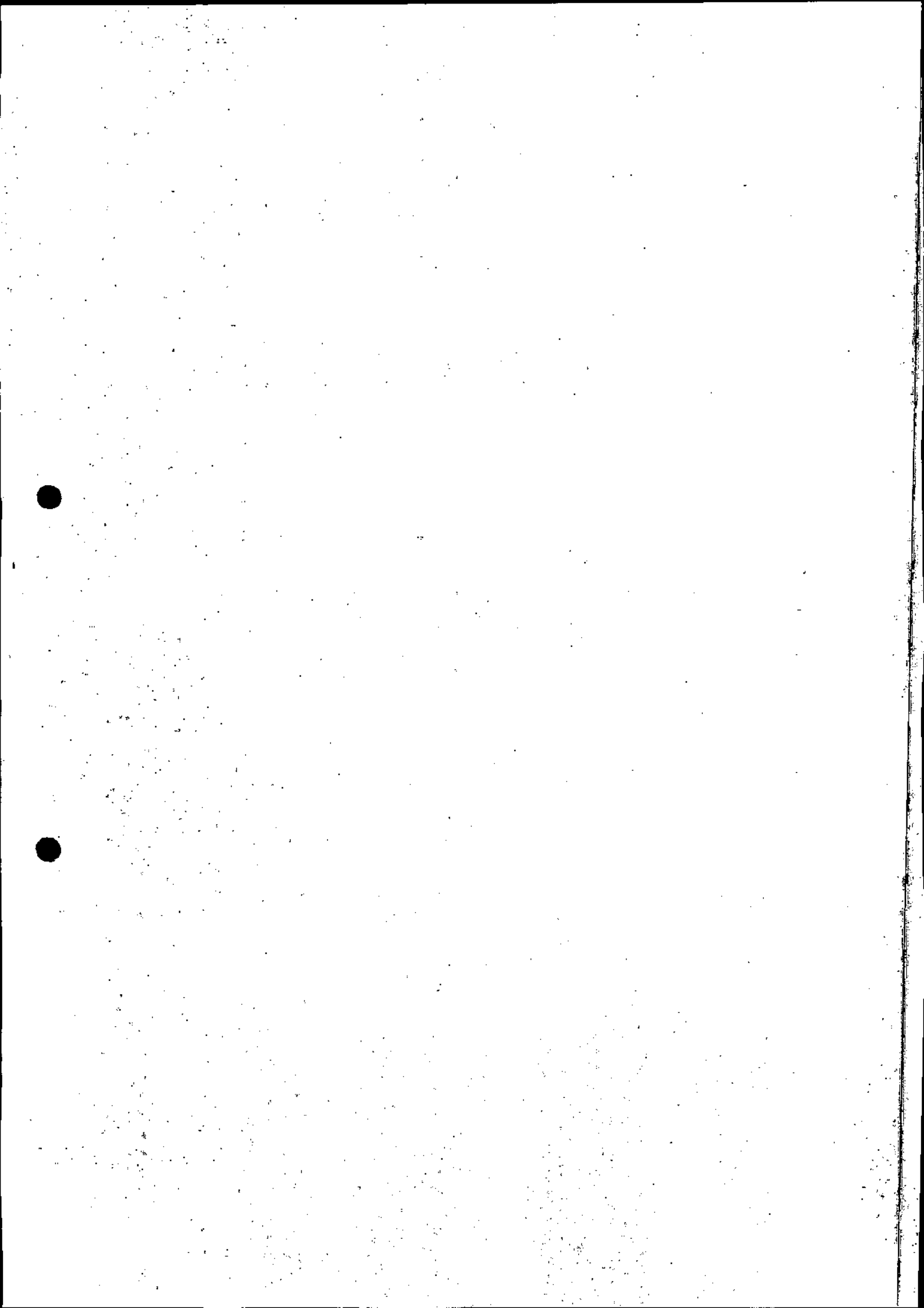

CONSTRUTORA PROGRESSO

CONTRATANDO O SERVIÇO

Obra
CONTRATAÇÃO DE EMPRESA ESPECIALIZADA PARA PRESTAÇÃO DE SERVIÇOS DE CONSTRUÇÃO DA EDIFICAÇÃO DESTINADA A INSTALAR AS PROMOTORIAS DE JUSTIÇA DA COMARCA DE ITACATIARA/AM

Bancos
 SINAPI - 07/2021 - Amazonas
 SBC - 06/2021 - Amazonas
 SICRO3 - 01/2021 - Amazonas
 SICRO2 - 11/2016 - Amazonas
 ORSE - 05/2021 - Sergipe
 SEINFRA - 027 - Ceará

B.D.I.
 28,35%
 17,35%

Encargos Sociais
 Desonerado:
 Horta: 86,60%
 Mensalista: 49,17%

Composições Analíticas com Preço Unitário

Composições Auxiliares

Composição	Código Banco	Descrição	Tipo	Quant.	Valor Unit.	Total
86914 SINAPI		TORNEIRA CROMADA 1/2 OU 3/4 PARA TANQUE, PADRÃO MÉDIO - FORNECIMENTO E INSTALAÇÃO. AF_01/2020	INHJ - INSTALAÇÕES HIDROS SANITÁRIAS	1,0000000	34,62	34,62
Insunmo	00003146 SINAPI	FITA VEDA ROSCA EM ROLOS DE 18 MM X 10 M (L X C)	Material	0,0210000	2,55	0,05
Insunmo	00013417 SINAPI	TORNEIRA CROMADA SEM BICO PARA TANQUE 1/2" OU 3/4" (REF 1143)	Material	1,0000000	32,00	32,00
Insunmo	00006111 SINAPI	SERVENTE DE OBRAS	Mão de Obra	0,0481000	10,15	0,48
Insunmo	00002696 SINAPI	ENCANADOR OU BOMBEIRO HIDRAULICO	Mão de Obra	0,1525000	13,75	2,09
		MO sem LS =>		1,19	MO com LS =>	2,57
		Valor do BDI =>				44,43

Composição	Código Banco	Descrição	Tipo	Quant.	Valor Unit.	Total
89711 SINAPI		TUBO PVC, SERIE NORMAL, ESCOTO PREDIAL, DN 40 MM, FORNECIDO E INSTALADO EM RAMAL DE DESCARGA OU RAMAL DE ESCOTO SANITARIO. AF_12/2014	INHJ - INSTALAÇÕES HIDROS SANITÁRIAS	1,0000000	10,24	10,24
Insunmo	00038383 SINAPI	LIXA D'AGUA EM FOLHA, GRAO 100	Material	0,1000000	1,07	0,10
Insunmo	00009835 SINAPI	TUBO PVC SERIE NORMAL, DN 40 MM, PARA ESCOTO PREDIAL (NBR 5688)	Material	1,0500000	2,84	2,98
Insunmo	00006111 SINAPI	SERVENTE DE OBRAS	Mão de Obra	0,3000000	10,15	3,04
Insunmo	00002696 SINAPI	ENCANADOR OU BOMBEIRO HIDRAULICO	Mão de Obra	0,3000000	13,75	4,12
		MO sem LS =>		3,32	MO com LS =>	7,16
		Valor do BDI =>				13,14

Composição	Código Banco	Descrição	Tipo	Quant.	Valor Unit.	Total
89712 SINAPI		TUBO PVC, SERIE NORMAL, ESCOTO PREDIAL, DN 50 MM, FORNECIDO E INSTALADO EM RAMAL DE DESCARGA OU RAMAL DE ESCOTO SANITARIO. AF_12/2014	INHJ - INSTALAÇÕES HIDROS SANITÁRIAS	1,0000000	15,43	15,43
Insunmo	00000122 SINAPI	ADESIVO PLASTICO PARA PVC, FRASCO COM 850 GR	Material	0,0108000	48,61	0,52
Insunmo	00038383 SINAPI	LIXA D'AGUA EM FOLHA, GRAO 100	Material	0,1270000	1,07	0,13
Insunmo	00020083 SINAPI	SOLUCAO LIMPADORA PARA PVC, FRASCO COM 1000 CM3	Material	0,0163000	38,75	0,63
Insunmo	00009838 SINAPI	TUBO PVC SERIE NORMAL, DN 50 MM, PARA ESCOTO PREDIAL (NBR 5688)	Material	1,0500000	4,84	5,08
Insunmo	00006111 SINAPI	SERVENTE DE OBRAS	Mão de Obra	0,3800000	10,15	3,85
Insunmo	00002696 SINAPI	ENCANADOR OU BOMBEIRO HIDRAULICO	Mão de Obra	0,3800000	13,75	5,22
		MO sem LS =>		4,21	MO com LS =>	9,07
		Valor do BDI =>				19,80

Composição

Código Banco	Descrição	Tipo	Quant.	Valor Unit.	Total
89578 SINAPI	TUBO PVC, SERIE R, ÁGUA PLUVIAL, DN 100 MM, FORNECIDO E INSTALADO EM CONDUTORES VERTICAIS DE ÁGUAS PLUVIAIS. AF_12/2014	INHJ - INSTALAÇÕES HIDROS SANITÁRIAS	1,0000000	23,41	23,41

CONSTRUTORA PROGRESSO LTDA
 Janelina Conde
 Diretora

RUA COMETA HALLEY, Nº 03 - SALA 03 - BAIRRO ALEIXO - CEP 69.060-095 MANAUS - AM
 TELÉFONES: (92) 3584-5159 / 99162-1673
 C.N.P.J 06.219.583/0001-22 INSC. MUNICIPAL 10863901

CONSTRUTORA PROGRESSO LTDA
 Christian Bielei
 Engº Civil CREA 8590/AM

CONSTRUTORA PROGRESSO

CONSTRUINDO O FUTURO

Obra
CONTRATAÇÃO DE EMPRESA ESPECIALIZADA PARA PRESTAÇÃO DE SERVIÇOS DE CONSTRUÇÃO DA EDIFICAÇÃO DESTINADA A INSTALAR AS SBC PROMOTORIAS DE JUSTIÇA DA COMARCA DE ITACOAETIARA/AM

Bancos
 SINAPI - 07/2021 - Amazonas
 SBC - 06/2021 - Amazonas
 SICRO3 - 01/2021 - Amazonas
 SICRO2 - 11/2016 - Amazonas
 ORSE - 05/2021 - Sergipe
 SEINFRA - 027 - Ceará

B.D.L.
 28,35%
 17,35%
 Encargos Sociais
 Desonerado:
 Hora: 86,60%
 Mensalista: 49,17%

Composições Analíticas com Preço Unitário

Composições Auxiliares

Insunmo	Código Banco	Descrição	Tipo	Quant	Valor Unit	Total
Insunmo	00000122 SINAPI	ADESIVO PLASTICO PARA PVC, FRASCO COM 850 GR	UN	0,0050000	48,61	0,24
Insunmo	00038383 SINAPI	LIXA D'AGUA EM FOLHA, GRAO 100	UN	0,0230000	1,07	0,02
Insunmo	00020083 SINAPI	SOLUCAO LIMPADORA PARA PVC, FRASCO COM 1000 CM3	UN	0,0082000	38,75	0,31
Insunmo	00009841 SINAPI	TUBO PVC, SERIE R, DN 100 MM, PARA ESGOTO OU AGUAS PLUVIAIS PREDIAIS (NBR 5688)	M	1,0400000	19,45	20,22
Insunmo	00006111 SINAPI	SERVENTE DE OBRAS	H	0,1100000	10,15	1,11
Insunmo	00002696 SINAPI	ENCANADOR OU BOMBEIRO HIDRAULICO	H	0,1100000	13,75	1,51
			MO sem LS =>	1,22	MO com LS =>	2,62
			Valor do BDI =>	6,64	Valor com BDI =>	30,05

Insunmo	Código Banco	Descrição	Tipo	Quant	Valor Unit	Total
Insunmo	89512 SINAPI	TUBO PVC, SERIE R, AGUA PLUVIAL, DN 100 MM, FORNECIDO E INSTALADO EM RAMAL DE ENCAMINHAMENTO. AF_12/2014	M	1,0000000	35,78	35,78
Insunmo	00000122 SINAPI	ADESIVO PLASTICO PARA PVC, FRASCO COM 850 GR	UN	0,0429000	48,61	2,08
Insunmo	00038383 SINAPI	LIXA D'AGUA EM FOLHA, GRAO 100	UN	0,1485000	1,07	0,15
Insunmo	00020083 SINAPI	SOLUCAO LIMPADORA PARA PVC, FRASCO COM 1000 CM3	UN	0,0701000	38,75	2,71
Insunmo	00009841 SINAPI	TUBO PVC, SERIE R, DN 100 MM, PARA ESGOTO OU AGUAS PLUVIAIS PREDIAIS (NBR 5688)	M	1,0400000	19,45	20,22
Insunmo	00006111 SINAPI	SERVENTE DE OBRAS	H	0,4450000	10,15	4,51
Insunmo	00002696 SINAPI	ENCANADOR OU BOMBEIRO HIDRAULICO	H	0,4450000	13,75	6,11
			MO sem LS =>	4,93	MO com LS =>	10,62
			Valor do BDI =>	10,14	Valor com BDI =>	45,92

Insunmo	Código Banco	Descrição	Tipo	Quant	Valor Unit	Total
Insunmo	89865 SINAPI	TUBO, PVC, SOLDÁVEL, DN 25MM, INSTALADO EM DRENO DE AR-CONDICIONADO - FORNECIMENTO E INSTALAÇÃO. AF_12/2014	M	1,0000000	7,35	7,35
Insunmo	00038383 SINAPI	LIXA D'AGUA EM FOLHA, GRAO 100	UN	0,0630000	1,07	0,06
Insunmo	00009868 SINAPI	TUBO PVC, SOLDÁVEL, DN 25 MM, AGUA FRIA (NBR-5648)	M	1,0500000	2,63	2,76
Insunmo	00006111 SINAPI	SERVENTE DE OBRAS	H	0,1900000	10,15	1,92
Insunmo	00002696 SINAPI	ENCANADOR OU BOMBEIRO HIDRAULICO	H	0,1900000	13,75	2,61
			MO sem LS =>	2,43	MO com LS =>	4,53
			Valor do BDI =>	2,08	Valor com BDI =>	9,43
Composição	89356 SINAPI	TUBO, PVC, SOLDÁVEL, DN 25MM, INSTALADO EM RAMAL OU SUB-RAMAL DE AGUA - FORNECIMENTO E INSTALAÇÃO. AF_12/2014	M	1,0000000	11,73	11,73
Insunmo	00038383 SINAPI	LIXA D'AGUA EM FOLHA, GRAO 100	UN	0,1230000	1,07	0,13
Insunmo	00009868 SINAPI	TUBO PVC, SOLDÁVEL, DN 25 MM, AGUA FRIA (NBR-5648)	M	1,0610000	2,63	2,79
Insunmo	00006111 SINAPI	SERVENTE DE OBRAS	H	0,3690000	10,15	3,74
Insunmo	00002696 SINAPI	ENCANADOR OU BOMBEIRO HIDRAULICO	H	0,3690000	13,75	5,07

CONSTRUTORA PROGRESSO LTDA
 Jarayra Ponte
 Direção

RUA COMETA HALLEY, Nº 03 - SALA 03 - BAIRRO ALEIXO - CEP 69.060-095 MANAUS - AM
 TELEFONES: (92) 3584-5159 / 99162-1673
 C.N.P.J. 06.219.583/0001-22 INSC. MUNICIPAL 10863901

CONSTRUTORA PROGRESSO LTDA
 Christian Bliet
 Engº CIVIL CREA 9380-Q/AM

Obrta

CONTRATAÇÃO DE EMPRESA ESPECIALIZADA PARA PRESTAÇÃO DE SERVIÇOS DE CONSTRUÇÃO DA EDIFICAÇÃO DESTINADA A INSTALAR AS PROMOTORIAS DE JUSTIÇA DA COMARCA DE ITACAITAMA/AM

Bancos
SINAPI - 07/2021 - Amazonas
SBC - 06/2021 - Amazonas
SICRO3 - 01/2021 - Amazonas
SICRO2 - 11/2016 - Amazonas
ORSE - 05/2021 - Sergipe
SEINFRA - 027 - Ceará

B.D.I.
28,35%
17,35%
Encargos Sociais
Desonerado:
Hortista: 86,60%
Mensalista: 49,17%

Composições Analíticas com Preço Unitário
Composições Auxiliares

Código	Banco	Descrição	Tipo	Und	Quant	Valor Unit	Total
Composição							
234	ORSE	Telhamento com telha de fibrocimento ondulada esp = 4mm	Telhamento	M2	1,0000000	25,95	25,95
2193	ORSE	Telha fibrocimento ondulada, dim: 2,44 x 0,50m, esp=4 mm, s/ acessórios	Material	M2	1,1700000	16,29	19,05
00001213	SINAPI	CARPINTEIRO DE FORMAS	Mão de Obra	H	0,2200000	13,75	3,02
00001607	SINAPI	CONJUNTO ARRUELAS DE VEDACAO 5/16" PARA TELHA FIBROCIMENTO (UMA ARRUELA METALICA E UMA ARRUELA PVC - CONICAS)	Material	CJ	1,4200000	0,18	0,25
Insunio							
00004299	SINAPI	PARAFUSO ZINCADO ROSCA SOBERBA, CABECA SEXTAVADA, 5/16" X 110 MM, PARA FIXACAO DE TELHA EM MADEIRA	Material	UN	1,4200000	0,99	1,40
Insunio							
00006111	SINAPI	SERVENTE DE OBRAS	Mão de Obra	H	0,2200000	10,15	2,23
			MO sem LS =>	LS =>	2,44	MO com LS =>	5,25
			Valor do BDI =>		7,36	Valor com BDI =>	33,31
Composição							
89675	SINAPI	TÊ DE INSPEÇÃO, PVC, SERIE R, ÁGUA PLUVIAL, DN 100 MM, JUNTA ELASTICA, FORNECIDO E INSTALADO EM CONDUTORES VERTICAIS DE ÁGUAS PLUVIAIS. AF_12/2014	Tipo	INHJ - INSTALAÇÕES HIDROS SANITÁRIAS	UN	1,0000000	32,83
Insunio							
00000301	SINAPI	ANEL BORRACHA PARA TUBO ESCOTO PREDIAL, DN 100 MM (NBR 5688)	Material	UN	1,0000000	1,97	1,97
Insunio							
00020078	SINAPI	PASTA LUBRIFICANTE PARA TUBOS E CONEXÕES COM JUNTA ELASTICA (USO EM PVC, ACO, POLIETILENO E OUTROS) (DE *400° C)	Material	UN	0,0460000	17,80	0,81
Insunio							
00020183	SINAPI	TE DE INSPEÇÃO, PVC, SERIE R, 100 X 75 MM, PARA ESCOTO OU AGUAS PLUVIAIS PREDIAIS	Material	UN	1,0000000	28,38	28,38
Insunio							
00006111	SINAPI	SERVENTE DE OBRAS	Mão de Obra	H	0,0700000	10,15	0,71
00002696	SINAPI	ENCANADOR OU BOMBEIRO HIDRAULICO	Mão de Obra	H	0,0700000	13,75	0,96
			MO sem LS =>	LS =>	0,78	MO com LS =>	1,67
			Valor do BDI =>		9,31	Valor com BDI =>	42,14
Composição							
89559	SINAPI	TÊ DE INSPEÇÃO, PVC, SERIE R, ÁGUA PLUVIAL, DN 100 MM, JUNTA ELASTICA, FORNECIDO E INSTALADO EM RAMAL DE ENCAMINHAMENTO. AF_12/2014	Tipo	INHJ - INSTALAÇÕES HIDROS SANITÁRIAS	UN	1,0000000	33,42
Insunio							
00000301	SINAPI	ANEL BORRACHA PARA TUBO ESCOTO PREDIAL, DN 100 MM (NBR 5688)	Material	UN	1,0000000	1,97	1,97
Insunio							
00020078	SINAPI	PASTA LUBRIFICANTE PARA TUBOS E CONEXÕES COM JUNTA ELASTICA (USO EM PVC, ACO, POLIETILENO E OUTROS) (DE *400° C)	Material	UN	0,0460000	17,80	0,81

CONSTRUTORA PROGRESSO

CONSTRUÇÃO O SUJEITO

Obra

CONTRATAÇÃO DE EMPRESA ESPECIALIZADA PARA PRESTAÇÃO DE SERVIÇOS DE CONSTRUÇÃO DA EDIFICAÇÃO DESTINADA A INSTALAR AS PROMOTORIAS DE JUSTIÇA DA COMARCA DE ITACATIARA/AM

Bancos
SINAPI - 07/2021 - Amazonas
SBC - 06/2021 - Amazonas
SICRO3 - 01/2021 - Amazonas
SICRO2 - 11/2016 - Amazonas
ORSE - 05/2021 - Sergipe
SEINFRA - 027 - Ceará

B.D.I.
29,35%
17,35%
Encargos Sociais
Desonerado:
Hortista: 86,60%
Mensalista: 49,17%

Composições Analíticas com Preço Unitário

Composições Auxiliares

Insunmo	Código Banco	Descrição	Tipo	Und	Quant	Valor Unit	Total
Insunmo	00020183 SINAPI	TE DE INSPECAO, PVC, SERIE R, 100 X 75 MM, PARA ESCOTO OU AGUAS PLUVIAIS PREDIAIS	Material	UN	1,00000000	28,38	28,38
Insunmo	00006111 SINAPI	SERVENTE DE OBRAS	Mão de Obra	H	0,0950000	10,15	0,96
Insunmo	00002696 SINAPI	ENCANADOR OU BOMBEIRO HIDRAULICO	Mão de Obra	H	0,0950000	13,75	1,30
		Valor do BDI =>		LS =>	1,05	MO com LS =>	2,26
						Valor com BDI =>	42,89
Composição	86888 SINAPI	VASO SANITÁRIO SIFONADO COM CAIXA ACOPLADA LOUÇA BRANCA - FORNECIMENTO E INSTALAÇÃO. AF. 01/2020	INH1 - INSTALAÇÕES HIDROS SANITÁRIAS	UN	1,00000000	209,18	209,18
Insunmo	00010422 SINAPI	LOUCA BRANCA (SEM ASSENTO)	Material	UN	1,00000000	160,18	160,18
Insunmo	00004384 SINAPI	PARAFUSO NIQUELADO COM ACABAMENTO CRONADO PARA FIXAR PEÇA SANITÁRIA, INCLUI PORCA CEGA, ARRUJELA E BUCHA DE NYLON TAMANHO S-10	Material	UN	2,00000000	12,04	24,08
Insunmo	00037329 SINAPI	REJUNTE EPOXI, QUALQUER COR	Material	KG	0,0881000	92,16	8,11
Insunmo	00006138 SINAPI	VEDACAO PVC, 100 MM, PARA SAIDA VASO SANITARIO	Material	UN	1,00000000	1,66	1,66
Insunmo	00002696 SINAPI	ENCANADOR OU BOMBEIRO HIDRAULICO	Mão de Obra	H	0,7791000	13,75	10,71
Insunmo	00006111 SINAPI	SERVENTE DE OBRAS	Mão de Obra	H	0,4384000	10,15	4,44
		Valor do BDI =>		LS =>	7,03	MO com LS =>	15,15
						Valor com BDI =>	268,48
Composição	86932 SINAPI	VASO SANITÁRIO SIFONADO COM CAIXA ACOPLADA LOUÇA BRANCA - PADRÃO MÉDIO, INCLUSO ENGATE FLEXIVEL EM METAL CROMADO, 1/2 X 40CM - FORNECIMENTO E INSTALAÇÃO. AF. 01/2020	INH1 - INSTALAÇÕES HIDROS SANITÁRIAS	UN	1,00000000	238,50	238,50
Composição Auxiliar	86887 SINAPI	ENGATE FLEXIVEL EM INOX, 1/2 X 40CM - FORNECIMENTO E INSTALAÇÃO. AF. 01/2020	INH1 - INSTALAÇÕES HIDROS SANITÁRIAS	UN	1,00000000	29,32	29,32
Composição Auxiliar	86888 SINAPI	VASO SANITÁRIO SIFONADO COM CAIXA ACOPLADA LOUÇA BRANCA - FORNECIMENTO E INSTALAÇÃO. AF. 01/2020	INH1 - INSTALAÇÕES HIDROS SANITÁRIAS	UN	1,00000000	209,18	209,18
		Valor do BDI =>		LS =>	9,50	MO com LS =>	17,72
						Valor com BDI =>	306,11
Composição	90587 SINAPI	VIBRADOR DE IMERSÃO, DIÂMETRO DE PONTEIRA 45MM, MOTOR ELÉTRICO TRIFÁSICO POTÊNCIA DE 2 CV - CHI DIURNO. AF. 06/2015	CHOR - CUSTOS HORÁRIOS DE MÁQUINAS E EQUIPAMENTOS	CHI	1,00000000	0,35	0,35
Composição Auxiliar	90583 SINAPI	VIBRADOR DE IMERSÃO, DIÂMETRO DE PONTEIRA 45MM, MOTOR ELÉTRICO TRIFÁSICO POTÊNCIA DE 2 CV - JUIROS. AF. 06/2015	CHOR - CUSTOS HORÁRIOS DE MÁQUINAS E EQUIPAMENTOS	H	1,00000000	0,03	0,03
Composição Auxiliar	90582 SINAPI	VIBRADOR DE IMERSÃO, DIÂMETRO DE PONTEIRA 45MM, MOTOR ELÉTRICO TRIFÁSICO POTÊNCIA DE 2 CV - DEPRECAÇÃO. AF. 06/2015	CHOR - CUSTOS HORÁRIOS DE MÁQUINAS E EQUIPAMENTOS	H	1,00000000	0,32	0,32

CONSTRUTORA PROGRESSO LTDA
Janayra Conde
Diretora

RUA COMETA HALLEY, Nº 03 - SALA 03 - BAIRRO ALEIXO - CEP 69.060-095 MANAUS - AM
TELEFONES: (92) 3584-5159 / 99162-1673
C.N.P.J. 06.219.583/0001-22 INSC. MUNICIPAL 10863901

CONSTRUTORA PROGRESSO LTDA
Christian Bieler
Engº CMI OEA 9390-D/AM

Obra: **Bancos**
SINAPI - 07/2021 - Amazonas
SBC - 06/2021 - Amazonas
SICRO3 - 01/2021 - Amazonas
SICRO2 - 11/2016 - Amazonas
ORSE - 05/2021 - Sergipe
SEINFRA - 027 - Ceará

B.D.I.
28,35%
17,35%

Encargos Sociais
Desonerado:
Horista: 86,60%
Mensalista: 49,17%

Composições Analíticas com Preço Unitário

Composições Auxiliares

Composição	Código Banco	Descrição	Tipo	Valor do BDI =>		Quant.	Valor com BDI =>		Total
				MO sem LS =>	LS =>		MO com LS =>	Valor com BDI =>	
Composição Auxiliar 90586 SINAPI		VIBRADOR DE IMERSÃO, DIÂMETRO DE PONTEIRA 45MM, MOTOR ELÉTRICO TRIFÁSICO POTÊNCIA DE 2 CV - CHP DIURNO, AF.06/2015	CHOR - CUSTOS HORÁRIOS DE MÁQUINAS E EQUIPAMENTOS	0,00	LS =>	0,00	MO com LS =>	0,00	0,00
			CHOR - CUSTOS HORÁRIOS DE MÁQUINAS E EQUIPAMENTOS	0,10	LS =>	0,10	Valor com BDI =>	0,45	1,53
Composição Auxiliar 90582 SINAPI		VIBRADOR DE IMERSÃO, DIÂMETRO DE PONTEIRA 45MM, MOTOR ELÉTRICO TRIFÁSICO POTÊNCIA DE 2 CV - JUROS, AF.06/2015	CHOR - CUSTOS HORÁRIOS DE MÁQUINAS E EQUIPAMENTOS	0,00	LS =>	0,00	MO com LS =>	0,00	0,32
			CHOR - CUSTOS HORÁRIOS DE MÁQUINAS E EQUIPAMENTOS	0,09	LS =>	0,09	Valor com BDI =>	0,41	0,32
Composição Auxiliar 90584 SINAPI		VIBRADOR DE IMERSÃO, DIÂMETRO DE PONTEIRA 45MM, MOTOR ELÉTRICO TRIFÁSICO POTÊNCIA DE 2 CV - MANUTENÇÃO, AF.06/2015	CHOR - CUSTOS HORÁRIOS DE MÁQUINAS E EQUIPAMENTOS	0,00	LS =>	0,00	MO com LS =>	0,00	0,25
			CHOR - CUSTOS HORÁRIOS DE MÁQUINAS E EQUIPAMENTOS	0,43	LS =>	0,43	Valor com BDI =>	0,93	0,25
Composição Auxiliar 90585 SINAPI		VIBRADOR DE IMERSÃO, DIÂMETRO DE PONTEIRA 45MM, MOTOR ELÉTRICO TRIFÁSICO POTÊNCIA DE 2 CV - MATERIAIS NA OPERAÇÃO, AF.06/2015	CHOR - CUSTOS HORÁRIOS DE MÁQUINAS E EQUIPAMENTOS	0,00	LS =>	0,00	MO com LS =>	0,00	0,32
			CHOR - CUSTOS HORÁRIOS DE MÁQUINAS E EQUIPAMENTOS	0,09	LS =>	0,09	Valor com BDI =>	0,41	0,32
Composição 90583 SINAPI		VIBRADOR DE IMERSÃO, DIÂMETRO DE PONTEIRA 45MM, MOTOR ELÉTRICO TRIFÁSICO POTÊNCIA DE 2 CV - JUROS, AF.06/2015	CHOR - CUSTOS HORÁRIOS DE MÁQUINAS E EQUIPAMENTOS	0,00	LS =>	0,00	MO com LS =>	0,00	0,03
			CHOR - CUSTOS HORÁRIOS DE MÁQUINAS E EQUIPAMENTOS	0,01	LS =>	0,01	Valor com BDI =>	0,04	0,03
Insuno 00013896 SINAPI		VIBRADOR DE IMERSÃO, DIÂMETRO DA PONTEIRA DE *45* MM, COM MOTOR ELÉTRICO TRIFÁSICO DE 2 HP (2 CV)	CHOR - CUSTOS HORÁRIOS DE MÁQUINAS E EQUIPAMENTOS	0,00	LS =>	0,00	MO com LS =>	0,00	0,25
			CHOR - CUSTOS HORÁRIOS DE MÁQUINAS E EQUIPAMENTOS	0,07	LS =>	0,07	Valor com BDI =>	0,32	0,25

CONSTRUTORA PROGRESSO

CONSTRUINDO O FUTURO

Outra
CONTRATAÇÃO DE EMPRESA ESPECIALIZADA PARA PRESTAÇÃO DE SERVIÇOS DE CONSTRUÇÃO DA EDIFICAÇÃO DESTINADA A INSTALAR AS PROMOTORIAS DE JUSTIÇA DA COMARCA DE ITACOAETARA/AM

Bancos
 SINAPI - 07/2021 - Amazonas
 SBC - 06/2021 - Amazonas
 SICRO3 - 01/2021 - Amazonas
 SICRO2 - 11/2016 - Amazonas
 ORSE - 05/2021 - Sergipe
 SEINFRA - 027 - Ceará

B.D.I.
 28,35%
 17,35%

Encargos Sociais
 Desonerado:
 Hora: 86,60%
 Mensalista: 49,17%

Composições Analíticas com Preço Unitário

Composições Auxiliares

Composição	Código Banco	Descrição	Tipo	Und	Quant	Valor Unit	Total
	90585 SINAPI	VIBRADOR DE IMERSÃO, DIÂMETRO DE PONTEIRA 45MM, MOTOR ELÉTRICO TRIFÁSICO POTÊNCIA DE 2 CV - MATERIAIS NA OPERAÇÃO. AF_06/2015	CHOR	H	1,0000000	0,93	0,93
	00002705 SINAPI	ENERGIA ELÉTRICA ATE 2000 KWH INDUSTRIAL, SEM DEMANDA	MATERIAL	KW/H	1,2500000	0,75	0,93
		MO sem LS =>			0,00	MO com LS =>	0,00
		Valor do BDI =>			0,26	Valor com BDI =>	1,19

Composição	Código Banco	Descrição	Tipo	Und	Quant	Valor Unit	Total
	86877 SINAPI	VALVULA EM METAL CROMADO 1,1/2 X 1,1/2 PARA TANQUE OU LAVATORIO, COM OU SEM LADRAO - FORNECIMENTO E INSTALACAO. AF_01/2020	INHJ - INSTALACOES HIDROS	UN	1,0000000	22,86	22,86
	00003146 SINAPI	PITA VEDA ROSCA EM ROLOS DE 18 MM X 10 M (L X C)	MATERIAL	UN	0,0480000	2,55	0,12
	00037588 SINAPI	VALVULA EM METAL CROMADO PARA TANQUE, 1,1/2 - SEM LADRAO	MATERIAL	UN	1,0000000	19,80	19,80
	00006111 SINAPI	SERVENITE DE OBRAS	Mão de Obra	H	0,0548000	10,15	0,55
	00002696 SINAPI	ENCANADOR OU BOMBEIRO HIDRAULICO	Mão de Obra	H	0,1740000	13,75	2,39
		MO sem LS =>			1,58	MO com LS =>	2,94
		Valor do BDI =>			6,48	Valor com BDI =>	29,34

Total sem BDI 1.481.589,53
 Total do BDI 401.845,28
 Total Geral 1.883.434,81

CONSTRUTORA PROGRESSO LTDA
 Janaína Gondre
 Diretora

RUA COMETA HALLEY, Nº 03 - SALA 03 - BAIRRO ALEIXO - CEP 69.060-095 MANAUS - AM
 TELEFONES: (92) 3584-5159 / 99162-1673
 C.N.P.J 06.219.583/0001-22 INSC. MUNICIPAL 10863901

CONSTRUTORA PROGRESSO LTDA
 Christian Bleier
 ENR CIVIL CREIA 8380-D/AM

Contratante	CONSTRUTORA PROGRESSO LTDA	BDI	28,35%	Equipamentos	17,75%	Desoneração: Hortaja: 86,60% Mensalista: 49,17%	Bancos	SINAPI - 07/2021 - Amazonas SICRO3 - 01/2021 - Amazonas ORSE - 05/2021 - Sergipe	SBC - 06/2021 - Amazonas SICRO2 - 11/2016 - Amazonas SEINFRA - 027 - Ceará
Edifício	TOMADA DE PREÇOS Nº 2.002/2021 - CH/MP/PGJ								
Local	MINISTÉRIO PÚBLICO DO ESTADO DO AMAPAZ - MP/PGJ RUA BOBBA, S/Nº - IRRADI, ITACOATIARA/AM								
Objeto	CONTRATAÇÃO DE EMPRESA ESPECIALIZADA PARA PRESTAÇÃO DE SERVIÇOS DE CONSTRUÇÃO DA EDIFICAÇÃO DESTINADA A INSTALAR AS PROMOTORIAS DE JUSTIÇA DA COMARCA DE ITACOATIARA/AM, EM TERREIRO LOCALIZADO NA RUA BOBBA S/Nº, ITACOATIARA/AM, COM FORNECIMENTO TOTAL DE MÃO DE OBRA, FERRAMENTAS, EQUIPAMENTOS, MATERIAIS DE CONSUMO E MATERIAIS DE REPOSIÇÃO NECESSÁRIOS PARA EXECUÇÃO DOS SERVIÇOS								

1.1.1. 011008 - EQUIPE DE OBRA-ENGENHEIRO/MESTRE/MONTADOR *2 VIGIAS (MIS)

MEMÓRIA DE CÁLCULO

Tempo de Obra	6	6,00000000	QTD	6,00
1.2.1. MPAM - 001 - EPI e Ferramental (Mês)				6,00
Tempo de obra (mês)	6	6,00000000	QTD	6,00
1.2.2. MPAM - 002 - Taxas e Enrolamentos (un)				6,00
Taxas de serviços únicas	1	1,00000000	QTD	1,00
1.2.3. CP-6211-014022 - CONSUMO CAFÉ MATINAL, LUNHO E VALE-TRANSPORTE PARA OPERÁRIO (DIA)				1,00
10 (lunçx 22 dias x 6 meses)	10*22*6	1.320,00000000	QTD	1.320,00
1.2.4. COMF-330425 - Complementares (Cursos, Exams e Seguros) (H)				1.320,00
Conforme curva ABC mdio de obra	36967,99	36.967.99000000	QTD	36.967,99
1.3.1. 100948 - TRANSPORTE COM CABININHO CARROCELA 9T, EM VIA URBANA PAVIMENTADA, ADICIONAL PARA DMT EXCEDENTE A 30 KM (UNIDADE: TKKM), AF-07/2020 (TKKM)				36.967,99
Transporte de insumos e ferramental para obra	80-278	21.600,00000000	QTD	21.600,00
2.1.1. 00020193 - LOCAÇÃO DE ANDAIME METÁLICO TIPO FACHADEIRO, LARGURA DE 1,20 M, ALTURA POR PEÇA DE 2,0 M, INCLUINDO SAPATAS E ITENS NECESSÁRIOS A INSTALAÇÃO (RIZXIES)				21.600,00
(Quatro torres com 4 metros de altura) x tempo de uso	16*3	48,00000000	QTD	48,00
2.1.2. 016500 - PLACA DE RESPONSABILIDADE TÉCNICA EM OBRAS (M2)				48,00
Placa de obra	2*3	6,00000000	QTD	6,00

CONSTRUTORA PROGRESSO LTDA
 Janyra Conde
 Diretora

RUA COMETA HALLLEY, Nº 03 - SALA 03 - BAIRRO ALEIXO - CEP 69.060-095 MANAUS - AM
 TELEFONES: (92) 3584-5159 / 99162-1673
 CNPJ 06.219.583/0001-22 INSC. MUNICIPAL 10863901

CONSTRUTORA PROGRESSO LTDA
 Christian Bieler
 Engº CIVIL CREA 5520-AM



Edital	TOMADA DE PREÇOS Nº 2.002/2021-CP/LMP/PGI	BDI	28,35%	Referência Socialis	
Contratante	MINISTÉRIO PÚBLICO DO ESTADO DO AMAZONAS - MP/PGI		17,75% (Equipamentos)	Desoneração:	
Local	RUA BORBA, S/Nº - IIRACY, ITACOATIARA/AM			Hortas: 86,69%	
				Mensalistas: 49,17%	
Objeto	CONTRATAÇÃO DE EMPRESA ESPECIALIZADA PARA PRESTAÇÃO DE SERVIÇOS DE CONSTRUÇÃO DA EDIFICAÇÃO DESTINADA A INSTALAR AS PROMOTORIAS DE JUSTIÇA DA COMARCA DE ITACOATIARA/AM, EM TERRENO LOCALIZADO NA RUA BORBA S/Nº, ITACOATIARA/AM, COM FORNECIMENTO TOTAL DE MÃO DE OBRA, FERRAMENTAS, EQUIPAMENTOS, MATERIAS DE CONSUMO, E MATERIAS DE REPOSIÇÃO NECESSÁRIOS PARA EXECUÇÃO DOS SERVIÇOS				Bancos
				SINAPI - 07/2021 - Amazonas	SBC - 06/2021 - Amazonas
				SICRO3 - 01/2021 - Amazonas	SICRO2 - 11/2016 - Amazonas
				ORSE - 05/2021 - Sergipe	SEINFRA - 027 - Ceará

2.1.3. 000855 - PROJETO EXECUTIVO ARQUI/ESTRUT/INSTAL.GERAL- EDIFICAÇÃO (M2)

MEMÓRIA DE CÁLCULO

Área Construída	330,96		330,96000000	330,96	QTD
2.2.1. 012075 - INSTALAÇÃO PROVISÓRIA DE ÁGUA E ESGOTO (PT)				330,96	

Rede de esgoto Provisória	2		2,00000000	2,00	QTD
2.2.2. 99059 - LOCAÇÃO CONVENCIONAL DE OBRA, UTILIZANDO GABARITO DE TÁBUAS CORRIDAS PONTALEITADAS A CADA 2,00M - 2 UTILIZAÇÕES. AF. 10/2018 (M)				2,00	

Referente à Edificação	$4 \times 2 + 8 \times 11 + (15 \times 4) + (21 \times 3) \times 23$		173,00000000	173,00	QTD
2.2.3. 98459 - TAPUME COM TELHA METÁLICA. AF. 05/2018 (M2)				173,00	

Fechamento Lateral	20*2		40,00000000	40,00	QTD
Fechamento frontal	20*2		40,00000000	40,00	QTD
2.2.4. 511703 - Barrado aberto para apoio à produção (cunharia, central de armador, oficina, etc) e/ou outras, telha 4mm, piso em concreto desmontado (m2)				80,00	

Barrado para oficinas	35		35,00000000	35,00	QTD
2.2.5. 00010777 - LOCAÇÃO DE CONTAINER 2,30 X 4,30 M, ALT. 2,50 M, PARA SANITÁRIO, COM 3 BAGAS E CHUVEIROS, 1 LAVATORIO E 1 MICTÓRIO (MES)				35,00	

Tempo de obra	6		6,00000000	6,00	QTD
2.2.6. 504657 - Locação de container - Escritório com banheiro - 6,30 x 2,20m (mts)				6,00	

Tempo de obra	6		6,00000000	6,00	QTD
2.2.7. CP-41598-63290965 - ENTRADA PROVISÓRIA DE ENERGIA ELÉTRICA AEREA TRIPHASICA 40A EM POSTE MADEIRA (UN)				6,00	

Forneimento de energia para obra	1		1,00000000	1,00	QTD
----------------------------------	---	--	------------	------	-----



CONSTRUTORA PROGRESSO LTDA
 Jaqueline Condé
 Desenvolva

RUA COMETA HALLLEY, Nº 03 - SALA 03 - BAIRRO ALEIXO - CEP 69 060-095 MANAUS - AM
 TELEFONES: (92) 3584-5159 / 99162-1673
 CNPJ 06.219.583/0001-22 INSC. MUNICIPAL 10863901

CONSTRUTORA PROGRESSO LTDA
 Christiane Bielar
 Eng. Civil CREA 5300-0/AM

Edifício	CONSTRUTORA PROGRESSO LTDA	BOL	28,35%	Finanças Sociais	Desonrado: 86,60% Hortus: 86,60% Mensalista: 49,17%	Bancos	SINAPI - 07/2021 - Amazonas SICRO3 - 01/2021 - Amazonas ORSE - 05/2021 - Serjipe	SBC - 06/2021 - Amazonas SICRO2 - 11/2016 - Amazonas SEINFRA - 027 - Ceará
Local	MINISTÉRIO PÚBLICO DO ESTADO DO AMAZONAS - MP/PGI RUA BORBA, S/N.º - IBAJY, ITACOATIARA/AM		17,75% (Equipamentos)					
Objeto	CONTRATAÇÃO DE EMPRESA ESPECIALIZADA PARA PRESTAÇÃO DE SERVIÇOS DE CONSTRUÇÃO DA EDIFICAÇÃO DESTINADA A INSTALAR AS PROMOTORIAS DE JUSTIÇA DA COMARCA DE ITACOATIARA/AM, EM TERRENO LOCALIZADO NA RUA BORBA S/N.º, ITACOATIARA/AM, COM FORNECIMENTO TOTAL DE MÃO DE OBRA, FERRAMENTAS, EQUIPAMENTOS, MATERIAIS DE CONSUMO, E MATERIAIS DE REPOSIÇÃO NECESSÁRIOS PARA EXECUÇÃO DOS SERVIÇOS							

3.1.1. 96523 - ESCAVAÇÃO MANUAL PARA BLOCO DE CONCRETO OU SAPATA, COM PREVISÃO DE FORMA, AF. 06/2017 (M3)

MEMÓRIA DE CÁLCULO

Sapatas	28*1,3*0,9*1,5	49,14000000	QTD	49,14
3.1.2. COMP-905643 - ATERRIO/REATERRO ARGILA GC >100% PROCTOR NORMAL (m ³)				49,14

Aterro aplicado no terreno	20*64,38*1	1.287,60000000	QTD	1.287,60
3.1.3. 021121 - CONTENÇÃO MURO EM BLOCOS DE CONCRETO ESTRUTURAL 19x19x39cm (M2)				1.287,60

Muro de contêido aterro	84,38*1,5	126,57000000	QTD	126,57
3.1.4. 96527 - ESCAVAÇÃO MANUAL DE VALA PARA VIGA BALDRAME, COM PREVISÃO DE FORMA, AF. 06/2017 (M3)				126,57

Vigas Baldrame	201,4*0,15	30,21000000	QTD	30,21
3.1.5. 101616 - PREPARO DE FUNDO DE VALA COM LARGURA MENOR QUE 1,5 M (ACEERTO DO SOLO NATURAL), AF. 08/2020 (M2)				30,21

Referente às Fundações	1,3*0,9*28	32,76000000	QTD	32,76
3.1.6. 97915 - TRANSPORTE COM CAMINHÃO BASCULANTE DE 6 M ³ , EM VIA URBANA PAVIMENTADA, ADICIONAL PARA DMT EXCEDENTE A 30 KM (UNIDADE: M3XKM), AF. 07/2020 (M3XKM)				32,76

Transporte de entulho	60	60,00000000	QTD	60,00
3.1.7. 101616 - PREPARO DE FUNDO DE VALA COM LARGURA MENOR QUE 1,5 M (ACEERTO DO SOLO NATURAL), AF. 08/2020 (M2)				60,00

Contrôre Projeto	28*0,9*1,3	32,76000000	QTD	32,76
3.2.1.1. 030310 - FORMA PARA FUNDACAO EM TABUAS DE MADEIRA E ESCORAS (M2)				32,76

Formas Laterais	(1,35*2*(1,3+0,9)+(0,37*0,15)*2*0,6)*28	183,79000000	QTD	183,79
Formas Laterais				183,79



CONSTRUTORA PROGRESSO LTDA
Janyne Condé
Diretora

RUA CONETA HALLLEY, Nº 03 - SALA 03 - BAIRRO ALEXO - CEP 69.060-095 MANAUS - AM
TELEFONES: (92) 3584-5159 / 99162-1673
CNPJ: 06.219.583/0001-22 INSC. MUNICIPAL: 10863901

CONSTRUTORA PROGRESSO LTDA
Christian Bieler
Eng. CIVIL CREA 5380-D/AM

Edifício	TOMADA DE PREÇOS Nº 2.002/2021-CP/LMP/PGI	HDI	28,35%	Emprego Sociais	Desonçado: 86,60% Horista: 86,60% Metalista: 49,17%	 <p>CONSTRUTORA PROGRESSO CONSTRUTORA S/A</p>
Contratante	MINISTÉRIO PÚBLICO DO ESTADO DO AMAZONAS - MP/PGI		17,75% (Equipamentos)			
Local	RUA BORBA S/N.º - ITACY, ITACOATIARA/AM					Bancos SINAPI - 07/2021 - Amazonas SICRO3 - 01/2021 - Amazonas ORSE - 05/2021 - Sergipe
Objeto	CONTRATAÇÃO DE EMPRESA ESPECIALIZADA PARA PRESTAÇÃO DE SERVIÇOS DE CONSTRUÇÃO DA EDIFICAÇÃO DESTINADA A INSTALAR AS PROMOTORIAS DE JUSTIÇA DA COMARCA DE ITACOATIARA/AM, EM TERRENO LOCALIZADO NA RUA BORBA S/N.º, ITACOATIARA/AM, COM FORNECIMENTO TOTAL DE MÃO DE OBRA, FERRAMENTAS, EQUIPAMENTOS, MATERIAIS DE CONSUMO, E MATERIAIS DE REPOSIÇÃO NECESSÁRIOS PARA EXECUÇÃO DOS SERVIÇOS					

MEMÓRIA DE CÁLCULO

3.2.2.1. 92719 - ARMAÇÃO DE ESTRUTURAS DE CONCRETO ARMADO, EXCETO VIGAS, PILARES, LAJES E FUNDAÇÕES, UTILIZANDO AÇO CA-50 DE 10,0 MM - MONTAGEM, AF. 12/2015 (KG)

CA-50 DE 10,0 MM Conforme projeto	407	407,00000000	QTD	407,00
-----------------------------------	-----	--------------	-----	--------

3.2.3.1. 94962 - CONCRETO MACRO PARA LASTRO, TRAÇO 1-M-S-4,5 (CIMENTO/ÁREA MÉDIA/BRITA 1) - PREPARO MECÂNICO COM BETONEIRA 400 L AF. 07/2016 (M3)

Conforme Projeto	1,85	1,85000000	QTD	1,85
------------------	------	------------	-----	------

3.2.3.2. 94965 - CONCRETO FCK = 25MPa, TRAÇO 1:2:3:2,7 (CIMENTO/ÁREA MÉDIA/BRITA 1) - PREPARO MECÂNICO COM BETONEIRA 400 L AF. 07/2016 (M3)

Conforme Projeto	10	10,00000000	QTD	10,00
------------------	----	-------------	-----	-------

4.1.1.1. 92270 - FABRICAÇÃO DE FÓRMA PARA VIGAS, COM MADEIRA SERRADA, E = 25 MM, AF. 09/2020 (M2)

Piso 1: Tétro	215	215,00000000	QTD	215,00
Piso 2: Cobertura	232	232,00000000		232,00
Piso 3: Técnica	55	55,00000000		55,00
			QTD	502,00

4.1.1.2. 92448 - MONTAGEM E DESMONTAGEM DE FÓRMA DE VIGA, ESCORAMENTO COM PORTALTE DE MADEIRA, PÉ-DIREITO SIMPLES, EM MADEIRA SERRADA, 4 UTILIZAÇÕES, AF. 09/2020 (M2)

Mesma quantidade da fabricação	502	502,00000000	QTD	502,00
--------------------------------	-----	--------------	-----	--------

4.1.2.1. 92775 - ARMAÇÃO DE PILAR OU VIGA DE UMA ESTRUTURA CONVENCIONAL DE CONCRETO ARMADO EM UMA EDIFICAÇÃO TÉRREA OU SOBRAUDO UTILIZANDO AÇO CA-60 DE 5,0 MM - MONTAGEM, AF. 12/2015 (KG)

Conforme projeto	88-73-117	308,00000000	QTD	308,00
------------------	-----------	--------------	-----	--------

4.1.2.2. 92777 - ARMAÇÃO DE PILAR OU VIGA DE UMA ESTRUTURA CONVENCIONAL DE CONCRETO ARMADO EM UMA EDIFICAÇÃO TÉRREA OU SOBRAUDO UTILIZANDO AÇO CA-50 DE 8,0 MM - MONTAGEM, AF. 12/2015 (KG)

Conforme projeto	35-45-54	134,00000000	QTD	134,00
------------------	----------	--------------	-----	--------

CONSTRUTORA PROGRESSO LTDA
 Janyrin Conde
 Diretor

RUA CONETA HALLBY, Nº 03 - SALA 03 - BAIRRO ALEXIO - CEP 69.060-095 MANAUS - AM
 TELEFONES: (92) 3584-5159 / 99162-1673
 CNPJ: 06.219.583/0001-22 INSC. MUNICIPAL: 10863901

CONSTRUTORA PROGRESSO LTDA
 Ginyrin de Azeiteiro
 Eng. Civil CREA: 53820/AM

Titelante	CONSTRUTORA PROGRESSO LTDA	RDI	Empresas Sociais	
Edifício	TOHADA DE FREÇOS Nº 2.002/2021-CHL/MP/PCI	28,35%	Desonorado: Hortas: 86,67% Mensalite: 49,17%	
Contratante	MINISTÉRIO PÚBLICO DO ESTADO DO AMAZONAS - MP/PCI	17,75% (Equipamentos)		BANCOS SINAPI - 07/2021 - Amazonas SICRO3 - 01/2021 - Amazonas ORSE - 05/2021 - Serçipe
Local	RUA BORBA, S/Nº - IIRACY, ITACOATIARA/AM			SBC - 06/2021 - Amazonas SICRO2 - 11/2016 - Amazonas SEINFRA - 027 - Ceará
Objeto	CONTRATAÇÃO DE EMPRESA ESPECIALIZADA PARA PRESTAÇÃO DE SERVIÇOS DE CONSTRUÇÃO DE EDIFICAÇÃO DESTINADA A INSTALAR AS PROMOTORIAS DE JUSTIÇA DA COMARCA DE ITACOATIARA/AM, EM TERRENO LOCALIZADO NA RUA BORBA S/Nº, ITACOATIARA/AM, COM FORNECIMENTO TOTAL DE MÃO DE OBRA, FERRAMENTAS, EQUIPAMENTOS, MATERIAIS DE CONSUMO, E MATERIAIS DE REPOSIÇÃO NECESSÁRIOS PARA EXECUÇÃO DOS SERVIÇOS			
MEMÓRIA DE CÁLCULO				

4.1.2.3. 92779 - ARMAÇÃO DE PILAR OU VIGA DE UMA ESTRUTURA CONVENCIONAL DE CONCRETO ARMADO EM UMA EDIFICAÇÃO TERRELA OU SOBRAPO UTILIZANDO AÇO CA-50 DE 10,0 MM - MONTAGEM. AF. 12/2015 (KG)

Conforme projeto	1BR-34+162	304,00000000	304,00	QTD
		304,00000000	304,00	

4.1.2.4. 92779 - ARMAÇÃO DE PILAR OU VIGA DE UMA ESTRUTURA CONVENCIONAL DE CONCRETO ARMADO EM UMA EDIFICAÇÃO TERRELA OU SOBRAPO UTILIZANDO AÇO CA-50 DE 12,5 MM - MONTAGEM. AF. 12/2015 (KG)

Conforme projeto	194+231+325	750,00000000	750,00	QTD
		750,00000000	750,00	

4.1.2.5. 92764 - ARMAÇÃO DE PILAR OU VIGA DE UMA ESTRUTURA CONVENCIONAL DE CONCRETO ARMADO EM UM EDIFÍCIO DE MÚLTIPLOS PAVIMENTOS UTILIZANDO AÇO CA-50 DE 16,0 MM - MONTAGEM. AF. 12/2015 (KG)

Conforme Projeto	52+299	351,00000000	351,00	QTD
		351,00000000	351,00	

4.1.2.6. 92760 - ARMAÇÃO DE PILAR OU VIGA DE UMA ESTRUTURA CONVENCIONAL DE CONCRETO ARMADO EM UM EDIFÍCIO DE MÚLTIPLOS PAVIMENTOS UTILIZANDO AÇO CA-50 DE 6,3 MM - MONTAGEM. AF. 12/2015 (KG)

Conforme Projeto	10+1	11,00000000	11,00	QTD
		11,00000000	11,00	

4.1.3.1. 92873 - LANÇAMENTO COM USO DE BALDES, ADEUSAMENTO E ACABAMENTO DE CONCRETO EM ESTRUTURAS. AF. 12/2015 (M3)

Conforme volume de concreto	13+31+5	49,00000000	49,00	QTD
		49,00000000	49,00	

4.1.3.2. 94965 - CONCRETO FCK = 25MPa, TRAÇO 1:2,3:2,7 (CIMENTO/AREIA MÉDIA/BRITA 1) - PREPARO MECÂNICO COM BETONEIRA 400 L. AF. 07/2016 (M3)

Conforme Projeto	49	49,00000000	49,00	QTD
		49,00000000	49,00	

4.2.1.1. 92269 - FABRICAÇÃO DE FÓRMA PARA PILARES E ESTRUTURAS SIMILARES EM MADEIRA SERADA, E=25 MM, AF. 09/2020 (M2)

Perímetro pilares x Nº de Pilares x Altura média pilares	[(0,37+0,15)*2] * 28 * 3,5	101,92000000	101,92	QTD
		101,92000000	101,92	

CONSTRUTORA PROGRESSO LTDA
 Janyne Condé
 Diretora

RUA COMETA HALLLEY, Nº 03 - SALA 03 - BAIRRO ALEIXO - CEP 69.060-095 MANAUS - AM
 TELEFONES: (92) 3584-5159 / 99162-1673
 C.N.P.J 06.219.589/0001-22 INSC. MUNICIPAL 10863901

CONSTRUTORA PROGRESSO LTDA
 Christian Bieler
 Eng. Civil CREA 5300-0/AM

Cliente	CONSTRUTORA PROGRESSO LTDA	IMDI		Financ. Sociais	
Edifício	TOMADA DE PREÇOS Nº 2.002/2021-CP/LMP/PGI	28,35%		Desonerado:	
Contratante	MINISTÉRIO PÚBLICO DO ESTADO DO AMAZONAS - MP/PGI	17,75% (Equipamentos)		Honstas: 86,60%	
Local	RUA BORBA, S/N - IRACY, ITACOATIARA/AM			Mensalistas: 49,17%	
Objeto	CONTRATAÇÃO DE EMPRESA ESPECIALIZADA PARA PRESTAÇÃO DE SERVIÇOS DE CONSTRUÇÃO DA EDIFICAÇÃO DESTINADA A INSTALAR AS PROMOTORIAS DE JUSTIÇA DA COMARCA DE ITACOATIARA/AM, EM TERRENO LOCALIZADO NA RUA BORBA S/N, ITACOATIARA/AM, COM FORNECIMENTO TOTAL DE MÃO DE OBRA, FERRAMENTAS, EQUIPAMENTOS, MATERIAIS DE CONSUMO, E MATERIAIS DE REPOSIÇÃO NECESSÁRIOS PARA EXECUÇÃO DOS SERVIÇOS				
MEMÓRIA DE CÁLCULO					
4.2.1.2. 92413 - MONTAGEM E DESMONTAGEM DE FÓRMA DE PILARES RETANGULARES E ESTRUTURAS SIMILARES, PE-DIREITO SIMPLES, EM MADEIRA SERRADA, + UTILIZAÇÕES. AF. 09/2020 (M2)					
Montagem das Formas dos Pilares Mesma quantidade da fabricação					
		101,92		101,92000000	QTD
				101,92	

4.2.2.1. 92759 - ARMAÇÃO DE PILAR OU VIGA DE UMA ESTRUTURA CONVENCIONAL DE CONCRETO ARMADO EM UM EDIFÍCIO DE MÚLTIPLOS PAVIMENTOS UTILIZANDO AÇO CA-50 DE 5,0 MM. MONTAGEM. AF. 12/2015 (KG)					
Montagem das Formas dos Pilares Mesma quantidade da fabricação					
		194		194,00000000	QTD
				194,00	

4.2.2.2. 92778 - ARMAÇÃO DE PILAR OU VIGA DE UMA ESTRUTURA CONVENCIONAL DE CONCRETO ARMADO EM UMA EDIFICAÇÃO TÊRREA OU SOBRADE UTILIZANDO AÇO CA-50 DE 10,0 MM. MONTAGEM. AF. 12/2015 (KG)					
Conforme Projeto					
		192		492,00000000	QTD
				492,00	

4.2.2.3. 92760 - ARMAÇÃO DE PILAR OU VIGA DE UMA ESTRUTURA CONVENCIONAL DE CONCRETO ARMADO EM UM EDIFÍCIO DE MÚLTIPLOS PAVIMENTOS UTILIZANDO AÇO CA-50 DE 6,3 MM. MONTAGEM. AF. 12/2015 (KG)					
Conforme Projeto					
		86		86,00000000	QTD
				86,00	

4.2.2.4. 92779 - ARMAÇÃO DE PILAR OU VIGA DE UMA ESTRUTURA CONVENCIONAL DE CONCRETO ARMADO EM UMA EDIFICAÇÃO TÊRREA OU SOBRADE UTILIZANDO AÇO CA-50 DE 12,5 MM. MONTAGEM. AF. 12/2015 (KG)					
Conforme Projeto					
		245		245,00000000	QTD
				245,00	

4.2.2.5. 92780 - ARMAÇÃO DE PILAR OU VIGA DE UMA ESTRUTURA CONVENCIONAL DE CONCRETO ARMADO EM UMA EDIFICAÇÃO TÊRREA OU SOBRADE UTILIZANDO AÇO CA-50 DE 16,0 MM. MONTAGEM. AF. 12/2015 (KG)					
Conforme Projeto					
		199		199,00000000	QTD
				199,00	

4.2.3.1. 92873 - LANÇAMENTO COM USO DE BALDES, ADENSAMENTO E ACABAMENTO DE CONCRETO EM ESTRUTURAS. AF. 12/2015 (M3)					
Conforme Projeto					
		0,37	0,15	3,5	28
				5,44000000	QTD
				5,44	



SINAPI - 07/2021 - Amazonas
 SICRO3 - 01/2021 - Amazonas
 ORSE - 05/2021 - Serfipe

SBC - 06/2021 - Amazonas
 SICRO2 - 11/2016 - Amazonas
 SEINFRA - 027 - Calif

CONSTRUTORA PROGRESSO LTDA
 Janyryll Condé
 Diretora

RUA COMETA HALLEY, Nº 03 - SALA 03 - BAIRRO ALEIXO - CEP 69.060-095 MANAUS - AM
 TELEFONES: (92) 3584-5159 / 99162-1673
 CNPJ 06.219.583/0001-22 INSC. MUNICIPAL 10863901

CONSTRUTORA PROGRESSO LTDA
 Christian Bielef
 Engº Civil CREA 9380-0/134

Edifício	TOMADA DE PREÇOS Nº 2002/2021 - CPL/M/P/PGI	RBI	28,35%	Desonerado:	Horista: 86,60%	
Contratante	MINISTÉRIO PÚBLICO DO ESTADO DO AMAZONAS - MP/PGI		17,75% (Equipamentos)	Horista: 86,60%	Mensalista: 49,17%	
Objeto	CONTRATAÇÃO DE EMPRESA ESPECIALIZADA PARA PRESTAÇÃO DE SERVIÇOS DE CONSTRUÇÃO DA EDIFICAÇÃO DESTINADA A INSTALAR AS PROMOTORIAS DE JUSTIÇA DA COMARCA DE ITACOATIARA/AM, EM TERRENO LOCALIZADO NA RUA BORBA S/Nº, ITACOATIARA/AM, COM FORNECIMENTO TOTAL DE MÃO DE OBRA, FERRAMENTAS, EQUIPAMENTOS, MATERIAIS DE CONSUMO, E MATERIAIS DE REPOSIÇÃO NECESSÁRIOS PARA EXECUÇÃO DOS SERVIÇOS					Bancos: SINAPI - 07/2021 - Amazonas SICRO3 - 01/2021 - Amazonas ORSE - 05/2021 - Serfipe
MEMÓRIA DE CÁLCULO						

4.2.3.2. 94965 - CONCRETO FCK * 25MPa, TRAÇO 1:2,3:2,7 (CIMENTO/ AREIA MÉDIA/ BRITA 1) - PREPARO MECÂNICO COM BETONEIRA 400 L AF. 07/2016 (M3)

Conforme Projeto	5,44	5,44000000	QTD	5,44
4.3.1.1. 92267 - FABRICAÇÃO DE FORMA PARA LAJES, EM CHAPA DE MADEIRA COMPENSADA RESINADA, E = 17 MM, AF. 09/2020 (M2)			QTD	5,44

Conforme projeto	18+4,06+8,12+18,1+17,77+28,07+17,87+15,96+7,81+2,81+9,85+2,18+2,27+5,48+19,94+2,77+3,7+10,65+7,66+16,60+3,24+7,86+26,41+45,70+3,2	300,88000000	QTD	300,88
4.3.1.2. 93322 - MONTAGEM E DESMONTAGEM DE FORMA DE LAJE MACIÇA, RÉ-DIRETO SIMPLIS, EM CHAPA DE MADEIRA COMPENSADA RESINADA, 8 UTILIZAÇÕES AF. 09/2020 (M2)			QTD	300,88

Conforme projeto	300,88	300,88000000	QTD	300,88
4.3.2.1. 92784 - ARMAÇÃO DE LAJE DE UMA ESTRUTURA CONVENCIONAL DE CONCRETO ARMADO EM UMA EDIFICAÇÃO TÉRREA OU SOBRAPO UTILIZANDO AÇO CA-50 DE 5,0 MM - MONTAGEM AF. 12/2015 (KG)			QTD	300,88

Armadura adicional	54	54,00000000	QTD	54,00
4.3.2.2. 92785 - ARMAÇÃO DE LAJE DE UMA ESTRUTURA CONVENCIONAL DE CONCRETO ARMADO EM UMA EDIFICAÇÃO TÉRREA OU SOBRAPO UTILIZANDO AÇO CA-50 DE 5,3 MM - MONTAGEM AF. 12/2015 (KG)			QTD	54,00

Armadura adicional	105	105,00000000	QTD	105,00
4.3.2.3. 92786 - ARMAÇÃO DE LAJE DE UMA ESTRUTURA CONVENCIONAL DE CONCRETO ARMADO EM UMA EDIFICAÇÃO TÉRREA OU SOBRAPO UTILIZANDO AÇO CA-50 DE 8,0 MM - MONTAGEM AF. 12/2015 (KG)			QTD	105,00

Armadura adicional	38	38,00000000	QTD	38,00
4.3.2.4. 92771 - ARMAÇÃO DE LAJE DE UMA ESTRUTURA CONVENCIONAL DE CONCRETO ARMADO EM UM EDIFÍCIO DE MÚLTIPLOS ANDAROS UTILIZANDO AÇO CA-50 DE 10,0 MM - MONTAGEM AF. 12/2015 (KG)			QTD	38,00

			QTD	
--	--	--	-----	--

CONSTRUTORA PROGRESSO LTDA
 Janyra Conde
 Diretora

RUA COMETA HALLER, Nº 03 - SALA 03 - BAIRRO ALEXIO - CEP 69.060-095 MANAUS - AM
 TELEFONES: (92) 3584-5159 / 99162-1673
 CNPJ: 06.219.583/0001-22 INSC. MUNICIPAL: 10863901

CONSTRUTORA PROGRESSO LTDA
 Christian Bieler
 Eng. Civil CREA 5300-O/AM

Edição	TOMADA DE PREÇOS Nº 2.002/2021-CP/LMP/PGI	HDI	28,35%	Índice Social	Desonorado: 86,60% Mensalista: 49,17%	CONSTRUTORA PROGRESSO <small>CONSTRUTORA</small>
Contratante	MINISTÉRIO PÚBLICO DO ESTADO DO AMAPÁ - MP/PGI		17,75% (Equipamentos)			
Local	RUA BORBA, S/N.º - IRACY, ITACOATIARA/AM					BANCOS SINAPI - 07/2021 - Amazonas SICRO3 - 01/2021 - Amazonas ORSI - 05/2021 - Serfipe SBC - 06/2021 - Amazonas SICRO2 - 11/2016 - Amazonas SEINFRA - 027 - Ceará
Objeto	CONTRATAÇÃO DE EMPRESA ESPECIALIZADA PARA PRESTAÇÃO DE SERVIÇOS DE CONSTRUÇÃO DA EDIFICAÇÃO DESTINADA A INSTALAR AS PROMOTORIAS DE JUSTIÇA DA COMARCA DE ITACOATIARA/AM, EM TERRENO LOCALIZADO NA RUA BORBA S/N.º, ITACOATIARA/AM, COM FORNECIMENTO TOTAL DE MÃO DE OBRA, FERRAMENTAS, EQUIPAMENTOS, MATERIAIS DE CONSUMO, E MATERIAIS DE REPOSIÇÃO NECESSÁRIOS PARA EXECUÇÃO DOS SERVIÇOS					

Armadura adicional	32	32,00000000	32,00
			32,00

4.3.2.5. S07393 - Laje pré-fabricada treliçada para piso ou cobertura, interativo 38cm, h=12cm, el. enchimento em EPS h=8cm, inclusive esvaziamento em madeira e reaparelho 4cm. (M2)

Conforme projeto	300,88	300,88000000	300,88
			300,88

4.3.3.1. 92873 - LANÇAMENTO COM USO DE BALDES, ADEUSAMENTO E ACABAMENTO DE CONCRETO EM ESTRUTURAS. AF. 12/2015 (M3)

Consumo de concreto p/ Laje Treliçada c=5cm, h=12cm	0,05*300,88	15,04000000	15,04
			15,04

4.3.3.2. 94964 - CONCRETO PCK e ZOMPA, TRAÇO 1:2,7:3 (CIMENTO/ÁREIA MÉDIA/BRITA 1) - (M3)

Conforme projeto	15,04	15,04000000	15,04
			15,04

5.1.1. 100778 - ESTRUTURA TRELIÇADA DE COBERTURA, TIPO FINC, COM LIGAÇÕES PARASUSIDAS, INCLUSIVE PERFIS METÁLICOS, CHAPAS METÁLICAS, MÃO DE OBRA E TRANSPORTE COM GUINDASTE - FORNECIMENTO E INSTALAÇÃO. AF. 01/2020 P (KG)

Área da Cobertura x Peso / m²	228,27*9,878	2.254,85000000	2.254,85
			2.254,85

5.2.1. 91790 - (COMPOSIÇÃO REPRESENTATIVA) DO SERVIÇO DE INSTALAÇÃO DE TUBOS DE PVC, SÉRIE R, ÁGUA PLUVIAL, DN 100 MM (INSTALADO EM RAMAL DE EXAMINAMENTO, OU CONDUTORES VERTICAIS), INCLUSIVE CONEXÕES, CORTES E FIXAÇÕES PARA PREDIOS. AF. 10/2015 (M)

Número de pontos de coleta no telhado x distância de cada ponto até rede de coleta pluvial	30	30,00000000	30,00
			30,00

5.2.2. 94228 - CALHA EM CHAPA DE AÇO GALVANIZADO NÚMERO 24, DESENVOLVIMENTO DE 50 CM, INCLUSIVE TRANSPORTE VERTICAL. AF. 07/2019 (M)

Conforme Projeto	129,42	129,42000000	129,42
			129,42

5.2.3. 94229 - CALHA EM CHAPA DE AÇO GALVANIZADO NÚMERO 24, DESENVOLVIMENTO DE 100 CM, INCLUSIVE TRANSPORTE VERTICAL. AF. 07/2019 (M)

Conforme Projeto	26,05*21,05	47,10000000	47,10
			47,10

CONSTRUTORA PROGRESSO LTDA
 Janseny Conde
 Diretora

RUA COMETA HALLLEY, Nº 03 - SALA 03 - BAIRRO ALEXIO - CEP 69.060-095 MANAUS - AM
 TELEFONES: (92) 3584-5159 / 99162-1673
 CNPJ 06.219.583/0001-22 INSC. MUNICIPAL 10863901

CONSTRUTORA PROGRESSO LTDA
 Christian Bieler
 Eng. Civil CREA 5300-0/AM

Judicante	CONSTRUTORA PROGRESSO LTDA	RDI		Empresas Sociais	
Edifício	TOMADA DE PREÇOS Nº 2.002/2021-CPL/MP/PGJ	28,35%		Desoneração: Hortista: 86,60% Mensalista: 49,17%	
Contratante	MINISTÉRIO PÚBLICO DO ESTADO DO AMAZONAS - MP/PGJ	17,75% (Equipamentos)			
Local	RUA BORBIA S/Nº - IBAICY ITACOAATARA/AM				
Objeto	CONTRATAÇÃO DE EMPRESA ESPECIALIZADA PARA PRESTAÇÃO DE SERVIÇOS DE CONSTRUÇÃO DA EDIFICAÇÃO DESTINADA A INSTALAR AS PROMOTORIAS DE JUSTIÇA DA COMARCA DE ITACOAATARA/AM, EM TERRENO LOCALIZADO NA RUA BORBIA S/Nº, ITACOAATARA/AM, COM FORNECIMENTO TOTAL DE MÃO DE OBRA, FERRAMENTAS, EQUIPAMENTOS, MATERIAIS DE CONSUMO, E MATERIAIS DE REPOSIÇÃO NECESSÁRIOS PARA EXECUÇÃO DOS SERVIÇOS				
MEMÓRIA DE CÁLCULO					
5.3.1. 94231 - RUFO EM GIAPA DE AÇO GALVANIZADO NÚMERO 24, CORTE DE 25 CM, INCLUSO TRANSPORTE VERTICAL. AF. 07/2019 (M)					

Conforme Projeto	23.60+72.10	QTD	95.70
5.3.2. CP-3133-94223 - CUMEIRA PARA TELHA CUMEIRA PARA TELHA TRAPEZOIDAL 0,65mm, INCLUSO ACESSÓRIOS DE FIXAÇÃO E IÇAMENTO. AF. 07/2019 (M)		QTD	95.70

Conforme Projeto	6,5+9,70	QTD	16,20
5.3.3. 100371 - COBERTURA TELHA GALVANIZADA (GIAPA GALVALUME) 0,43mm (M2)		QTD	16,20

Área da Cobertura	328,27	QTD	228,27
6.1.1. 89168 - (COMPOSIÇÃO REPRESENTATIVA) DO SERVIÇO DE ALVENARIA DE VEDAÇÃO DE BLOCOS VAZADOS DE CERÂMICA DE 9X19X19CM (ESPESSURA 9CM), PARA EDIFICAÇÃO HABITACIONAL UNIFAMILIAR (CASA) E EDIFICAÇÃO PÚBLICA PADRÃO. AF. 11/2014 (M2)		QTD	228,27

Área da alvenaria interna (P.D. 3.34)	(5,35+4,46+4,11+0,85+2,04+3,65+2,70+0,48+1,23+0,9+2,53+2,1+3,65+2+1,85+1,15+0,38+0,15+1,2+3,05+4+1,45+3,05+4+1,5+3,10+4,45+1,78+2,9+0,2+3,15+0,2+1,78+4+1,5+4+1,45+4+3,05+4,6+0,6+0,5+1,88+0,75+0,8+0,25+1,45+4,83+0,45)+3,34+3,2	368,93000000	QTD	368,93
Área da alvenaria interna (P.D. 5.35)	(3,61+2,70+1,75+1,53+0,5+0,45+0,35+0,25+0,3+1,1+0,25+0,6)+5,35	71,63650000	QTD	71,64

6.1.2. 87470 - ALVENARIA DE VEDAÇÃO DE BLOCOS VAZADOS DE CONCRETO DE 19X19X19CM (ESPESSURA 19CM) DE PAREDES COM ÁREA LÍQUIDA MAIOR OU IGUAL A 6M² COM VÃOS E ARGAMASSA DE ASSENTAMENTO COM PREPARO MANUAL. AF. 06/2014 (M2)		QTD	440,57
Paredes instalação dos quadros de energia e telefone (Sala Técnica)	(2,80)*3	8,40000000	8,40
Paredes instalação dos quadros de energia e telefone (almoxarifado)	(0,85)*3	2,55000000	2,55
Paredes instalação dos quadros de energia e telefone (spol)	(2,40)*3	7,20000000	7,20

CONSTRUTORA PROGRESSO LTDA
 Janylla Conde
 Diretora

RUA COMETA HALLBY, Nº 03 - SALA 03 - BAIRRO ALEXO - CEP 69.060-095 MANAUS - AM
 TELEFONES: (92) 3584-5159 / 99162-1673
 CNPJ 06.219.583/0001-22 INSC. MUNICIPAL 10863901

CONSTRUTORA PROGRESSO LTDA
 Christian Bieker
 Engº Civil CREA 5300-O/AM



Edifício	CONSTRUTORA PROGRESSO LTDA	RDI	Participação Sociais	
Edição	TOMADA DE PREÇOS Nº 2.002/2021 - C.R./M/P/PGI	28,35%	Desoneração: Horista: 86,60% Mensalista: 49,17%	
Contratante	MINISTÉRIO PÚBLICO DO ESTADO DO AMAZONAS - MP/PGI	17,75% (Equipamentos)		
Local	RUA BORBA, S/Nº - JACQZ, ITACOATIARA/AM			
Objeto	CONTRATAÇÃO DE EMPRESA ESPECIALIZADA PARA PRESTAÇÃO DE SERVIÇOS DE CONSTRUÇÃO DA EDIFICAÇÃO DESTINADA A INSTALAR AS PROMOTORIAS DE JUSTIÇA DA COMARCA DE ITACOATIARA/AM, EM TERRENO LOCALIZADO NA RUA BORBA S/Nº, ITACOATIARA/AM, COM FORNECIMENTO TOTAL DE MÃO DE OBRA, FERRAMENTAS, EQUIPAMENTOS, MATERIAIS DE CONSUMO, E MATERIAIS DE REPOSIÇÃO NECESSÁRIOS PARA EXECUÇÃO DOS SERVIÇOS			SINAPI - 07/2021 - Amazonas SICRO3 - 01/2021 - Amazonas ORSE - 05/2021 - Serçipe
	MEMÓRIA DE CÁLCULO			SBC - 06/2023 - Amazonas SICRO2 - 11/2016 - Amazonas SEINFRA - 027 - Ceará

6.1.3. 040530 - VERGAS E CONTRAVERGAS EM CONCRETO ESTRUTURADO COM AÇO/FORMAS (M3) 18,15

Conforme esquadrias Janelas e Basculantes	(11+1,5+1,5+2,5+6+2,5+2+2,3-0,7+5+1+12+1,6+1,5)+0,09*0,1)*2	0,80820000	QTD	0,81
Conforme esquadrias Portas	(0,8*2+0,9*18+0,9+1,4+1,4+4,85+0,5+3+1,6+0,6)*0,09*0,1	0,28850000		0,29

6.1.4. 090134 - DIVISORIA ELEMENTOS VAZADOS CONCRETO 20x20x7cm-CIMENTO/AREIA (M2) 1,10

Ventilação Lixeira	0,5*0,5*3	0,75000000	QTD	0,75
--------------------	-----------	------------	-----	------

6.1.5. 102253 - DIVISORIA SANITÁRIA, TIPO CABINE, EM GRANITO CINZA POLIDO, ESP = 3CM, ASSENTADO COM ARGAMASSA COLANTE AC III-E EXCLUSIVE FERRAGENS, AF 01/2021 (M2) 0,75

Divisória Banheiros Público	(2,10+1,33+0,60+1,38+1,06+0,60)*1,90	13,43300000	QTD	13,43
-----------------------------	--------------------------------------	-------------	-----	-------

6.2.1. S07763 - Gradil de ferro c/barro chata 2"x1/4" vertical, espac 10cm, montante em perfil seção quadrada de 1" vertical espac 3 m; barras paralelas horizontais 2"x1/4", incl. porta, mureta h=50cm em alv. bloco e=19cm, chapiscada e rebocada, inclusive pintura (m2) 13,43

Comprimento da Frente do terreno	20*2	40,00000000	QTD	40,00
----------------------------------	------	-------------	-----	-------

6.2.2. COMP-764689 - Muro em alvenaria bloco cerâmico, e= 0,10m, c/ fundação em alv. de pedra granítica, 0,35 x 0,60m, colunas (9x20cm) e chapimento (9x15cm) superior e inferior concreto armado fck = 15,0 Mpa cada 3,00m, chapisco, reboco e pintura (m²) 40,00

Contorne Projeto	(64,34+20+64,38)*2,5	371,80000000	QTD	371,80
------------------	----------------------	--------------	-----	--------

7.1.1. 87879 - CHAPISCO APLICADO EM ALVENARIAS E ESTRUTURAS DE CONCRETO INTERNAS, CONCOUER DE PEDREIRO, ARGAMASSA TRACO 1:3 COM PREPARO EM BETONEIRA 400L, AF 06/2014 (M2) 371,80

Área da Alvenaria dos lados	440,57*2	881,14000000	QTD	881,14
-----------------------------	----------	--------------	-----	--------

CONSTRUTORA PROGRESSO LTDA
 Janyral Comde
 Diretor

RUA COMETA HALLEY, Nº 03 - SALA 03 - BAIRRO ALEIXO - CEP 69.060-095 MANAUS - AM
 TELEFONES: (92) 3584-5159 / 99162-1673
 CNPJ: 06.219.583/0001-22 INSC. MUNICIPAL: 10863901

CONSTRUTORA PROGRESSO LTDA
 Christian Blatter
 Engº CIVIL CREA 5300-D/AM

Licitante	CONSTRUTORA PROGRESSO LTDA	RBI		Índice Social	
Edifício	TOMADA DE PREÇOS Nº 2.002/2021-CP/L/M/P/PGI	28,35%		Deteriorado:	
Contratante	MINISTÉRIO PÚBLICO DO ESTADO DO AMAZONAS - MP/PEI	17,75% (Equipamentos)		Horista: 86,60%	
Local	RUA BOBBA, S/Nº - IIRACY, ITACOATIARA/AM			Mensalista: 49,17%	
Objeto	CONTRATAÇÃO DE EMPRESA ESPECIALIZADA PARA PRESTAÇÃO DE SERVIÇOS DE CONSTRUÇÃO DA EDIFICAÇÃO DESTINADA A INSTALAR AS PROMOTORIAS DE JUSTIÇA DA COMARCA DE ITACOATIARA/AM, EM TERRENO LOCALIZADO NA RUA BOBBA, S/Nº - ITACOATIARA/AM, COM FORNECIMENTO TOTAL DE MAO DE OBRA, FERRAMENTAS, EQUIPAMENTOS, MATERIAIS DE CONSUMO, E MATERIAS DE REPOSIÇÃO NECESSARIOS PARA EXECUÇÃO DOS SERVIÇOS				
MEMÓRIA DE CÁLCULO					
7.1.2. 89173 - (COMPOSIÇÃO REPRESENTATIVA) DO SERVIÇO DE EMBOÇO/MASSA ÚNICA, APLICADO MANUALMENTE, TRAÇO 1:2:8, EM BETONEIRA DE 400L, PAREDES INTERNAS, COM EXECUÇÃO DE TALISCAS, EDIFICAÇÃO HABITACIONAL UNIFAMILIAR (CASAS) E EDIFICAÇÃO PÚBLICA PADRÃO, AF. 06/2014 (M2)					

Área de chapisco - Revestimento cerâmico	974,74 - 227,88	646,86000000	646,86
7.1.3. 87553 - EMBOÇO, PARA RECEBIMENTO DE CERÂMICA, EM ARGAMASSA TRAÇO 1:2:8, PREPARO MECÂNICO COM BETONEIRA 400L, APLICADO MANUALMENTE EM FACES INTERNAS DE PAREDES, PARA AMBIENTE COM ÁREA MAIOR QUE 10M2, ESPESSURA DE 10MM, COM EXECUÇÃO DE TALISCAS, AF. 06/2014 (M2)			

Banheiros Membros e Servidores	$(((1,75 * 4 + 1,25 * 1,25 * 0,1 * 0,8 * 0,4 * 0,35 * 0,8 * 0,1) * 5,3) - ((0,8 * 2,1 * 2) * (1 * 0,4 * 2)))$	59,70500000	59,71
Banheiros Público	$(((0,25 * 0,7 * 0,2 * 0,7 * 0,25 * 0,55 * 0,7 * 0,55 * 0,25 * 1,6 * 0,25 * 3,65 * 2,1 * 0,1 * 0,9 * 2,65 * 1,8 * 0,1 * 0,9 * 0,4 * 2,7 * 0,9 * 0,5 * 2,1 * 3,65) * 3) - ((0,9 * 2,1 * 3) * (0,7 * 0,6 * 3) * (1,6 * 0,6)))$	77,46000000	77,46
Paredes da Copa / DML	$(((2,65 * 2,7 * 2,25 * 0,5 * 0,6 * 1,5 * 0,6 * 1,8) * 3) - ((1,8 * 2,1) * (1,5 * 1,2))) * (((0,5 * 0,9 * 0,1 * 0,58 * 0,7 * 0,58 * 1,5 * 0,185) * 3) - ((0,9 * 2,1) * (0,7 * 0,6)))$	50,04000000	50,04
187,21			

7.1.4. 87273 - REVESTIMENTO CERÂMICO PARA PAREDES INTERNAS COM FLOCOS TIPO ESMALTADA EXTRA DE DIMENSÕES 33X45 CM APLICADAS EM AMBIENTES DE ÁREA MAIOR QUE 5 M² NA ALTURA INTEIRA DAS PAREDES, AF. 06/2014 (M2)

Banheiros Membros e Servidores	$(((1,75 * 4 + 1,25 * 1,25 * 0,1 * 0,8 * 0,4 * 0,35 * 0,8 * 0,1) * 5,3) - ((0,8 * 2,1 * 2) * (1 * 0,4 * 2)))$	59,70500000	59,71
Banheiros Público	$(((0,25 * 0,7 * 0,2 * 0,7 * 0,25 * 0,55 * 0,7 * 0,55 * 0,25 * 1,6 * 0,25 * 3,65 * 2,1 * 0,1 * 0,9 * 2,65 * 1,8 * 0,1 * 0,9 * 0,4 * 2,7 * 0,9 * 0,5 * 2,1 * 3,65) * 3) - ((0,9 * 2,1 * 3) * (0,7 * 0,6 * 3) * (1,6 * 0,6)))$	77,46000000	77,46
Paredes da Copa / DML	$(((2,65 * 2,7 * 2,25 * 0,5 * 0,6 * 1,5 * 0,6 * 1,8) * 3) - ((1,8 * 2,1) * (1,5 * 1,2))) * (((0,5 * 0,9 * 0,1 * 0,58 * 0,7 * 0,58 * 1,5 * 0,185) * 3) - ((0,9 * 2,1) * (0,7 * 0,6)))$	50,04000000	50,04
187,21			



SINAPI - 07/2021 - Amazonas
SICRO3 - 01/2021 - Amazonas
ORSE - 05/2021 - Serjipe

SBC - 06/2021 - Amazonas
SICRO2 - 11/2016 - Amazonas
SEINFRA - 027 - Calif

CONSTRUTORA PROGRESSO LTDA
Aranyta Conde
Diretora

RUA CONEJETA HALLEY, Nº 03 - SALA 03 - BAIRRO ALEIXO - CEP 69.060-095 MANAUS - AM
TELEFONES: (92) 3584-5159 / 99162-1673
CNPJ: 06.219.583/0001-22 INSC. MUNICIPAL 10863901

CONSTRUTORA PROGRESSO LTDA
Christian Bieler
Engº Civil REA 5300-AM

Lactante	CONSTRUTORA PROGRESSO LTDA	BRL		Empresas Sociais	
Edifício	TOMADA DE PREÇOS Nº 2.002/2021-CP/L/M/P/GI	28,35%		Desoneração: 86,60%	
Contratante	MINISTÉRIO PÚBLICO DO ESTADO DO AMAZONAS - MP/P/GI	17,75% (Equipamentos)		Horista: 86,60%	
Local	RUA BORBIA S/Nº - IBACY, ITACOATIARA/AM			Mensalista: 49,17%	
Objeto	CONTRATAÇÃO DE EMPRESA ESPECIALIZADA PARA PRESTAÇÃO DE SERVIÇOS DE CONSTRUÇÃO DA EDIFICAÇÃO DESTINADA A INSTALAR AS PROMOTORIAS DE JUSTIÇA DA COMARCA DE ITACOATIARA/AM, EM TERRENO LOCALIZADO NA RUA BORBIA S/Nº, ITACOATIARA/AM, COM FORNECIMENTO TOTAL DE MÃO DE OBRA, FERRAMENTAS, EQUIPAMENTOS, MATERIAIS DE CONSUMO, E MATERIAIS DE REPOSIÇÃO NECESSÁRIOS PARA EXECUÇÃO DOS SERVIÇOS				
MEMÓRIA DE CÁLCULO					
SINAPE - 07/2021 - Amazonas SICRO3 - 01/2021 - Amazonas ORSE - 05/2021 - Serípe					SBC - 06/2021 - Amazonas SICRO2 - 11/2016 - Amazonas SEINFRA - 027 - Cará

7.2.1. 505057 - Revestimento melílico em alumínio composto (Alucobond), esp.3mm, pintura Koyner 500 composta por seis camadas, inclusive estrutura metálica quadricul em perfil de viga "U" de 2" - fornecimento e montagem (m2)

fachada dos fundos	6,77+17,2	25,97400000	25,97	QTD
fachada frontal	10,75+34,77+1,1	46,62500000	46,63	
fachada lateral direita	28,21+23,55	51,76000000	51,76	
fachada lateral esquerda	28,21+20,11	48,32000000	48,32	
			172,68	

7.2.2. 87879 - CHAPISCO APLICADO EM ALVENARIAS E ESTRUTURAS DE CONCRETO INTERNAS, COM COLÍER DE PEDREIRO, ARGAMASSA TRAÇO 1:3 COM PREPARO EM BETONEIRA 400L AF.06/2014 (M2)

Confirme projeto	330,00	330,00000000	330,00	QTD
			330,00	

7.2.3. 87243 - REVESTIMENTO CERÂMICO PARA PAREDES EXTERNAS EM PASTILHAS DE PORCELANA 5 X 5 CM (PLACAS DE 30 X 30 CM), ALINHADAS A PRUMO, APLICADO EM PANOS SECAVÃO, AF.06/2014 (M2)

Fachada 2	15,208	15,20800000	15,21	QTD
Fachada 3	17	12,00000000	12,00	
Fachada Frontal	0,32+3,52	3,84000000	3,84	
Lateral direita	6,76+10,746	17,50600000	17,51	
			48,56	

7.2.4. 0003437 - REJUNTE CIMENTICIO, QUALQUER COR (KG)

Considerando 1kg de rejunte para cada 3m ²	17	17,00000000	17,00	QTD
			17,00	

7.2.5. 89123 - (COMPOSIÇÃO REPRESENTATIVA) DO SERVIÇO DE EMBOÇO/MASSA ÚNICA, APLICADO MANUALMENTE, TRAÇO 1:2:4, EM BETONEIRA DE 400L, PAREDES INTERNAS, COM EXECUÇÃO DE TALISAS, EDIFICAÇÃO HABITACIONAL UNIFAMILIAR (CASAS) E EDIFICAÇÃO PÚBLICA PADRÃO, AF.12/2014 (M2)

Fachada 2	4,287+31,697	35,98400000	35,98	QTD
Fachada 3	2,45+35,836	38,29000000	38,29	
Fachada Frontal	14,608+2,483	17,09100000	17,09	
Lateral esquerda	41,956	41,95600000	41,96	
			133,32	

8.1.1. COMP-899269 - FORRO DE ACÚSTICO PVC/LA DE VIDRO, LISO, PARA AMBIENTES INTERNOS (0,625 X 0,625M, INCLUSIVE ESTRUTURA DE FIXAÇÃO (M²))

QTD	
-----	--

CONSTRUTORA PROGRESSO LTDA
 JANAÍRA CORDEIRO
 Diretor

RUA COMETA HALLLEY, Nº 03 - SALA 03 - BAIRRO ALEXIO - CEP 69.060-095 MANAUS - AM
 TELEFONES: (92) 3584-5159 / 99162-1673
 CNPJ 06219583/0001-22 INSC. MUNICIPAL 10863901

CONSTRUTORA PROGRESSO LTDA
 Christian Bieler
 Engº Civil CREA 5360-0/AM

licitante	CONSTRUTORA PROGRESSO LTDA	BDI		Empresas Sociais	
Edital	TOMADA DE PREÇOS Nº 2.002/2021 -CPL/MP/PGJ	28,35%		Desonerado:	
Contratante	MINISTÉRIO PÚBLICO DO ESTADO DO AMAZONAS - MP/PGJ	17,75% (Equipamentos)		Hortaria: 86,60%	
Local	RUA BORBIA, S/N.º - BRACY, ITACOATIARA/AM			Monsalistas: 49,17%	
Objeto	CONTRATAÇÃO DE EMPRESA ESPECIALIZADA PARA PRESTAÇÃO DE SERVIÇOS DE CONSTRUÇÃO DA EDIFICAÇÃO DESTINADA A INSTALAR AS PROMOTORIAS DE JUSTIÇA DA COMARCA DE ITACOATIARA/AM, EM TERREIRO LOCALIZADO NA RUA BORBIA S/N.º, ITACOATIARA/AM, COM FORNECIMENTO TOTAL DE MÃO DE OBRA, FERRAMENTAS, EQUIPAMENTOS, MATERIAIS DE CONSUMO, E MATERIAIS DE REPOSIÇÃO NECESSÁRIOS PARA EXECUÇÃO DOS SERVIÇOS				
				Bancos:	
				SINAPI - 07/2021 - Amazonas	SBC - 06/2021 - Amazonas
				SICRO3 - 01/2021 - Amazonas	SICRO2 - 11/2016 - Amazonas
				ORSE - 05/2021 - Sergipe	SEINFRA - 027 - Ceará

MEMÓRIA DE CÁLCULO

Área Interna	18+17,77+4,06+8,12+28,07+18,1+17,87+15,96+2,81+2,81+9,85+2,18+2,27+5,48+19,94+2,77+3,7+10,65+1,66+3,24+7,66+26,41+45,7	290,02000000	290,02
9.1.1. S02276 - Rodapé cerâmico 10 x 45 cm, porcelanato, branco ou polido, linha projeto, forrobélio ou similar, aplicado com argamassa industrializada ac-til, rejuntado (m)			290,02

Perímetros Internos	16,8+2+8,68+11,46+16,8+2+27,2+24,85+6,75+6,54+12,74+6,72+7,78+6,01+2+9,4+17,96+28,2+16,3+17,8+11,3+7,24+11,46+0,70+0,75+0,2+2,25+0,45+0,75+0,4+2,13+0,47+0,42+1+1,36+1+0,47	323,95000000	323,95
9.1.2. 98689 - SOLEIRA EM GRANITO, LARGURA 15 CM, ESPESURA 2,0 CM, AF. 09/7020 (M)			323,95
Desconto das portas	37,8	37,80000000	37,80
9.2.1. 130317 - PEITORIL EM GRANITO S/O GABRIEL 20cm (M)			361,75
Portas	0,8+2+0,9+20+1,4+2+8,85+2+0,5+3+1,6+0,6	37,80000000	37,80
9.2.1. 130317 - PEITORIL EM GRANITO S/O GABRIEL 20cm (M)			37,80

Janelas e Basculantes	1+1,5+1,5+2,5+7+2,3+0,7+3+1*12+1,6+2+1,5	42,60000000	42,60
10.1. 98546 - IMPERMEABILIZAÇÃO DE SUPERFÍCIE COM MANTA ASPALTICA, UMA CAMADA, INCLUSIVE APLICAÇÃO DE PRIMEIRA ASFALTICO, E.3MM, AF. 06/7018 (M2)			42,60

Colina 1	129,42*0,5	64,71000000	64,71
Colina 2	47,1*1	47,10000000	47,10
Área Conforme Projeto L1	32,71	32,71000000	32,71
Área Conforme Projeto L2	23,22	23,22000000	23,22
1.1.1.1. 110676 - PORTA COMPLETA MADEIRA 1 FL.0,90x2,10m -LAMINADO+FER.SOCIAL (UN)			167,74

Conforme Projeto P2	15	15,00000000	15,00
			15,00

CONSTRUTORA PROGRESSO LTDA
 Janyne Conde
 Diretora

RUA COMETA HALLEY, Nº 03 - SALA 03 - BAIRRO ALEIXO - CEP 69.060-095 MANAUS - AM
 TELEFONES: (92) 3584-5159 / 99162-1673
 CNPJ 06.219.589/0001-22 INSC. MUNICIPAL 10863901

CONSTRUTORA PROGRESSO LTDA
 Christian Bieker
 Eng. Civil CREA 9360-D/AM

Edital	TOMADA DE PREÇOS Nº 2002/2021 - CPL/MP/PCI	RIJ	28,35%	Empresas Sociais	
Contratante	MINISTERIO PÚBLICO DO ESTADO DO AMAZONAS - MP/PCI		17,75% (Equipamentos)	Desoneração: Horista: 86,60% Mensalista: 49,17%	
Local	RUA HORBA, S/Nº - TRACY, ITACOATIARA/AM				
Objeto	CONTRATAÇÃO DE EMPRESA ESPECIALIZADA PARA PRESTAÇÃO DE SERVIÇOS DE CONSTRUÇÃO DA EDIFICAÇÃO DESTINADA A INSTALAR AS PROMOTORIAS DE JUSTIÇA DA COMARCA DE ITACOATIARA/AM, EM TERRENO LOCALIZADO NA RUA HORBA S/Nº, ITACOATIARA/AM, COM FORNECIMENTO TOTAL DE MÃO DE OBRA, FERRAMENTAS, EQUIPAMENTOS, MATERIAIS DE CONSUMO, E MATERIAIS DE REPOSIÇÃO NECESSÁRIOS PARA EXECUÇÃO DOS SERVIÇOS				Banco
					SINAPI - 07/2021 - Amazonas SICRO3 - 01/2021 - Amazonas ORSE - 05/2021 - Serjipe
					SBC - 06/2021 - Amazonas SICRO2 - 11/2016 - Amazonas SINIFRA - 027 - Ceará

MEMÓRIA DE CÁLCULO

11.1.1.1. COMP-816216 - Porta de Vidro Temperado 10mm de Abtr-02 Folhas e Bandejas (un)					15,00
Horas de Entregada (P2 e P8)	1		1,00000000		1,00
11.1.2. 102182 - PORTA PIVOTANTE DE VIDRO TEMPERADO, 90X210 CM, ESPESSURA 10 MM, INCLUSIVE ACESSÓRIOS AF. 01/2021 (UN)					1,00
P4	1		1,00000000		1,00
11.1.3.1. CP-6048-74136/003 - PORTA DE AÇO CHATA 24, DE ENROLAR, BALDA TRANSMISSIV, LARGA COM ACABAMENTO EM PINTURA ELETROSTÁTICA AUTOMÁTICA (M2)					14,55
Conforme Projeto Porta de enrolar P9	4,85*3		14,55000000		14,55
11.1.3.2. 11713 - PORTA SASAZAKI VENEZIANA, INCLUIS BATENTES E FERRAGENS (M2)					6,23
Portas P5 (com bandeira) P10 e P13	$1,14*2,4 + 10,5*0,7 + 0,6*2,10*2$		6,23000000		6,23
11.1.3.3. 00037562 - PORTAO DE CORRER EM GRADIL FIXO DE BARBA DE FERRO CHATA DE 3 X 1/4" NA VERTICAL, SEM REQUADRO, ACABAMENTO NATURAL, COM TRILHOS E ROLDANAS (M2)					6,00
Portão do estacionamento P11	7*3		6,00000000		6,00
11.1.3.4. 90838 - PORTA SAIDA DE EMERGENCIA 90X210X4CM - FORNECIMENTO E INSTALÇÃO. (UN)					1,00
Saída de Emergência	1		1,00000000		1,00
11.1.3.5. 180701 - PORTA DE FERRO, DE ABRIH, TIPO GRANDE COM CHAPA, COM GUARNIÇÕES. AF. 12/2019 (M2)					3,20
Portão de acesso ao prédio P12	1,6*2		3,20000000		3,20
11.1.4.1. 172651 - PORTA E FOLHA ABRIH-ALUMINIO/VENEZIANA (M2)					5,67
Portas dos Banheiros Membros e Servidores P1	0,80*2,10*2		3,36000000		3,36
Portas dos Banheiros Público P3	0,90*2,10*3		5,67000000		5,67

CONSTRUTORA PROGRESSO LTDA
 Jaqueline Conde
 Diretora

RUA CONETA HALLLEY, Nº 03 - SALA 03 - BAIRRO ALEXKO - CEP 69.060-095 - MANAUS - AM
 TELEFONES: (92) 3584-5159 / 99162-1673
 CN PJ 06.219.583/0001-22 INSC. MUNICIPAL 10863901

CONSTRUTORA PROGRESSO LTDA
 Christian Bieler
 Engº CIVIL CREA 8300-D/AM



Licitante	CONSTRUTORA PROGRESSO LTDA	HDI		Empresas Sociais	
Ediçã	TOMADA DE PREÇOS Nº 2.002/2021-CR/LMP/PGI	28,35%		Desoneração:	
Contratante	MINISTÉRIO PÚBLICO DO ESTADO DO AMAZONAS - MP/PGI	17,75% (Equipamentos)		Hortaria: 86,60%	
Local	RUA BORBÁ, S/N.º - IBAÇY, ITACOATIARA/AM			Mensalista: 49,17%	
Objeto	CONTRATAÇÃO DE EMPRESA ESPECIALIZADA PARA PRESTAÇÃO DE SERVIÇOS DE CONSTRUÇÃO DA EDIFICAÇÃO DESTINADA A INSTALAR AS PROMOTORIAS DE JUSTIÇA DA COMARCA DE ITACOATIARA/AM, EM TERRENO LOCALIZADO NA RUA BORBÁ S/N.º, ITACOATIARA/AM, COM FORNECIMENTO TOTAL DE MÃO DE OBRA, FERRAMENTAS, EQUIPAMENTOS, MATERIAIS DE CONSUMO, E MATERIAIS DE REPOSIÇÃO NECESSÁRIOS PARA EXECUÇÃO DOS SERVIÇOS				
MEMÓRIA DE CÁLCULO					
11.2.1.1.312182 - JANELA DE CORRER EM ALUMÍNIO ANODIZADO PRATO (M2)	9,03				

Janela J6	1,2*0,8	0,96000000	QTD	0,96
Janelas J2, J3, J4 e J5	(1,5*1,5) + (1,5*1,2) + (2,5*1,5)*6 + (2,5*0,8)*2	30,55000000		30,55
				31,51

11.2.1.2. COMP-066495 - Forneimento e instalação de persianas de PVC texturizado, no modelo vertical, na cor Marfim, com lâminas de 9 cm de largura, recolhíveis e articuláveis para ambos os lados. Com movimento giratório em 180 graus, com trilho de alumínio anodizado, recolhimento das lâminas com corda nylon e corrente de polipropileno (para conexão inferior das lâminas) (m²)

Janelas (folha de 10cm)	(1,1*1,6) + (1,6*1,6) + (1,6*1,3) + (2,6*1,6)*6 + (2,6*0,9) + (1,3*0,9) + (2,4*1,05)	37,39000000	QTD	37,39
-------------------------	--	-------------	-----	-------

11.2.1.3. 94569 - JANELA DE ALUMÍNIO TIPO MAXIM-AR, COM VIDROS, BATENTE E FERRAGENS, EXCLUSIVE ALIZAR, ACABAMENTO E CONTRAMARCO, FORNECIMENTO E INSTALAÇÃO AF. 12/2019 (M2)

B1, B2 e B3	(0,7*0,6)*3 + (1*0,4)*12 + (1,6*0,6)	7,02000000	QTD	7,02
-------------	--------------------------------------	------------	-----	------

11.2.2.1. COMP-659424 - Vidro Sala de Reconhecimento (m²)

Vidro da Sala de reconhecimento	1,5	1,50000000	QTD	1,50
---------------------------------	-----	------------	-----	------

11.2.2.2. COMP-607451 - PAINEL DE VIDRO FIMO TEMPERADO TONAL, INCLUSIVE FERRAGEM, MONTAGEM E INSTALAÇÃO (M²)

Vidro Protocolo	2,30*0,95	2,18500000	QTD	2,19
-----------------	-----------	------------	-----	------

11.3.1. C1426 - GRADE DE FERRO DE PROTEÇÃO (M2)

Grades J2, J3, J4, J5 e J6, B1, B2 e B3, P5, P6 e P8	1,64*1,64 + 1,64*1,34 + (2,64*1,64)*6 + 2,64*0,94 + 1,34*0,94 + (0,84*0,74)*3 + (1,14*0,54)*12 + (1,74*0,74)*2 + (1,54*2,56)*2 + 0,64*0,76	54,80440000	QTD	54,80
--	--	-------------	-----	-------

CONSTRUTORA PROGRESSO LTDA
 Japeina Conde
 Diretora

RUA CONEITA HALLET, Nº 03 - SALA 03 - BAIRRO ALEIXO - CEP 69.060-095 MAHAUS - AM
 TELEFONES: (92) 3584-5159 / 99162-1673
 CNPJ: 06.219.583/0001-22 INSC. MUNICIPAL: 10863901

CONSTRUTORA PROGRESSO LTDA
 Christian Bieler
 Eng. Civil CREA 5300-O/AM



SINAPI - 07/2021 - Amazonas
 SICRO3 - 01/2021 - Amazonas
 ORSE - 05/2021 - Serjipe

SBC - 06/2021 - Amazonas
 SICRO2 - 11/2016 - Amazonas
 SEINFRA - 027 - Ceará

Licitante	CONSTRUTORA PROGRESSO LTDA	RJ1	Empreços Sociais	
Edital	TOMADA DE PREÇOS Nº 2002/2021-CP/L/MF/PCJ	28,35%	Desoneração: 86,60% Mensalista: 49,17%	
Contratante	MINISTÉRIO PÚBLICO DO ESTADO DO AMAZONAS - NIP/PCJ	17,75% (Equipamentos)		Bancos
Local	RUA BORBIA, S/Nº - IRACY, ITACOATIARA/AM			SINAPI - 07/2021 - Amazonas SICRO3 - 01/2021 - Amazonas ORSE - 05/2021 - Serpipe
Objeto	CONTRATAÇÃO DE EMPRESA ESPECIALIZADA PARA PRESTAÇÃO DE SERVIÇOS DE CONSTRUÇÃO DESTINADA A INSTALAR AS PROMOTORIAS DE JUSTIÇA DA COMARCA DE ITACOATIARA/AM, EM TERRENO LOCALIZADO NA RUA BORBIA S/Nº, ITACOATIARA/AM, COM FORNECIMENTO TOTAL DE MÃO DE OBRA, FERRAMENTAS, EQUIPAMENTOS, MATERIAIS DE CONSUMO, E MATERIAIS DE REPOSIÇÃO NECESSÁRIOS PARA EXECUÇÃO DOS SERVIÇOS			SBC - 06/2021 - Amazonas SICRO2 - 11/2016 - Amazonas SINIFRA - 027 - Ceará

MEMÓRIA DE CÁLCULO

12.13.14.15.8.16	(1,5*1,5 + 1,5*1,2 + 2,5*1,5 + 2,4*1,5 + 2,5*0,8)*4 + 1,2*0,8*2	55,52	55,52	QTD	2,00
------------------	---	-------	-------	-----	------

13.1.1.00006034 - REGISTRO DE ESPERA DE PASSEIO, PVC PARA POLIETILENO, 20 MM (UN)

Conforme Projeto	1	1,00000000	1,00	QTD	1,00
------------------	---	------------	------	-----	------

13.1.2.89957 - PONTO DE CONSUMO TERMINAL DE ÁGUA FRIA (SUBRAMAL) COM TUBULAÇÃO DE PVC DN 25 MM, INSTALADO EM RAMAL DE ÁGUA, INCLUSIVE RASCO E CHUMBAIMENTO EM ALVENARIA, AF. 12/2014 (UN)

DML/Cozinha	2	2,00000000	2,00	QTD	2,00
Pontos de água Banheiros Membrós e Servidores	4	4,00000000	4,00	QTD	4,00
Pontos de água Banheiros Pública	11	11,00000000	11,00	QTD	11,00
Ponto externo	2	2,00000000	2,00	QTD	2,00

13.1.3.COMP.176591 - Fornecimento e instalação de Caixas d água (un)

Reservatório de água

1	1,00000000	1,00	QTD	1,00
---	------------	------	-----	------

13.1.4.0001763 - TORNEIRA DE BOLA CONVENCIONAL PARA CAIXA D'ÁGUA, 1-1/2", COM HASTE E TORNEIRA METÁLICAS E BALÃO PLÁSTICO (UN)

Conforme Projeto

1	1,00000000	1,00	QTD	1,00
---	------------	------	-----	------

13.1.5.S01027 - Tubo pvc rígido soldavel marrom p/ água, d = 20 mm (1/2") (m)

Conforme Projeto

44,2	44,20000000	44,20	QTD	44,20
------	-------------	-------	-----	-------

13.1.6.S01167 - Tê 90º de pvc rígido soldavel, marrom diam = 20mm (un)

Conforme projeto

2	2,00000000	2,00	QTD	2,00
---	------------	------	-----	------

13.1.7.0001673 - REGISTRO DE ESPERA, PVC, COM VOLANTE, VS, SOLDAVEL, DN 20 MM, COM CORPO DIVIDIDO (UN)

CONSTRUTORA PROGRESSO LTDA
 Janyvier Conde
 Diretor

RUA COMETA HALLBY, Nº 03 - SALA 03 - BAIRRO ALEIXO - CEP 69.060-095 MANAUS - AM
 TELEFONES: (92) 3584-5159 / 99162-1673
 CNPJ 06.219.583/0001-22 INSC. MUNICIPAL 10863901

CONSTRUTORA PROGRESSO LTDA
 Cristiano Bieler
 Engº Civil CREA 940-D/AM

Edifício	CONSTRUTORA PROGRESSO LTDA	HDI		Encargos Sociais	
Edifício	TOMADA DE PREÇOS Nº 2.002/2021 - CPL/MP/PGI	28,35%		Desonerado:	
Contratante	MINISTÉRIO PÚBLICO DO ESTADO DO AMAZONAS - MP/PGI	17,75% (Equipamentos)		Hortista: 86,60%	
Local	RUA BOBBA, S/N.º - IIRACY, ITACOATIARA/AM			Mensalista: 49,17%	
Objeto	CONTRATAÇÃO DE EMPRESA ESPECIALIZADA PARA PRESTAÇÃO DE SERVIÇOS DE CONSTRUÇÃO DA EDIFICAÇÃO DESTINADA A INSTALAR AS PROMOTORIAS DE JUSTIÇA DA COMARCA DE ITACOATIARA/AM, EM TERRENO LOCALIZADO NA RUA BOBBA S/N.º, ITACOATIARA/AM, COM FORNECIMENTO TOTAL DE MÃO DE OBRA, FERRAMENTAS, EQUIPAMENTOS, MATERIAIS DE CONSUMO, E MATERIAIS DE REPOSIÇÃO NECESSÁRIOS PARA EXECUÇÃO DOS SERVIÇOS				
MEMÓRIA DE CÁLCULO					
Bancos					
SINAPI - 07/2021 - Amazonas			SBC - 06/2021 - Amazonas		
SICRO3 - 01/2021 - Amazonas			SICRO2 - 11/2016 - Amazonas		
ORSE - 05/2021 - Sergipe			SEINFRA - 027 - Ceará		

13.1.8. 89404 - JOELHO 90 GRAUS, PVC SOLDAVEL, DN 20MM, INSTALADO EM RAMAL DE DISTRIBUIÇÃO DE ÁGUA - FORNECIMENTO E INSTALAÇÃO. AF. 12/2014 (UN)

Conforme projeto	2	2,00000000	QTD	2,00
------------------	---	------------	-----	------

13.1.9. 501047 - Adaptador de pvc rígido soldavel c/ flanges livres p/ caixa de água diâm = 20mm x 1/2" (un)

Conforme projeto	4	4,00000000	QTD	4,00
------------------	---	------------	-----	------

13.2.1. 94710 - ADAPTADOR COM FLANGES LIVRES, PVC SOLDAVEL, DN 40 MM X 1/4", INSTALADO EM RESERVAÇÃO DE ÁGUA DE EDIFICAÇÃO QUE POSSUA RESERVATÓRIO DE FIBRA/FIBROCIMENTO FORNECIMENTO E INSTALAÇÃO. AF. 06/2016 (UN)

Conforme projeto	1	1,00000000	QTD	1,00
------------------	---	------------	-----	------

13.2.2. 89538 - ADAPTADOR CURTO COM BOLA E ROSCA PARA REGISTRO, PVC SOLDAVEL, DN 25MM X 3/4", INSTALADO EM PRUBADA DE ÁGUA - FORNECIMENTO E INSTALAÇÃO. AF. 12/2014 (UN)

Conforme projeto	5	5,00000000	QTD	5,00
------------------	---	------------	-----	------

H1	0	0,00000000	QTD	0,00
H2	2	2,00000000		2,00
H3	2	2,00000000		2,00
H4	2	2,00000000		2,00
H5	2	2,00000000		2,00
H6	2	2,00000000		2,00
H7	2	2,00000000		2,00
H8	2	2,00000000		2,00
				14,00

13.2.3. 501080 - Bucha de redução longa de pvc rígido soldavel, marrom, diâm = 40 x 20mm (un)

Conforme Projeto	4	4,00000000	QTD	4,00
------------------	---	------------	-----	------

13.2.4. 89499 - CURVA 90 GRAUS, PVC SOLDAVEL, DN 40MM, INSTALADO EM PRUBADA DE ÁGUA - FORNECIMENTO E INSTALAÇÃO. AF. 12/2014 (UN)

Conforme Projeto	2	2,00000000	QTD	2,00
------------------	---	------------	-----	------

CONSTRUTORA PROGRESSO LTDA
 Jarlayna Conde
 Diretora

RUA COMETA HALLEY, Nº 03 - SALA 03 - BAIRRO ALEIXO - CEP 69.060-095 MARAUS - AM
 TELEFONES: (92) 3584-5159 / 99162-1673
 C.N.P.J 06.219.583/0001-22 INSC. MUNICIPAL 1.0863901

CONSTRUTORA PROGRESSO LTDA
 Christian Bieler
 Eng. CIVIL CREA 5300-O/AM



Licitante	CONSTRUTORA PROGRESSO LTDA	BRL	Empresas Sociais	
Edital	TOMADA DE PREÇOS Nº 2.002/2021-CP/LM/P/PGI	28,35%	Desonerado: Hortaja: 86,60% Mensalista: 49,17%	
Contratante	MINISTÉRIO PÚBLICO DO ESTADO DO AMAZONAS - MP/PGI	17,75% (Equipamentos)	Bancos	SINAPI - 07/2021 - Amazonas SICRO3 - 01/2021 - Amazonas ORSE - 05/2021 - Seripe
Local	RUA BORBA, S/N.º - IRACY, ITACOATIARA/AM			SBC - 06/2021 - Amazonas SICRO2 - 11/2016 - Amazonas SELINFRA - 027 - Ceará
Objeto	CONTRATAÇÃO DE EMPRESA ESPECIALIZADA PARA PRESTAÇÃO DE SERVIÇOS DE CONSTRUÇÃO DA EDIFICAÇÃO DESTINADA A INSTALAR AS PROMOTORIAS DE JUSTIÇA DA COMARCA DE ITACOATIARA/AM, EM TERRENO LOCALIZADO NA RUA BORBA S/N.º, ITACOATIARA/AM, COM FORNECIMENTO TOTAL DE MÃO DE OBRA, FERRAMENTAS, EQUIPAMENTOS, MATERIAIS DE CONSUMO, E MATERIAIS DE REPOSIÇÃO NECESSÁRIOS PARA EXECUÇÃO DOS SERVIÇOS			

MEMÓRIA DE CÁLCULO

13.2.5. 89618 - TUBO COM BUCHA DE LATÃO NA BOLSA CENTRAL, PVC SOLDÁVEL, DN 25MM X 1/2" INSTALADO EM PRADELA DE ÁGUA - FORNECIMENTO E INSTALAÇÃO. AF.12/2014 (UN)	Conforme Projeto	5	5,00000000	QTD	5,00
13.2.6. 501030 - TUBO PVC RÍGIDO SOLDÁVEL MARROM P/ ÁGUA, D = 40 MM (1 1/4") (M)	Conforme Projeto	25,87	25,87000000	QTD	25,87
13.2.6. 501144 - JOELHO DE REDUÇÃO 90º DE PVC RÍGIDO SOLDÁVEL, MARROM DIAM = 32 X 25MM (UN)	Conforme Projeto	2	2,00000000	QTD	2,00
13.2.9. 100288 - BOLSAS DE FILTRADO PARA VASO SANITÁRIO (UN)	Conforme Projeto	6	6,00000000	QTD	6,00
13.2.10. 501081 - BUCHA DE REDUÇÃO LONGA DE PVC RÍGIDO SOLDÁVEL, MARROM, DIAM = 40 X 25MM (UN)	Conforme Projeto	4	4,00000000	QTD	4,00
13.2.11. 501168 - TUBO DE PVC RÍGIDO SOLDÁVEL, MARROM DIAM = 25MM (UN)	Conforme Projeto	5	5,00000000	QTD	5,00
13.2.12. 501170 - TUBO DE PVC RÍGIDO SOLDÁVEL, MARROM DIAM = 40MM (UN)	Conforme Projeto	5	5,00000000	QTD	5,00
13.2.13. 501027 - TUBO PVC RÍGIDO SOLDÁVEL MARROM P/ ÁGUA, D = 20 MM (1/2") (M)	Conforme Projeto	34,67	34,67000000	QTD	34,67
13.2.14. 5944915 - Registro de esfera, pvc soldável, dn 40 mm, instalado em reservatório de água de edificação que possui reservatório de fibra/fibrocimento fornecimento e instalação. of.06/2016 (un)	Conforme Projeto	34,67	34,67000000	QTD	34,67

CONSTRUTORA PROGRESSO LTDA
 January Condé
 Diretor

RUA COMETA HALLLEY, Nº 03 - SALA 03 - BAIRRO ALEIXO - CEP 69.060-095 MANAUS - AM
 TELEFONES: (92) 3584-5159 / 99162-1673
 CNPJ: 06.219.583/0001-22 INSC. MUNICIPAL: 10863901

CONSTRUTORA PROGRESSO LTDA
 Christian Bieler
 Engº Civil CREA 9320-D/AM

Edifício	TOMADA DE PREÇOS Nº 2.002/2021-CP/LM/P/PGI	BNI		Financiou Sociais	
Contratante	MINISTÉRIO PÚBLICO DO ESTADO DO AMAZONAS - MP/PEI	28,35%		Desonerado:	
Local	RUA BORBA, S/N.º - IIRACY, ITACOATIARA/AM	17,75% (Equipamentos)		Hortas: 86,60%	
Objeto	CONTRATAÇÃO DE EMPRESA ESPECIALIZADA PARA PRESTAÇÃO DE SERVIÇOS DE CONSTRUÇÃO DA EDIFICAÇÃO DESTINADA A INSTALAR AS PROMOTORIAS DE JUSTIÇA DA COMARCA DE ITACOATIARA/AM, EM TERRENO LOCALIZADO NA RUA BORBA S/N.º, ITACOATIARA/AM, COM FORNECIMENTO TOTAL DE MÃO DE OBRA, FERRAMENTAS, EQUIPAMENTOS, MATERIAIS DE CONSUMO, E MATERIAIS DE REPOSIÇÃO NECESSÁRIOS PARA EXECUÇÃO DOS SERVIÇOS			Mensalistas: 49,17%	
MEMÓRIA DE CÁLCULO					
Bancos					
SINAPI - 07/2021 - Amazonas			SBC - 06/2021 - Amazonas		
SICRO3 - 01/2021 - Amazonas			SICRO2 - 11/2016 - Amazonas		
ORSE - 05/2021 - Serjipe			SIRINFR - 027 - Ceará		

Conforme projeto	3	3,00000000	3,00
13.2.15. S03698 - Engate em aço Inox (ligação fixável), DECA 4607C, 30 cm ou similar (un)			

Conforme projeto	6	6,00000000	6,00
13.2.16. S03699 - Engate em PVC (ligação fixável), AKROS, 30 cm, acabamento branco ou similar (un)			

Conforme projeto	7	7,00000000	7,00
13.2.17. 94676 - JOELHO 90 GRAUS, PVC SOLDÁVEL, DN 40 MM INSTALADO EM RESERVAÇÃO DE ÁGUA DE EDIFICAÇÃO QUE POSSUA RESERVATÓRIO DE FIBRA/FIBROCEMENTO FORNECIMENTO E INSTALAÇÃO. AF-06/2016 (UN)			

Conforme projeto	3	3,00000000	3,00
13.2.18. 94672 - JOELHO 90 GRAUS COM BUCHA DE LATÃO, PVC SOLDÁVEL, DN 25 MM, X 3/4" INSTALADO EM RESERVAÇÃO DE ÁGUA DE EDIFICAÇÃO QUE POSSUA RESERVATÓRIO DE FIBRA/FIBROCEMENTO FORNECIMENTO E INSTALAÇÃO. AF-06/2016 (UN)			

Conforme projeto	15	15,00000000	15,00
13.2.19. 1014969 - JOELHO 90 PVC SOLDÁVEL COM BUCHA DE LATÃO 25mm x 3/4" (UN)			

Conforme projeto	2	2,00000000	2,00
13.2.20. 00003497 - JOELHO DE REDUÇÃO, PVC, ROSCÁVEL COM BUCHA DE LATÃO, 90 GRAUS, 3/4" X 1/2", PARA ÁGUA FRIA PREDIAL (UN)			

Conforme projeto	9	9,00000000	9,00
13.2.21. (2017) - TE REDUÇÃO PVC SOLDÁVEL COM ROSCA NA BOISA CENTRAL DE 25X1/2" (UN)			

Conforme projeto	6	6,00000000	6,00
13.3.1. COMP-S05544 - Sistema de reuso de água do chuveiro (un)			

CONSTRUTORA PROGRESSO LTDA
 Janyrton Conde
 Diretora

RUA COMETA HALLLEY, Nº 03 - SALA 03 - BAIRRO ALEIXO - CEP 69.060-095 MANAUS - AM
 TELEFONES: (92) 3584-5159 / 99162-1673
 CNPJ: 06.219.503/0001-22 INSC. MUNICIPAL: 10863901

CONSTRUTORA PROGRESSO LTDA
 Christian Bieler
 Eng. CIVIL CREA 5380-D/AM

Licitante	CONSTRUTORA PROGRESSO LTDA	BID		Empresas Sociais	
Edital	TOMADA DE PREÇOS Nº 2.002/2021-CP/LM/P/CI	28,35%		Desonorado:	
Contratante	MINISTÉRIO PÚBLICO DO ESTADO DO AMAZONAS - MP/PEI	17,75% (Equipamentos)		Hortas: 86,60%	
Local	RUA BORBÁ, S/N.º - IBAICY, ITACOATIARA/AM			Mensalista: 49,17%	
Objeto	CONTRATAÇÃO DE EMPRESA ESPECIALIZADA PARA PRESTAÇÃO DE SERVIÇOS DE CONSTRUÇÃO DA EDIFICAÇÃO DESTINADA A INSTALAR AS PROMOTORIAS DE JUSTIÇA DA COMARCA DE ITACOATIARA/AM, EM TERREIRO LOCALIZADO NA RUA BORBÁ S/N.º - ITACOATIARA/AM, COM FORNECIMENTO TOTAL DE MÃO DE OBRA, FERRAMENTAS, EQUIPAMENTOS, MATERIAIS DE CONSUMO, E MATERIAIS DE REPOSIÇÃO NECESSÁRIOS PARA EXECUÇÃO DOS SERVIÇOS				
MEMÓRIA DE CÁLCULO					
Sistema de reuso composto por bomba e pós durador		1	1,00000000	1,00	1,00



Bancos: SINAPI - 07/2021 - Amazonas
SICRO3 - 01/2021 - Amazonas
ORSE - 05/2021 - Setype

SBC - 06/2021 - Amazonas
SICRO2 - 11/2016 - Amazonas
SEINFRA - 027 - Calif

14.1.1. S04280 - Caixa sifonada em pvc,150x150x50mm, acabamento branco, c/brecha e porta grelha (un)

Conforme Projeto	5	5,00000000	5,00
Conforme Projeto	1	1,00000000	1,00

14.1.2. S09365 - Caixa sifonada em pvc,150x185x75mm, acabamento branco, com tampa cega (un)

Conforme Projeto	5	5,00000000	5,00
Conforme Projeto	1	1,00000000	1,00

14.1.3. 91793 - (COMPOSIÇÃO REPRESENTATIVA) DO SERVIÇO DE INSTALAÇÃO DE TUBO DE PVC, SÉRIE NORMAL, ESGOTO PREDIAL, DN 50 MM (INSTALADO EM RANAL DE ESGOTO SANITÁRIO), INCLUSIVE CONEXÕES, CORTES E FIXAÇÕES PARA PRÉDIOS. AF. 10/2015 (M)

Conforme Projeto	12,823	12,82300000	12,82
Conforme Projeto	53,368	53,36800000	53,37

14.1.4. 91790 - (COMPOSIÇÃO REPRESENTATIVA) DO SERVIÇO DE INSTALAÇÃO DE TUBOS DE PVC, SÉRIE R, ÁGUA PLUVIAL, DN 100 MM (INSTALADO EM RANAL DE ENCAMINHAMENTO, OU CONDUTORES VERTICAIS), INCLUSIVE CONEXÕES, CORTES E FIXAÇÕES, PARA PRÉDIOS. AF. 10/2015 (M)

Conforme Projeto	11,273	11,27300000	11,27
Conforme Projeto	53,368	53,36800000	53,37

14.1.5. 91792 - (COMPOSIÇÃO REPRESENTATIVA) DO SERVIÇO DE INSTALAÇÃO DE TUBO DE PVC, SÉRIE NORMAL, ESGOTO PREDIAL, DN 40 MM (INSTALADO EM RANAL DE DESCARGA OU RANAL DE ESGOTO SANITÁRIO), INCLUSIVE CONEXÕES, CORTES E FIXAÇÕES, PARA PRÉDIOS. AF. 10/2015 (M)

Conforme Projeto	1,000	1,00000000	1,00
Conforme Projeto	5,000	5,00000000	5,00

14.1.6. 98102 - CAIXA DE CORDURA SIMPLES, CIRCULAR, EM CONCRETO PRÉ-MOLDADO, DIÂMETRO INTERNO = 0,4 M, ALTURA INTERNA = 0,4 M. AF. 12/2020 (UN)

Conforme Projeto	1	1,00000000	1,00
Conforme Projeto	5	5,00000000	5,00

14.1.7. COMP-S37467 - CAIXA DE INSPEÇÃO EM CONCRETO PRÉ-MOLDADO DN 60CM COM TAMPA II= 60CM - FORNECIMENTO E INSTALAÇÃO (UN)

Conforme Projeto	1	1,00000000	1,00
Conforme Projeto	5	5,00000000	5,00

CONSTRUTORA PROGRESSO LTDA
Janayra Conde
Pública

RUA COMETA HALLLEY, Nº 03 - SALA 03 - BAIRRO ALEIXO - CEP 69.060-095 MANAUS - AM
TELEFONES: (92) 3584-5159 / 99162-1673
CNPJ 06.219.583/0001-22 INSC. MUNICIPAL 1.0863901

CONSTRUTORA PROGRESSO LTDA
Christian Bieler
Lug. CML DCA 520-0/AM

Edifício	CONSTRUTORA PROGRESSO LTDA	RDI	28,35%	Empresas Sociais	
Contratante	TOMADA DE PREÇOS Nº 2.002/2021-CP/LM/P/PCI	17,75% (Equipamentos)	Desonerado: 86,60% Mensalista: 49,17%	Bancos	
Local	MINISTÉRIO PÚBLICO DO ESTADO DO AMAZONAS - MP/PEI RUA BOBBA, S/Nº - JACATY, ITACOATIARA/AM				SINAPI - 07/2021 - Amazonas SICRO3 - 01/2021 - Amazonas ORSE - 05/2021 - Serjipe
Objeto	CONTRATAÇÃO DE EMPRESA ESPECIALIZADA PARA PRESTAÇÃO DE SERVIÇOS DE CONSTRUÇÃO DA EDIFICAÇÃO DESTINADA A INSTALAR AS PROMOTORIAS DE JUSTIÇA DA COMARCA DE ITACOATIARA/AM, EM TERRENO LOCALIZADO NA RUA BOBBA S/Nº, ITACOATIARA/AM, COM FORNECIMENTO TOTAL DE MÃO DE OBRA, FERRAMENTAS, EQUIPAMENTOS, MATERIAIS DE CONSUMO, E MATERIAIS DE REPOSIÇÃO NECESSÁRIOS PARA EXECUÇÃO DOS SERVIÇOS				SBC - 06/2021 - Amazonas SICRO2 - 11/2016 - Amazonas SINIFRA - 027 - Cará

14.2.1. 00039367 - FILTRO ANAERÓBIO, EM POLIETILENO DE ALTA DENSIDADE (PEAD), CAPACIDADE *5000* LITROS (NBR 13969) (UN)

Equipamento Projeto	1	1,00000000	QTD	1,00
---------------------	---	------------	-----	------

14.2.2. 00039363 - FOSSA SÉPTICA, SEM FILTRO, PARA 15 A 30 CONTRIBUINTES, CILÍNDRICA, COM TAMPA EM POLIETILENO DE ALTA DENSIDADE (PEAD), CAPACIDADE APROXIMADA DE 5500 LITROS (NBR 7229) (UN)

Equipamento Projeto	1	1,00000000	QTD	1,00
---------------------	---	------------	-----	------

15.1.1. CP-0548-86895 - BANCAIDA DE GRANITO CINZA POLIDO PARA LAVATÓRIO 1,70 X 0,50 M COM CUBA - FORNECIMENTO E INSTALAÇÃO. (UN)

Banheiros Públicos Masculino / Feminino	2	2,00000000	QTD	2,00
---	---	------------	-----	------

15.1.2. CP-0859-86889 - BANCAIDA DE GRANITO CINZA POLIDO PARA PIA DE COZINHA 1,50 X 0,60 M COM PIA e ACESSÓRIOS - FORNECIMENTO E INSTALAÇÃO. (UN)

Cuba	1	1,00000000	QTD	1,00
------	---	------------	-----	------

15.1.3. CP-0290-95471 - VASO SANITÁRIO SIFONADO CONVENCIONAL PARA PCD SEM FURO FRONTAL COM LOUÇA BRANCA - FORNECIMENTO E INSTALAÇÃO. (UN)

Banheiro PNE	1	1,00000000	QTD	1,00
--------------	---	------------	-----	------

15.1.4. COMP-049177 - BANCAIDA DE GRANITO COM CUBA DE SENECALHE E ACESSÓRIOS (UN)

BANHEIRO MEMBROS E SERVIDORES	2	2,00000000	QTD	2,00
-------------------------------	---	------------	-----	------

15.1.5. COMP-482516 - LAVATÓRIO LOUÇA BRANCA SUSPENSO, *45,5 X *35CM OU EQUIVALENTE PARA BANHEIRO PNE, INCLUSO SIFÃO, VÁLVULA E ENGATE FLEXÍVEL 30CM E TORNEIRA - FORNECIMENTO E INSTALAÇÃO (un)

BANHEIRO PNE	1	1,00000000	QTD	1,00
--------------	---	------------	-----	------

15.1.6. CP-4200-95469 - VASO SANITÁRIO SIFONADO CONVENCIONAL COM LOUÇA BRANCA - FORNECIMENTO E INSTALAÇÃO. Nº 10/2016 (UN)

QTD	1,00
-----	------

CONSTRUTORA PROGRESSO LTDA
 Janiely Conde
 Diretora

RUA CONETA HALLEY, Nº 03 - SALA 03 - BAIRRO ALEIXO - CEP 69.060-095 MANAUS - AM
 TELEFONES: (92) 3584-5159 / 99162-1673
 CNPJ 06.219.583/0001-22 INSC. MUNICIPAL 10863901

CONSTRUTORA PROGRESSO LTDA
 Cristiano Stieler
 Engº CIVIL CREA 8300-D/AM

Objeto	CONTRATAÇÃO DE EMPRESA ESPECIALIZADA PARA PRESTAÇÃO DE SERVIÇOS DE CONSTRUÇÃO DA EDIFICAÇÃO DESTINADA A INSTALAR AS PROMOTORIAS DE JUSTIÇA DA COMARCA DE ITACOATIARA/AM, EM TERREIRO LOCALIZADO NA RUA BORBA S/Nº, ITACOATIARA/AM, COM FORNECIMENTO TOTAL DE MÃO DE OBRA, FERRAMENTAS, EQUIPAMENTOS, MATERIAIS DE CONSUMO, E MATERIAIS DE REPOSIÇÃO NECESSÁRIOS PARA EXECUÇÃO DOS SERVIÇOS			
Local	MINISTÉRIO PÚBLICO DO ESTADO DO AMAZONAS - MP/PGI RUA BORBA, S/Nº, - IRACY, ITACOATIARA/AM	Empresas Sociais Desonerado: Hora: 86,60% Mensal: 49,17%		BARRIOS SINAPI - 07/2021 - Amazonas SICR03 - 01/2021 - Amazonas ORSE - 05/2021 - Seripe
Edital	TOMADA DE PREÇOS Nº 2002/2021 - CP/LN/P/CI	28,35% 17,75% (Equipamentos)		SBC - 06/2021 - Amazonas SICR02 - 11/2016 - Amazonas SRINFRA - 027 - Ceará
Contratante	CONSTRUTORA PROGRESSO LTDA			
Local	MEMORIA DE CÁLCULO			

15.1.2. 190008 - PORTA PAPEL HIGIENICO DE ENBUTIR CROMADO CRISMETAL 15X15CM (UN)

Banheiros Membros e Servidores	2	2,000000000	2,00
Banheiros Público	2	2,000000000	2,00
QTD			
			4,00

15.1.2. 95547 - SABONETEIRA PLASTICA TIPO DISPENSER PARA SABONETE LIQUIDO COM RESERVATORIO 800 A 1500 ML, INCLUISSO FIXAÇÃO, AL. 01/2020 (UN)

Banheiros Membros e Servidores	2	2,000000000	2,00
Banheiros Público	3	3,000000000	3,00
QTD			
			5,00

15.1.10. 190324 - TORNEIRA P/ LAVATORIO NESA BICA BAIXA PRESSMATIC COMPACT (UN)

Banheiro Público PNE	1	1,000000000	1,00
Banheiros Membros e Servidores	2	2,000000000	2,00
Banheiros Público	2	2,000000000	2,00
QTD			
			5,00

15.1.11. 200123 - ESPELHO CRISTAL 4mm COM MOLDEURA DE ALUMINIO (M2)

Conforme Projeto	7	7,000000000	7,00
QTD			
			7,00

WC Membros e Servidores, Público (mae e fem) e PNE

		$0,7 \cdot 1,10 \cdot 2 + (1,7 \cdot 1,10) \cdot 2 + 0,5 \cdot 1,10$	5,83
QTD			
			5,83

15.1.12. 8669165 - Torneira plástica 3/4" para tanque - fornecimento e instalação, cf. 01/2020 (un)

Conforme projeto	1+2	3,000000000	3,00
QTD			
			3,00

15.1.13. 86911 - TORNEIRA CROMADA LONGA, DE PARDE, 1/2" OU 3/4", PARA PIA DE COZINHA, PADRÃO POPULAR - FORNECIMENTO E INSTALAÇÃO. AF. 01/2020 (UN)

Conforme projeto	1	1,000000000	1,00
QTD			
			1,00

15.1.14. 86919 - TANQUE DE LOUÇA BRANCA COM COLUNA, 30L OU EQUIVALENTE, INCLUISSO SIFÃO FIDUCIAL EM PVC, VÁLVULA METÁLICA E TORNEIRA DE METAL CROMADO PADRÃO MÉDIO - FORNECIMENTO E INSTALAÇÃO. AF. 01/2020 (UN)

Conforme projeto	1	1,000000000	1,00
QTD			
			1,00

Conforme projeto

		1,000000000	1,00
QTD			
			1,00

CONSTRUTORA PROGRESSO LTDA
 RUA COMETA HALLER, Nº 03 - SALA 03 - BARRIO ALEIXO - CEP 69.060-095 MANAUS - AM
 TELÉFONES: (92) 3584-5159 / 99162-1673
 CNPJ 06.219.583/0001-22 INSC. MUNICIPAL 10863901

CONSTRUTORA PROGRESSO LTDA
 Christian Bieler
 ENF. CIVIL CREA 5300-D/AM

Licitante	CONSTRUTORA PROGRESSO LTDA	RJ1	Bancos Sociais	SINAPI - 07/2021 - Amazonas SICRO3 - 01/2021 - Amazonas ORSE - 05/2021 - Serpipe	SBC - 06/2021 - Amazonas SICRO2 - 11/2016 - Amazonas SEINFRA - 027 - Ceará
Edital	TOMADA DE PREÇOS Nº 2.002/2021-CP/LMP/PCI	28,35%	Desoneração: Hortista: 86,60% Mensalista: 49,17%		
Contratante	MINISTÉRIO PÚBLICO DO ESTADO DO AMAPAZ - MP/PCI	17,75% (Equipamentos)			
Local	RUA BORBÁ, S/N.º - IBAÇY, ITACOATIARA/AM				
Objeto	CONTRATAÇÃO DE EMPRESA ESPECIALIZADA PARA PRESTAÇÃO DE SERVIÇOS DE CONSTRUÇÃO DA EDIFICAÇÃO DESTINADA A INSTALAR AS PROMOTORIAS DE JUSTIÇA DA COMARCA DE ITACOATIARA/AM, EM TERRENO LOCALIZADO NA RUA BORBÁ, S/N.º, ITACOATIARA/AM, COM FORNECIMENTO TOTAL DE MÃO DE OBRA, FERRAMENTAS, EQUIPAMENTOS, MATERIAIS DE CONSUMO, E MATERIAIS DE REPOSIÇÃO NECESSÁRIOS PARA EXECUÇÃO DOS SERVIÇOS				

MEMÓRIA DE CÁLCULO

15.2.1. 5899875 - Registro de gaveta bruta, laido, rosado, 3/4", com acabamento e coroa cromada, fornecido e instalado em ramal de água, q, 12/2014 (un)	1	7,00000000	7,00	1,00
Conforme Projeto				
15.2.2. 504545 - Kit de acessórios para banheiro em AIS/Alumínio com 5 peças (01 cubide, 01 saboneteira, 01 papelreira, 01 porta-toalha rusto e 01 porta-toalha banho) (un)	2	2,00000000	2,00	1,00
Conforme Projeto				
Banheiros Membros e Servidores	2	2,00000000	2,00	1,00
Banheiros Público	3	3,00000000	3,00	1,00
15.2.3. 00036205 - BARRA DE APOIO RETA, EM AÇO INOX POLIDO, COMPRIMENTO 70CM, DIÂMETRO MÍNIMO 3 CM (UN)	1	1,00000000	1,00	1,00
Conforme Projeto				
15.2.4. 00036091 - BARRA DE APOIO RETA, EM AÇO INOX POLIDO, COMPRIMENTO 80CM, DIÂMETRO MÍNIMO 3 CM (UN)	1	1,00000000	1,00	1,00
Conforme Projeto				
15.2.5. 00036206 - BARRA DE APOIO RETA, EM AÇO INOX POLIDO, COMPRIMENTO 90 CM, DIÂMETRO MÍNIMO 3 CM (UN)	1	1,00000000	1,00	1,00
Conforme Projeto				
15.2.6. 00011683 - ENGATE / RABICHÓ FLEXÍVEL INOX 1/2" X 30 CM (UN)	1	1,00000000	1,00	1,00
Conforme Projeto				
15.2.7. 062048 - BOTOEIRA ANTI PANICO ALARME WC DIVISUAL PNE/PCD NBR9050 (UN)	7	7,00000000	7,00	1,00
Conforme projeto				
16.1.1.1. CP-1862-9540 - ENTRADA DE ENERGIA ELÉTRICA AEREA TRIFÁSICA 200A COM POSTE DE CONCRETO, INCLUSIVE CABEAMENTO, CAIXA DE PROTEÇÃO PARA MEDIDOR E ATERRAMENTO. (UN)	1	1,00000000	1,00	1,00

CONSTRUTORA PROGRESSO LTDA
 Manoel Conde
 Diretor

RUA COMETA HALLEY, Nº 03 - SALA 03 - BAIRRO ALEIXO - CEP 69.060-095 MANAUS - AM
 TELEFONES: (92) 3584-5159 / 99162-1673
 C.N.P.J 06.219.583/0001-22 INSC. MUNICIPAL 10863901

CONSTRUTORA PROGRESSO LTDA
 Christian Bieler
 Eng.º CREA 830-D/AM



Letra	CONSTRUTORA PROGRESSO LTDA	B11	Empresas Sociais		
Edifício	TOMADA DE PREÇOS Nº 2.002/2021-CP/LMP/PGI	28,35%	Desonerado:	SINAPI - 07/2021 - Amazonas SICRO3 - 01/2021 - Amazonas ORSE - 05/2021 - Serpibe	
Contratante	MINISTÉRIO PÚBLICO DO ESTADO DO AMAZONAS - MP/PGI	17,75% (Equipamentos)	Hortas: 86,60%	SBC - 06/2021 - Amazonas SICRO2 - 11/2016 - Amazonas SEINERA - 027 - Ceará	
Local	RUA BORBA, S/Nº - IBAGY, ITACOATIARA/AM		Mensalista: 49,17%		
Objeto	CONTRATAÇÃO DE EMPRESA ESPECIALIZADA PARA PRESTAÇÃO DE SERVIÇOS DE CONSTRUÇÃO DA EDIFICAÇÃO DESTINADA A INSTALAR AS PROMOTORIAS DE JUSTIÇA DA COMARCA DE ITACOATIARA/AM, EM TERRENO LOCALIZADO NA RUA BORBA S/Nº, ITACOATIARA/AM, COM FORNECIMENTO TOTAL DE MÃO DE OBRA, FERRAMENTAS, EQUIPAMENTOS, MATERIAIS DE CONSUMO, E MATERIAIS DE REPOSIÇÃO NECESSÁRIOS PARA EXECUÇÃO DOS SERVIÇOS				

MEMÓRIA DE CÁLCULO

Entrada Principal de Energia	1	1,00000000	1,00
16.1.2. COMP-601608 - Distribuição de energia entrada (3x70F-1x50N) (m)			1,00
Rede de entrada	12	12,00000000	12,00
16.1.2.1. MPAM - ELE - 005 - PONTO DE ILUMINAÇÃO RESIDENCIAL INCLUINDO CAIXA ELÉTRICA, ELTROTUDO, CABO, RASCO, QUEBRA E CHUMBAMENTO (EXCLUINDO LUMINÁRIA E LÂMPADA), AF. 01/2016 (UN)			12,00

Pontos de Iluminação	60+15+18+1+2+2+7	105,00000000	105,00
16.1.2.2. CP-9396-83463 - QUADRO DE DISTRIBUIÇÃO DE ENERGIA EM CHAPA DE AÇO GALVANIZADO, COM BARRAMENTO TRIFÁSICO, NEUTRO E TERRA - FORNECIMENTO E INSTALAÇÃO (UN)			105,00

Conforme Projeto	2	2,00000000	2,00
16.1.2.3. 064818 - DISPOSITIVO DIFERENCIAL DR ALTA SENSIBILIDADE TETRAPOLAR 125A (UN)			2,00

Quadro QD01	2	2,00000000	2,00
16.1.2.4. 063443 - CABO AFUMEX GREEN 1 CONDUTOR 450/750V 4mm2 (M)			2,00

Cabo rede de arandelas do muro	39	39,00000000	39,00
Cabos rede de postamento	1522+18,19+15,60+18,92+5,10+4,86+26,31	104,20000000	104,20
16.1.2.5. CP-3035-93141 - PONTO DE TOMADA RESIDENCIAL INCLUINDO TOMADA 10A/250V, CAIXA ELÉTRICA, ELTROTUDO, CABO, RASCO, QUEBRA E CHUMBAMENTO, AF. 01/2016 (UN)			143,20

Conforme Projeto	24	24,00000000	24,00
16.1.2.6. 93143 - PONTO DE TOMADA RESIDENCIAL INCLUINDO TOMADA 20A/250V, CAIXA ELÉTRICA, ELTROTUDO, CABO, RASCO, QUEBRA E CHUMBAMENTO, AF. 01/2016 (UN)			24,00

Audifoneo	2	2,00000000	2,00
Cozinha	2	2,00000000	2,00
Recepção	2	2,00000000	2,00

CONSTRUTORA PROGRESSO LTDA
 Janylla Conde
 Dátore

RUA COMETA HALLLEY, Nº 03 - SALA 03 - BAIRRO ALEIXO - CEP 69 060-095 MANAUS - AM
 TEL/FONES: (92) 3584-5159 / 99162-1673
 CNPJ 06.219.583/0001-22 INSC. MUNICIPAL 10863901

CONSTRUTORA PROGRESSO LTDA
 Christian Gleier
 Engº CMT CREA 8390-D/AM

Edital	TOMADA DE PREÇOS Nº 2002/2021-CP/L/M/P/GI	BIDI		Encargos Sociais	
Contratante	MINISTÉRIO PÚBLICO DO ESTADO DO AMAZONAS - MP/PEI	28,35%		Desonorado:	
Local	RIA BORBA S/Nº - IRACY ITACATIARA/AM	17,75% (Equipamentos)		Hortista: 86,60%	
Objeto	CONTRATAÇÃO DE EMPRESA ESPECIALIZADA PARA PRESTAÇÃO DE SERVIÇOS DE CONSTRUÇÃO DA EDIFICAÇÃO DESTINADA A INSTALAR AS PROMOTORIAS DE JUSTIÇA DA COMARCA DE ITACATIARA/AM EM TERRENO LOCALIZADO NA RUA BORBA S/Nº, ITACATIARA/AM, COM FORNECIMENTO TOTAL DE MÃO DE OBRA, FERRAMENTAS, EQUIPAMENTOS, MATERIAIS DE CONSUMO E MATERIAIS DE REPOSIÇÃO NECESSÁRIOS PARA EXECUÇÃO DOS SERVIÇOS				Bancos
					SINAPI - 07/2021 - Amazonas SICRO3 - 01/2021 - Amazonas ORSE - 05/2021 - Sergipe

Sala Técnica	3	MEMÓRIA DE CÁLCULO	3,00000000	3,00
--------------	---	--------------------	------------	------

16.1.2.7. 503294 - Ponta de tomada 3p para ar condicionado até 3000 va, incluindo centro astap/30ar-220v, inclusive aterramento (pu) 9,00

Conforme Projeto Arcondicionados	11	11,00000000	11,00
16.1.2.8. COMP-38937570 - CAIXA DE PASSAGEM 60X30X40 COM TAMPA E DRENO BRITA (UN)			11,00

Conforme Projeto	8	8,00000000	8,00
16.1.2.9. 93142 - PONTO DE TOMADA RESIDENCIAL INCLUINDO TOMADA (2 MÓDULOS) 10A/250V CAIXA ELÉTRICA, ELTROTUDO, CABO, FASCO, QUERBA E CHUMBEAMENTO. AF. 01/2016 (UN)			8,00

Auditório	1	1,00000000	1,00
Iluminação Externa	4	4,00000000	4,00
16.1.2.10. 00002678 - ELTROTUDO DE PVC RÍGIDO SOLDÁVEL, CLASSE B, DE 25 MM (M)			5,00

Conforme projeto	144	144,00000000	144,00
16.1.2.11. 91837 - ELTROTUDO FLEXÍVEL CORRUGADO REFORÇADO, PVC DN 32 MM (1"), PARA CIRCUITOS TERMINAIS, INSTALADO EM FORRO - FORNECIMENTO E INSTALAÇÃO. AF. 12/2015 (M)			144,00

Conforme projeto	31	31,00000000	31,00
16.1.2.12. 00002679 - ELTROTUDO DE PVC RÍGIDO SOLDÁVEL, CLASSE B, DE 32 MM (M)			31,00

Conforme projeto	31	31,00000000	31,00
16.1.2.13. 91834 - ELTROTUDO FLEXÍVEL CORRUGADO, PVC DN 25 MM (3/4"), PARA CIRCUITOS TERMINAIS, INSTALADO EM FORRO - FORNECIMENTO E INSTALAÇÃO. AF. 12/2015 (M)			31,00

Conforme projeto	144	144,00000000	144,00
16.1.2.14. 00012070 - ELTROTUDO DE PVC RÍGIDO SOLDÁVEL, CLASSE B, DE 40 MM (M)			144,00

Conforme projeto	27	27,00000000	27,00
------------------	----	-------------	-------



SBC - 06/2021 - Amazonas
SICRO3 - 11/2016 - Amazonas
SEINFRA - 027 - Calif

CONSTRUTORA PROGRESSO LTDA
JANEYRA CONDE
OUTORA

RUA COMETA HALLLEY, Nº 03 - SALA 03 - BAIRRO ALEIXO - CEP 69.060-095 MANAUS - AM
TELEFONES: (92) 3584.5159 / 99162-1673
CNPJ 06.219.583/0001-22 INSC. MUNICIPAL 10863901

CONSTRUTORA PROGRESSO LTDA
CHRISTIAN BIELEF
ENR CMI CREA 5300-D/AM

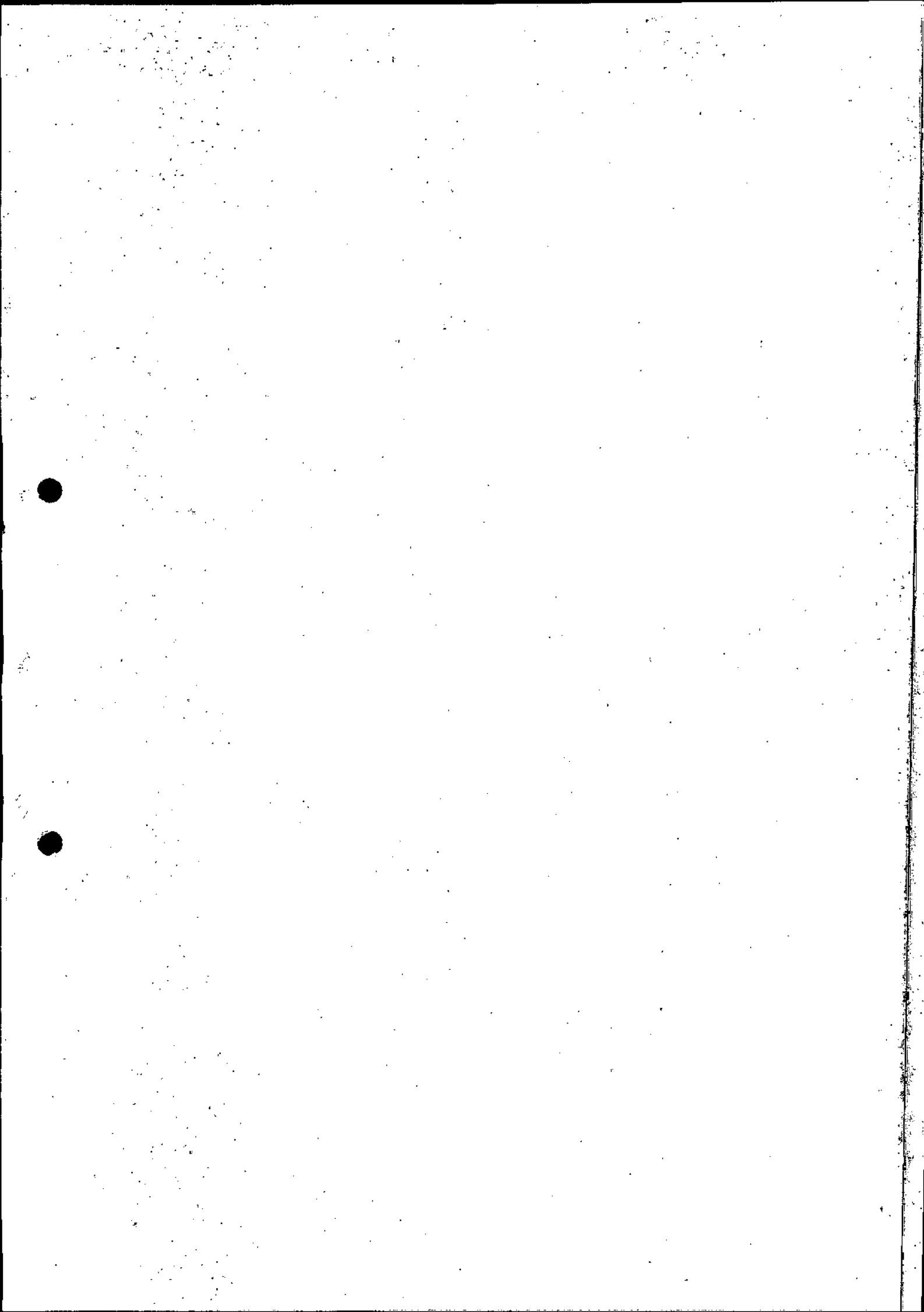

Interlocutor	CONSTRUTORA PROGRESSO LTDA	HDI		Empresas Sociais	
Edital	TOMADA DE PREÇOS Nº 2.002/2021 -CPL/MP/PCJ	28,35%		Desoneração: Hofstet: 86,60%	
Contratante	MINISTÉRIO PÚBLICO DO ESTADO DO AMAZONAS - MF/PCJ	17,75% (Equipamentos)		Mensalista: 49,17%	
Local	RUA HORBIA, S/N.º - IBAÇY, ITACOATIARA/AM				
Objeto	CONTRATAÇÃO DE EMPRESA ESPECIALIZADA PARA PRESTAÇÃO DE SERVIÇOS DE CONSTRUÇÃO DA EDIFICAÇÃO DESTINADA A INSTALAR AS PROMOTORIAS DE JUSTIÇA DA COMARCA DE ITACOATIARA/AM, EM TERRENO LOCALIZADO NA RUA HORBIA S/N.º, ITACOATIARA/AM, COM FORNECIMENTO TOTAL DE MÃO DE OBRA, FERRAMENTAS, EQUIPAMENTOS, MATERIAIS DE CONSUMO, E MATERIAIS DE REPOSIÇÃO NECESSÁRIOS PARA EXECUÇÃO DOS SERVIÇOS				
MEMÓRIA DE CÁLCULO					
					27,00

16.1.2.15. 91896 - CURVA 90 GRAUS PARA ELETRODUTO, PVC, ROSCÁVEL, DN 40 MM (1 1/4"), PARA CIRCUITOS TERMINAIS, INSTALADA EM FORRO - FORNECIMENTO E INSTALAÇÃO. AF. 12/2015 (UN)

Conforme projeto	8	8,000000000	QTD	8,00
				8,00

16.1.2.16. 91890 - CURVA 90 GRAUS PARA ELETRODUTO, PVC, ROSCÁVEL, DN 25 MM (3/4"), PARA CIRCUITOS TERMINAIS, INSTALADA EM FORRO - FORNECIMENTO E INSTALAÇÃO. AF. 12/2015 (UN)

Conforme projeto	61	61,000000000	QTD	61,00
				61,00

16.1.2.17. 91893 - CURVA 90 GRAUS PARA ELETRODUTO, PVC, ROSCÁVEL, DN 32 MM (1"), PARA CIRCUITOS TERMINAIS, INSTALADA EM FORRO - FORNECIMENTO E INSTALAÇÃO. AF. 12/2015 (UN)

Conforme projeto	14	14,000000000	QTD	14,00
				14,00

16.1.2.18. 93022 - CURVA 90 GRAUS PARA ELETRODUTO, PVC, ROSCÁVEL, DN 75 MM (1 1/2"), FORNECIMENTO E INSTALAÇÃO. AF. 12/2015 (UN)

Conforme projeto	1	1,000000000	QTD	1,00
				1,00

16.1.2.19. 1017026 - DISJUNTOR BIPOLAR 15A UNIC 220V/380V PIAL (UN)

Conforme projeto	11	11,000000000	QTD	11,00
				11,00

16.1.2.20. 064334 - DISJUNTOR TRIPOLAR 150A CURVA C (UN)

Conforme projeto	1	1,000000000	QTD	1,00
				1,00

16.1.3.1. CP-9493-511301 - Luminária em LED slim p/ iluminação públ.03 pedais,50W, lentes policarbonato, corpo alumínio pintado em pó, grau de proteç. IP67, IK09, temp. cor 5000°K, IRC >=70%, vida útil 50.000 h, linha Street Light (PICO-LS- LMSL-60), com poste de aço e base de concreto. (un)

Conforme Projeto	2	2,000000000	QTD	2,00
				2,00

16.1.3.2. 97607 - LUMINÁRIA ARANDELA TIPO TARTARUGA, DE SOBREPOR, COM 1 LÂMPADA LED DE 6 W, SEM REATOR - FORNECIMENTO E INSTALAÇÃO. AF. 02/2020 (UN)

Conforme Projeto	2	2,000000000	QTD	2,00
				2,00



CONSTRUTORA PROGRESSO LTDA
Janaina Conde
Diretora

RUA COMETA HALLEY, Nº 03 - SALA 03 - BAIRRO ALEXIO - CEP 69.060-095 MANAUS - AM
TELEFONES: (92) 3584-5159 / 99162-1673
CNPJ 06.219.583/0001-22 INSC MUNICIPAL 10863901

CONSTRUTORA PROGRESSO LTDA
Christon Biefer
Engº CIVIL CREA 5300-0/AM

Titularidade	CONSTRUTORA PROGRESSO LTDA	HDI		Encargos Sociais	
Edifício	TOMADA DE PREÇOS Nº 2.002/2021 -CPL/MP/PCJ	28,35%		Desonerado:	
Contratante	MINISTÉRIO PÚBLICO DO ESTADO DO AMAZONAS - MP/PCJ	17,75% (Equipamentos)		Hortista: 86,60%	
Local	RUA BORBIA, S/N.º - ITACOATIARA/AM			Mercalista: 49,17%	
Objeto	CONTRATAÇÃO DE EMPRESA ESPECIALIZADA PARA PRESTAÇÃO DE SERVIÇOS DE CONSTRUÇÃO DA EDIFICAÇÃO DESTINADA A INSTALAR AS PROMOTORIAS DE JUSTIÇA DA COMARCA DE ITACOATIARA/AM, EM TERRENO LOCALIZADO NA RUA BORBIA S/N.º, ITACOATIARA/AM, COM FORNECIMENTO TOTAL DE MAT. DE OBRA, FERRAMENTAS, EQUIPAMENTOS, MATERIAIS DE CONSUMO, E MATERIAIS DE REPOSIÇÃO NECESSÁRIOS PARA EXECUÇÃO DOS SERVIÇOS			Bancos	SINAPI - 07/2021 - Amazonas SICRO3 - 01/2021 - Amazonas ORSE - 05/2021 - Serqipe
					SIC - 06/2021 - Amazonas SICRO2 - 11/2016 - Amazonas SELINFR - 027 - Ceará

MEMÓRIA DE CÁLCULO

16.1.3.3. COMP.17 - LUMINÁRIA/REFLETOR LED 250W COB SMD 6500K TECNOLOGIA SAMSUNG (UN)		15	15,00000000	15,00	15,00
Conforme Projeto					
Iluminação da Fachada (Braço/Bandeiras)		2	2,00000000	2,00	2,00
16.1.3.4. COMP.194107 - Luminária a LED tipo plafon 60x60cm 48w. Completa, com driver multitemperatura (100-250V) integradas a luminária. 30.000h de uso. (Un)					
Estação de trabalho e recepção		60	60,00000000	60,00	60,00
16.1.3.5. COMP.235 - RELE FOTOELÉTRICO 1000W-127V (UN)					
Sistema de iluminação externo (Iluminação periferia)		1	1,00000000	1,00	1,00
Sistema de iluminação externo (Postes)		1	1,00000000	1,00	1,00
Sistema de iluminação externo (Refletores Fachada)		1	1,00000000	1,00	3,00
16.1.3.6. CP-9013-COMP.194107 - Luminária a LED tipo plafon 30x30cm 48w. Completa, com driver multitemperatura (100-250V) integradas a luminária. 30.000h de uso. (Un)					
Conforme Projeto		18	18,00000000	18,00	18,00
16.1.3.7. COMP.488982 - Luminária a LED tipo plafon 30x30cm 36w. Completa, com driver multitemperatura (100-250V) integradas a luminária. 30.000h de uso. (Un)					
Conforme Projeto		15	15,00000000	15,00	15,00
16.1.3.8. 101537 - APARELHO SINALIZADOR DE SAÍDA DE GARAGEM, COM CÉLULA FOTOELÉTRICA - FORNECIMENTO E INSTALAÇÃO. AP. 07/2020 (UN)					
Saída da Garagem		1	1,00000000	1,00	1,00
16.1.4.1. COMP.647332 - Alertamento com Cx. de aterramento (Un)					
Conforme Projeto		1	1,00000000	1,00	1,00

CONSTRUTORA PROGRESSO LTDA
 Marayna Ponde
 Diretora

RUA COMETA HALLEY, Nº 03 - SALA 03 - BAIRRO ALEXIO - CEP 69.060-095 MANAUS - AM
 TELEFONES: (92) 3594-5159 / 99162-1673
 CNPJ 06.219.583/0001-22 INSC. MUNICIPAL 10853901

CONSTRUTORA PROGRESSO LTDA
 Cristiana Bieler
 Eng. CIVIL CREA 8380-O/AM



Interante	CONSTRUTORA PROGRESSO LTDA	BDI		Energias Sociais	
Edital	TOMADA DE PREÇOS Nº 2.002/2021-CPL/MP/PGI	28,35%		Desonerado:	
Contratante	MINISTÉRIO PÚBLICO DO ESTADO DO AMAZONAS - MP/PGI	17,75% (Equipamentos)		Hortas: 86,60%	
Local	RUA BORBIA S/N. - IBACJ, ITACATARA/AM			Mensalista: 49,17%	
Objeto	CONTRATAÇÃO DE EMPRESA ESPECIALIZADA PARA PRESTAÇÃO DE SERVIÇOS DE CONSTRUÇÃO DA EDIFICAÇÃO DESTINADA A INSTALAR AS PROMOTORIAS DE JUSTIÇA DA COMARCA DE ITACATARA/AM, EM TERRENO LOCALIZADO NA RUA BORBIA S/N, ITACATARA/AM, COM FORNECIMENTO TOTAL DE MÃO DE OBRA, FERRAMENTAS, EQUIPAMENTOS, MATERIAIS DE CONSUMO, E MATERIAIS DE REPOSIÇÃO NECESSÁRIOS PARA EXECUÇÃO DOS SERVIÇOS				
MEMÓRIA DE CÁLCULO					
Bancos					
			SINAPI - 07/2021 - Amazonas	SRC - 06/2021 - Amazonas	
			SICRO3 - 01/2021 - Amazonas	SICRO2 - 11/2016 - Amazonas	
			ORSE - 05/2021 - Sergipe	SEINFRA - 027 - Ceará	

16.2.3. COMP-849515 - INFRAESTRUTURA PARA ENTRADA DE FIBRA (Un)					
Infra Estrutura para Entrada de Fibra	1		1,000000000		QTD
					1,00
16.2.4. 063562 - ELTROCALHA PERFORADA TIPO "U" 200x100mm CHAPA ZS SEM TAMPA (M)					
Conforme Projeto	43,61		4361000000		QTD
					43,61
16.2.5. 062702 - ELTROCALHA PERFORADA TIPO "U" 400X100 CHAPA Z0 SEM TAMPA (M)					
Conforme projeto	1,5		150000000		QTD
					1,50
16.2.6. 061468 - CONEXÃO PARA ELTROCALHA PERFORADA (UN)					
Conforme Projeto	15		1500000000		QTD
					15,00
16.2.7. COMP-38937570 - CAIXA DE PASSAGEM 30X30X40 COM TAMPA E DRENO BRUTA (UN)					
Conforme Projeto	3		300000000		QTD
					3,00
16.2.8. COMP-459739 - BASE PARA INSTALAÇÃO DE ANTENA PARA COMUNICAÇÃO VIA SATELITE (Un)					
Base para Antena	1		1000000000		QTD
					1,00
16.3.1. 96985 - HASTE DE ATERRAMENTO 5/8 PARA SPDA - FORNECIMENTO E INSTALAÇÃO. AN. 12/2017 (UN)					
Conforme Projeto	8		800000000		QTD
					8,00
16.3.2. COMP-747559 - Rede de aterramento unidade 4 promotorias (Un)					
Aterramento	1		1000000000		QTD
					1,00
17.1.1. CP-6579-508493 - FORNECIMENTO E INSTALAÇÃO DE RACK DE PISO 19" x 44U x 670mm - INCLUSIVE ACESSÓRIOS (un)					
					QTD



CONSTRUTORA PROGRESSO LTDA
 Janyra Gondre
 Diretora

RUA COMETA HALLEY, Nº 03 - SALA 03 - BAIRRO ALEIXO - CEP 69.060-095 MANAUS - AM
 TELEFONES: (92) 3594-5159 / 99162-1673
 CNPJ 06.219.583/0001-22 INSC. MUNICIPAL 10863901

CONSTRUTORA PROGRESSO LTDA
 Christian Bieler
 Engº CIVIL CREA 5300-D/AM

Contratante	CONSTRUTORA PROGRESSO LTDA	HDI		Encargos Sociais	
Edital	TOMADA DE PREÇOS Nº 2.002/2021-CH/LMP/PCI	28,35%		Desonerado:	
Contratante	MINISTÉRIO PÚBLICO DO ESTADO DO AMAZONAS - MD/PCI	17,75% (Equipamentos)		Horista: 86,60%	
Local	RUA BORBIA, S/Nº - BAÇY, ITACOATIARA/AM			Mensalista: 49,17%	
Objeto	CONTRATAÇÃO DE EMPRESA ESPECIALIZADA PARA PRESTAÇÃO DE SERVIÇOS DE CONSTRUÇÃO DA EDIFICAÇÃO DESTINADA A INSTALAR AS PRODUTORIAS DE JUSTIÇA DA COMARCA DE ITACOATIARA/AM, EM TERRENO LOCALIZADO NA RUA BORBIA S/Nº, ITACOATIARA/AM, COM FORNECIMENTO TOTAL DE MÃO DE OBRA, FERRAMENTAS, EQUIPAMENTOS, MATERIAIS DE CONSUMO, E MATERIAIS DE REPOSIÇÃO NECESSÁRIOS PARA EXECUÇÃO DOS SERVIÇOS			Bancos	
				SIRAPI - 07/2021 - Amazonas	SBC - 06/2021 - Amazonas
				SICR03 - 01/2021 - Amazonas	SICR02 - 11/2016 - Amazonas
				ORSE - 05/2021 - Sergipe	SEINFRA - 027 - Ceará

MEMÓRIA DE CÁLCULO

17.1.2. S10727 - Fornecimento e instalação de voice panel 24 portas out 6 (un)	1	1,00000000	1,00
Conforme projeto	1	1,00000000	1,00
17.1.3. 068122 - SISTEMA PROTEÇÃO NO-BREAK 220VAC 60 Hz PARA 2.500 W (UN)	1	1,00000000	1,00
Conforme projeto	1	1,00000000	1,00
17.1.4. COMP-366886 - Fornecimento e instalação de Switch Gigabit 24 portas PoE e 4 Portas SFP 1000 Mbps (un)	2	2,00000000	2,00
Conforme projeto	2	2,00000000	2,00
17.1.5. COMP-651505 - Central Telefônica Pobre Ip Intelbras Ctp 850 Gateway Voip (Un)	1	1,00000000	1,00
Central Telefônica	1	1,00000000	1,00
17.1.6. COMP-589578 - ACESSOS POINT WIRELESS (Un)	1	1,00000000	1,00
Auditório	1	1,00000000	1,00
Sala de Apoio	1	1,00000000	1,00
17.2.1. 00042424 - AR CONDICIONADO SPLIT INVERTER III-WALL (PAREDE), 9000 BTU/H, CICLO FRIO, 60HZ, CLASSIFICAÇÃO A (SELO PROCEL), CAS HFC, CONTROLE S/FI/O (UN)	1	1,00000000	1,00
Sala de testemunha	1	1,00000000	1,00
17.2.2. COMP-776639 - FORNECIMENTO E INSTALAÇÃO DE AR CONDICIONADO TIPO SPLIT 12.000 BTU'S INVERTER (un)	2	2,00000000	2,00
Conforme projeto	2	2,00000000	2,00
17.2.3. COMP-648163 - FORNECIMENTO E INSTALAÇÃO DE AR CONDICIONADO TIPO SPLIT 18.000 BTU'S INVERTER (Un)	7	7,00000000	7,00
Conforme projeto	7	7,00000000	7,00



CONSTRUTORA PROGRESSO LTDA
 Juracya Conde
 Diretora

RUA COMETA HALLEY, Nº 03 - SALA 03 - BAIRRO ALEXIO - CEP 69.068-095 MANAUS - AM
 TELEFONES: (92) 3594-5159 / 99162-1673
 C.N.P.J. 06.219.583/0001-22 INSC. MUNICIPAL 10863901

CONSTRUTORA PROGRESSO LTDA
 Christian Bieler
 Eng. Civil CRE 330-D/AM

Licitante	CONSTRUTORA PROGRESSO LTDA	RDI	Empreitas Sociais	
Endereço	TOMADA DE PREÇOS Nº 2.002/2021-CP/L/M/P/PCI	28,35% 17,75% (Equipamentos)	Desonerado: Horas: 86,60% Mensalista: 49,17%	
Contratante	MINISTÉRIO PÚBLICO DO ESTADO DO AMAZONAS - MD/PCI			Bancos
Local	RUA BORBA, S/N.º - BAÇ. ITACATUBA/AM			SINAPI - 07/2021 - Amazonas SICRO3 - 01/2021 - Amazonas ORSE - 05/2021 - Sergipe
Objeto	CONTRATAÇÃO DE EMPRESA ESPECIALIZADA PARA PRESTAÇÃO DE SERVIÇOS DE CONSTRUÇÃO DA EDIFICAÇÃO DESTINADA A INSTALAR AS PROMOTORIAS DE JUSTIÇA DA COMARCA DE ITACATUBA/AM, EM TERRENO LOCALIZADO NA RUA BORBA S/N.º, ITACATUBA/AM, COM FORNECIMENTO TOTAL DE MÃO DE OBRA, FERRAMENTAS, EQUIPAMENTOS, MATERIAIS DE CONSUMO, E MATERIAIS DE REPOSIÇÃO NECESSÁRIOS PARA EXECUÇÃO DOS SERVIÇOS			SBC - 06/2021 - Amazonas SICRO2 - 11/2016 - Amazonas SEINFRA - 027 - Ceará

MEMÓRIA DE CÁLCULO

17.2.4. COMP-105499 - FORNECIMENTO E INSTALAÇÃO DE AR CONDICIONADO TIPO SPLIT 24.000 BTU'S INVERTER (un)				7,00
Conforme projeto	4	4,00000000	4,00	QTD
17.2.5. S10371 - Forneimento e instalação de condicionador de ar tipo split 36000 btu/R/c/ compressor rotativo (un)				
Conforme projeto	1	1,00000000	1,00	QTD
17.3.1. INS-098948 - Gabinete detectora de metais tipo edusa. Modelo de referência Minicoro modelo CS1MR36 EcoCode (un)				
Gabinete detectora	1	1,00000000	1,00	QTD
17.3.2. COMP-571625 - Forneimento e instalação de sistema CTV 32 Canais, incluindo Câmeras, Monitores, HD 2T, Cx de passagem, Eletroduto, Cabos, Conectores, Rasgo, Quebra e Chumbamento (un)				
Sistema de monitoramento	1	1,00000000	1,00	QTD
17.3.3. COMP-183583 - CONCERTINA CLIPADA (DUPLA) EM AÇO GALVANIZADO DE ALTA RESISTÊNCIA, COM ESPIRAL DE 300 MM, D = 2,76 MM (m)				
Concertina sobre o muro	64,38+64,38+20	148,76000000	148,76	QTD
17.4.1. COMP-310779 - Gerador de energia Solar Grid-tie para conexão a rede pública (140-150W/m²) (un)				
Geradores	3	3,00000000	3,00	QTD
17.5.1. MIPAM - INC - 001 - SUPORTE DE PAREDE PARA EXTINTOR (UN)				
Conforme projeto	3	3,00000000	3,00	QTD
17.5.2. 055035 - PLACA FOTOLUMINESCENTE SAÍDA DE EMERGENÇA 25x10cm (UN)				
Conforme Projeto de Incêndio	7	7,00000000	7,00	QTD

CONSTRUTORA PROGRESSO LTDA
 Janayra Condé
 Diretora

RUA COMETA HALLBY, Nº 03 - SALA 03 - BAIRRO ALEIXO - CEP 69.060-095 MANAUS - AM
 TELEFONES: (92) 3584-5159 / 99162-1673
 CNPJ 106219583/0001-22 INSC MUNICIPAL 10863901

CONSTRUTORA PROGRESSO LTDA
 Christian Bläber
 Engº CIVIL CREA 8500-D/AM

Letitante	CONSTRUTORA PROGRESSO LTDA	RDI		Empreiteiros Sociais	
Edifício	TOMADA DE PREÇOS Nº 2.002/2021-CP/L/MP/PGJ	28,35%		Desonerado:	
Contratante	MINISTÉRIO PÚBLICO DO ESTADO DO AMAZONAS - MT/PGJ	17,75% (Equipamentos)		Honorar: 86,60%	
Lancel	RUA BORBIA S/N.º - IBACJ. ITACOATIARA/AM			Mensalista: 49,17%	
Objeto	CONTRATAÇÃO DE EMPRESA ESPECIALIZADA PARA PRESTAÇÃO DE SERVIÇOS DE CONSTRUÇÃO DA EDIFICAÇÃO DESTINADA A INSTALAR AS PROMOTORIAS DE JUSTIÇA DA COMARCA DE ITACOATIARA/AM, EM TERRENO LOCALIZADO NA RUA BORBIA S/N.º, ITACOATIARA/AM, COM FORNECIMENTO TOTAL DE MÃO DE OBRA, FERRAMENTAS, EQUIPAMENTOS, MATERIAIS DE CONSUMO, E MATERIAIS DE REPOSIÇÃO NECESSÁRIOS PARA EXECUÇÃO DOS SERVIÇOS			Bancos	SINAPI - 07/2021 - Amazonas SICRO3 - 01/2021 - Amazonas ORSE - 05/2021 - Serçipe
					SBC - 06/2021 - Amazonas SICRO2 - 11/2016 - Amazonas SEINFRA - 027 - Card

MEMÓRIA DE CÁLCULO

17.5.3. 055034 - PLACA FOTOLUMINESCENTE EXTINTOR INCÊNDIO 21x21cm (UN) QTD 7,00

Conforme Projeto de Instalação	3	3,000000000	3,00
			3,00

17.5.4. 1040551 - LUMINÁRIA DE SINALIZAÇÃO ACRÍLICA LUMINOSA SAÍDA EMERGENCIA LED FACE ÚNICA SLIM VERDE 50x25cm (UN) QTD 4,00

Conforme Projeto	4	4,000000000	4,00
			4,00

17.5.5. 101907 - EXTINTOR DE INCÊNDIO PORTÁTIL COM CARGA DE CO2 DE 6 KG, CLASSE BC - FORNECIMENTO E INSTALAÇÃO. AF. 10/2020.P (UN) QTD 2,00

Conforme projeto	2	2,000000000	2,00
			2,00

17.5.6. 101905 - EXTINTOR DE INCÊNDIO PORTÁTIL COM CARGA DE ÁGUA PRESSURIZADA DE 10 L, CLASSE A - FORNECIMENTO E INSTALAÇÃO. AF. 10/2020.P (UN) QTD 1,00

Conforme projeto	1	1,000000000	1,00
			1,00

18.1.1. 87260 - REVESTIMENTO CERÂMICO PARA PISO COM PLACAS TIPO PORCELANATO DE DIMENSÕES 45x45 CM APLICADA EM AMBIENTES DE ÁREA MAIOR QUE 10 M². AF. 06/2014 (M2) QTD 297,68

Conforme projeto arquitetônico	18+4,06+8,12+18,10+17,77+28,07+17,87+15,96+2,81+2,81+19,94+5,48+2,18+2,27+9,85+2,77+3,7+10,65+7,66+7,66+26,41+45,70+32,4+16,60	297,680000000	297,68
			297,68

18.1.2. 94782 - (COMPOSIÇÃO REPRESENTATIVA) DO SERVIÇO DE CONTRAPISO EM ARGAMASSA TRAÇO 1:4 (CIMENTO E AREIA) ESPESSURA 7CM. AF. 10/2014 (M2) QTD 297,68

Conforme projeto arquitetônico	297,68	297,680000000	297,68
			297,68

18.1.3. 94439 - (COMPOSIÇÃO REPRESENTATIVA) DO SERVIÇO DE CONTRAPISO EM ARGAMASSA TRAÇO 1:4 (CIN E AREIA), EM BETONEIRA 400 L, ESPESSURA 4 CM ÁREAS SECAS E ÁREAS MOLHADAS SOBRE LAJE E 3 CM ÁREAS MOLHADAS SOBRE IMPERMEABILIZAÇÃO, PARA EDIFICAÇÃO HABITACIONAL UNIFAMILIAR(CASA) E EDIFICAÇÃO PÚBLICA PADRÃO. AF. 11/2014 (M2) QTD 297,68



CONSTRUTORA PROGRESSO LTDA
Janyra Conde
Diretora

RUA COMETA HALLEY, Nº 03 - SALA 03 - BAIRRO ALEXIO - CEP 69.060-095 MANAUS - AM
TELEFONES: (92) 3584-5159 / 99162-1673
CNPJ 06219583/0001-22 INSC. MUNICIPAL 10863901

CONSTRUTORA PROGRESSO LTDA
Christian Blöcher
Eng. Cmi CREA 9300-D/AM

Licitante	CONSTRUTORA PROGRESSO LTDA	HDI		Emprego Social	
Edital	TOMADA DE PREÇOS Nº 2002/2021-CPL/MP/PGI	28,35%		Desonerado: Notista: 86,60%	
Contratante	MINISTÉRIO PÚBLICO DO ESTADO DO AMAZONAS - MP/PGI	17,75% (Equipamentos)		Mensalista: 49,17%	
Local	RUA BOBBA, S/N.º - IIRACY, ITACAITIARA/AM				Bancos
Objeto	CONTRATAÇÃO DE EMPRESA ESPECIALIZADA PARA PRESTAÇÃO DE SERVIÇOS DE CONSTRUÇÃO DA EDIFICAÇÃO DESTINADA A INSTALAR AS PRONOTOMIAS DE JUSTIÇA DA COMARCA DE ITACAITIARA/AM, EM TERRENO LOCALIZADO NA RUA BOBBA S/N.º, ITACAITIARA/AM, COM FORNECIMENTO TOTAL DE MÃO DE OBRA, FERRAMENTAS, EQUIPAMENTOS, MATERIAIS DE CONSUMO, E MATERIAIS DE REPOSIÇÃO NECESSÁRIOS PARA EXECUÇÃO DOS SERVIÇOS				SINAPI - 07/2021 - Amazonas SICRO3 - 01/2021 - Amazonas ORSE - 05/2021 - Sergipe
MEMÓRIA DE CÁLCULO					

Conforme Projeto Arquitetônico	2,18+2,27+7,66+3,24+7,66+9,85+2,77+2,81+2,8	41,25000000	41,25
18.1.4. 170891 - REJUNTAMENTO COM ARGAMASSA QUARTZOLIT CINZA EM PISO CERÂMICO (M2)			41,25

Área Interna	18+4,06+8,12+18,10+17,77+28,07+17,87+15,96+2,81+2,81+1,94+5,48+2,18+2,27+9,85+2,77+3,7+10,65+7,66+7,66+26,41+45,70+3,24+16,60	297,68000000	297,68
18.2.1. 94998 - EXECUÇÃO DE PASSEIO (CALÇADA) OU PISO DE CONCRETO COM CONCRETO MOLADO IN LOCO, FEITO EM OBRA, ACABAMENTO CONVENCIONAL, ESPESURA 12 CM, ARMADO AF. 07/2016 (M2)			297,68

Conforme projeto paisagismo	227	227,00000000	227,00
18.2.2. 00036178 - PISO PODOFATIL DE CONCRETO - DIRECIONAL E ALBERTA, 40 X 40 X 2,5 CM (UN)			227,00

Conforme projeto Paisagismo	88	88,00000000	88,00
18.2.3. 98504 - PLANTIO DE GRAMA EM PLACAS AF. 05/2018 (M2)			88,00
Conforme Projeto de Paisagismo	334	334,00000000	334,00
18.2.4. 92406 - EXECUÇÃO DE PATIO/ESTACIONAMENTO EM PISO INTERTRAVADO, COM BLOCO 16 PLACAS DE 22 X 11 CM, ESPESSURA 10 CM, AF. 12/2015 (M2)			334,00

Conforme Projeto Arquitetônico	227	227,00000000	227,00
19.1. 00038640 - MUDA DE ARBUSTO, PINÇO DE OURO/ VIOLETEIRA, H = 10 A 20 CM (UN)			227,00

Conforme Projeto	9	9,00000000	9,00
19.2. 201012 - SEMOS ROLADOS DE RIO DECORATIVOS APLICADOS EM PAVIMENTO (M2)			9,00



CONSTRUTORA PROGRESSO LTDA
 Janayrd Condé
 Diretora

RUA COMETA HALLEY Nº 03 - SALA 03 - BAIRRO ALEXO - CEP 69.060-095 MANAUS - AM
 TELEFONES: (92) 3584-5159 / 99162-1673
 CNPJ 06.219.583/0001-22 INSC MUNICIPAL 10863901

CONSTRUTORA PROGRESSO LTDA
 Christian Bleier
 Engº CIVIL CREA 5920-D/AM

Licitante	CONSTRUTORA PROGRESSO LTDA	RDI		Empresas Sociais	
Edital	TOMADA DE PREÇOS Nº 2002/2021-CP/LMP/PGI	28,35%		Descontado: Hortali: 86,60% Mensalista: 49,17%	
Contratante	MINISTÉRIO PÚBLICO DO ESTADO DO AMAPÁ/ONS - MP/PGI	17,75% (Equipamentos)			
Local	RUA BORBA S/N - RACV, ITACOAETARA/AM				Bancos
Objeto	CONTRATAÇÃO DE EMPRESA ESPECIALIZADA PARA PRESTAÇÃO DE SERVIÇOS DE CONSTRUÇÃO DA EDIFICAÇÃO DESTINADA A INSTALAR AS PROMOTORIAS DE JUSTIÇA DA COMARCA DE ITACOAETARA/AM, EM TERRENO LOCALIZADO NA RUA BORBA S/N, ITACOAETARA/AM, COM FORNECIMENTO TOTAL DE MÃO DE OBRA, FERRAMENTAS, EQUIPAMENTOS, MATERIAIS DE CONSUMO, E MATERIAIS DE REPOSIÇÃO NECESSÁRIOS PARA EXECUÇÃO DOS SERVIÇOS				SINAPI - 07/2021 - Amazonas SICRO3 - 01/2021 - Amazonas ORSE - 05/2021 - Sérgio
					SBC - 06/2021 - Amazonas SICRO2 - 11/2016 - Amazonas SEMPRA - 027 - Ceará

MEMÓRIA DE CÁLCULO

19.3.00038641 - MUDA DE PALMEIRA, ARBORA, H= 1,50' CM (UN)	69	69,000000000	69,00	
Conforme Projeto			69,00	
Conforme Projeto	8	8,000000000	8,00	
19.4.000315 - PLANTIO DE MINI - PALMEIRA COM ALTURA DE MUDA MENOR OU IGUAL A 1,00 M (UN)			8,00	
Conforme Projeto	4	4,000000000	4,00	
20.1.73881/001 - EXECUÇÃO DE DRENO COM MANTA GEOTÊXTIL 200 G/M2 (M2)			4,00	
Conforme Projeto	144,52 * 0,6	86,710000000	86,71	
Comprimeto x Largura Caldas			86,71	
20.2.030701 - CISTERNA CAPACIDADE 20.000LITROS (8,76m3) CONCRETO ESTRUTURADO (UN)			86,71	
Conforme Projeto	1	1,000000000	1,00	
20.3.030700 - CISTERNA CAPACIDADE 16.000 LITROS (7,10m3) CONCRETO ESTRUTURADO (UN)			1,00	
Conforme Projeto	1	1,000000000	1,00	
20.4.00MP-395537 - AUTOMÁTICO DE BOIA EM CAIXA D'ÁGUA OU CISTERNA (UN)			1,00	
Conforme Projeto	1	1,000000000	1,00	
Sistema de retenção de águas pluviais			1,00	
Sistema de reuso de água	1	1,000000000	1,00	
20.5.00MP-38937570 - CAIXA DE PASSAGEM 30X30X40 COM TAMPA E DRENO BRUTA (UN)			1,00	
Conforme Projeto	4	4,000000000	4,00	
20.6.00038052 - TUBO DRENO, CORRUGADO, ESPALADO, FLEXÍVEL, PERFORADO, EM POLIÉTFENO DE ALTA DENSIDADE (PEAD), DN 100 MM, (4') PARA DRENAGEM - EM ROLLO (NORMA DNIT 093/2006 - 6M) (M)			4,00	
Conforme Projeto	4	4,000000000	4,00	



CONSTRUTORA PROGRESSO LTDA
 Janeyne Conde
 Diretora

RUA COMETA HALLEY, N° 03 - SALA 03 - BAIRRO ALEIXO - CEP 69.066-095 MANAUS - AM
 TELEFONES: (92) 3584-5159 / 99162-1673
 CNPJ 06.219.583/0001-22 INSC. MUNICIPAL 10863901

CONSTRUTORA PROGRESSO LTDA
 Cristiane Bieler
 Eng° CIVIL CREA 5880-0/MM

Licitante	CONSTRUTORA PROGRESSO LTDA	HDI	28,35%	Desoneração: 86,60% Mensal: 49,17%	Bancos	SINAPI - 07/2021 - Amazonas SICRO3 - 01/2021 - Amazonas ORSE - 05/2021 - Sergipe	SGC - 06/2021 - Amazonas SICRO2 - 11/2016 - Amazonas SEINFRA - 027 - Ceará
Objeto	CONTRATAÇÃO DE EMPRESA ESPECIALIZADA PARA PRESTAÇÃO DE SERVIÇOS DE CONSTRUÇÃO DA EXECUÇÃO DESTINADA A INSTALAR AS PROMOTORIAS DE INSTALAÇÃO DE TACODIANA/AM, EM TERRENO LOCALIZADO NA RUA BOBBA S/N.º, ITACOATIARA/AM, COM FORNECIMENTO TOTAL DE MÃO DE OBRA, FERRAMENTAS, EQUIPAMENTOS, MATERIAIS DE CONSUMO, E MATERIAIS DE REPOSIÇÃO NECESSÁRIOS PARA EXECUÇÃO DOS SERVIÇOS						
Contratante	MINISTÉRIO PÚBLICO DO ESTADO DO AMAZONAS - MP/PG	17,75% (Equipamentos)					
Local	RUA BOBBA, S/N.º - IMACV, ITACOATIARA/AM						

MEMÓRIA DE CÁLCULO

Conforme Projeto	57,4 + 10,5 + 21,72 + 3 + 12,6 + 25,5 + 5,8	144,52000000	144,52
20.7. 101801 - CALDA COM GRELHA RETANGULAR DE FERRO FUNDIDO, EM ALVENARIA COM BLOCOS DE CONCRETO, DIMENSÕES INTERNAS: 0,30 X 1,00 X 1,00. AP. 12/2020 (UN)			144,52

Imbricades	2	2,00000000	2,00
------------	---	------------	------

21.1. 507695 - Pintura de Gredil medido, confeccionado com barras de chapa 1/4" x 3/16", em medidas 1x1,6m, ou equivalente 20x1,6m, com 01 demão de tinta anti-corrosivo - zarcão e 02 demãos de esmalte sintético (medir somente uma vez) (m2)

Gredil	(1,560*1,5)*(1,50*0,5)	24,15000000	24,15
Partides	(1,60*1,9)*(2,80*1,90)	8,36000000	8,36
21.2. 508146 - Pintura para interiores, sobre paredes, com lixamento, aplicação de 01 demão de líquido selador acrílico, 02 demãos de massa acrílica e 02 demãos de tinta acrílica convencional - Rev 01 (m2)			32,51

Paredes Internas	440,57*18,15	458,72000000	458,72
------------------	--------------	--------------	--------

21.3. 507295 - Pintura para exteriores, sobre paredes, com lixamento, aplicação de 01 demão de selador acrílico, 02 demãos de massa acrílica e 02 demãos de tinta acrílica convencional - Rev 03 (m2)

Paredes Externas - Área das esquadrias	362,30*58,88	303,42000000	303,42
--	--------------	--------------	--------

21.4. 100750 - PINTURA COM TINTA ALQUÍDICA DE ACABAMENTO (ESMALTE SINTÉTICO FOSCO) APLICADA A ROLO OU PINCEL, SOBRE SUPERFÍCIES METÁLICAS EXECUTADO EM OBRA (2 DEMÃOS). (M2)

Porta de Ferro	4,85*3,8	14,55000000	14,55
Área das grades de proteção	(1,64*1,64)*(1,64*1,29)+(2,64*1,64*6)+(1,34*0,94)+(0,84*0,74*3)+(1,14*0,54*12)+(1,74*0,74*2)+(1,54*2,56)*(1,54*2,56)*(0,64*0,76)	52,32280000	52,32
ZZ.1. 00010849 - PLACA DE INAUGURAÇÃO EM BRONZE 33X50*CM (UN)			66,87

CONSTRUTORA PROGRESSO LTDA
Janayra Conde
Diretora

RUA COMETA HALLLEY, N.º 03 - SALA 03 - BAIRRO ALEIXO - CEP 69.060-095 MANAUS - AM
TELEFONES: (92) 3584-5159 / 99162-1673
CNPJ 06.219.583/0001-22 INSC. MUNICIPAL 10863901

CONSTRUTORA PROGRESSO LTDA
Christian Bieler
Eng.º Civil CREA 9380-0/AM



Licitante	CONSTRUTORA PROGRESSO LTDA	HN1	INCENTIVOS Sociais	
Edital	PMADA DE PREÇOS Nº 2.002/2021-CP/LM/PP/PCJ	28,35% 17,75% (Equipamentos)	Desonorado: Ilorista: 86,60% Mortaliada: 49,17%	
Contratante	MINISTÉRIO PÚBLICO DO ESTADO DO AMAPAZ - MP/PCJ			SINADI - 07/2021 - Amazonas SICR03 - 01/2021 - Amazonas ORSE - 05/2021 - Serpipe
Local	RUA BOBBA, S/Nº - TRACOTABARA/AM			SBC - 06/2021 - Amazonas SICR02 - 11/2016 - Amazonas SEMPRA - 027 - Ceará
Objeto	CONTRATAÇÃO DE EMPRESA ESPECIALIZADA PARA PRESTAÇÃO DE SERVIÇOS DE CONSTRUÇÃO DA EDIFICAÇÃO DESTINADA A INSTALAR AS PROMOTORIAS DE JUSTIÇA DA COMARCA DE TRACOTABARA/AM, EM TERRENO LOCALIZADO NA RUA BOBBA S/Nº, TRACOTABARA/AM, COM FORNECIMENTO TOTAL DE MÃO DE OBRA, FERRAMENTAS, EQUIPAMENTOS, MATERIAIS DE CONSUMO, E MATERIAIS DE REPOSIÇÃO NECESSÁRIOS PARA EXECUÇÃO DOS SERVIÇOS			

Plano de Inauguração	1	MEMÓRIA DE CÁLCULO	1,00
			1,00

22.2.510719 - Placa de Inductive em acrílico e adesivo, com sinalização para deficientes, dim.: 12 x 30 cm (Un)

Item	Descrição	QTD	Valor Unitário	Valor Total
Apelo		2	2,00000000	4,00
Arquivo		1	1,00000000	1,00
Banheiros		5	5,00000000	25,00
DMU		1	1,00000000	1,00
Sala Técnica		1	1,00000000	1,00
Porta da Promotoria		4	4,00000000	16,00
Recepção		1	1,00000000	1,00
Copa		1	1,00000000	1,00
Auditório		1	1,00000000	1,00
Recem. Presso		1	1,00000000	1,00
Testemunha		1	1,00000000	1,00
Protocolo		1	1,00000000	1,00
Sala de Audiência		1	1,00000000	1,00
				21,00

22.2.509183 - Placa de sinalização em acrílico transparente 3mm, com aplicação de adesivo digital sobreposto, dim: 5x18cm, para fixação no teto através de correntes de aço inox, inclusive correntes e instalação (un)

Item	Descrição	QTD	Valor Unitário	Valor Total
Placas orientativas		2	2,00000000	4,00
				2,00
22.5.10629 - VITRI AUTO-ADESIVO ROSCO OU BRILHANTE C/ APLICAÇÃO (M2)				
Adesivo Porta de vidro Brásido translúcido (P7 (3lirasles) + H4)		4	4,00000000	16,00
Faixa Vermelha padrão MP (P7+P4+Cabine Detectora)		(4,85-0,90+(0,90+1,70+0,90))*0,05	0,46250000	0,46
Faixa amarela padrão MP (P7+P4+Cabine Detectora)		(4,85-0,90+(0,90+1,70+0,90))*0,05	0,46250000	0,46
				4,92

22.7.COMP-742606 - Logomarca do MP/AM, confeccionada em ACM, med. Ø 2.750,00mm para a fixação em fachada - Fornecimento e instalação (un)

Item	Descrição	QTD	Valor Unitário	Valor Total
Brasão da Fachada		1	1,00000000	1,00
				1,00
22.8.COMP-467722 - Letras em chapa de aço galvanizado - Block-letter - 30cm (un)				
Ministério Público do Estado do Amazonas		40	40,00000000	1,600,00

CONSTRUTORA PROGRESSO LTDA
 January Conde
 Diretor

RUA COMETA HALLLEY, N° 03 - SALA 03 - BAIRRO ALEHO - CEP 69.060-095 MARIÁUS - AM
 TELÉFONES: (92) 3584-5159 / 99162-1673
 CNPJ 06.219.583/0001-22 INSC. MUNICIPAL 10863901

CONSTRUTORA PROGRESSO LTDA
 Christian Bielef
 Engº CIVIL CRELA 9380-0/AM

Licitante	CONSTRUTORA PROGRESSO LTDA	BIDI		Encargos Sociais		
Edital	TOMADA DE PREÇOS Nº 2002/2021-CP/LM/PCI	28,35%		Desoneração: Hortista: 86,60% Mensalista: 49,17%		
Contratante	MINISTÉRIO PÚBLICO DO ESTADO DO AMAPAZ - MP/PEI	17,75% (Equipamentos)				
Local	RUA BORBIA S/N - IBACY, ITACOATIARA/AM					
Objeto	CONTRATAÇÃO DE EMPRESA ESPECIALIZADA PARA PRESTAÇÃO DE SERVIÇOS DE CONSTRUÇÃO DA EDIFICAÇÃO DESTINADA A INSTALAR AS PROMOTORIAS DE JUSTIÇA DA COMARCA DE ITACOATIARA/AM, EM TERRENO LOCALIZADO NA RUA BORBIA S/N, ITACOATIARA/AM, COM FORNECIMENTO TOTAL DE MÃO DE OBRA, FERRAMENTAS, EQUIPAMENTOS, MATERIAIS DE CONSUMO, E MATERIAIS DE REPOSIÇÃO NECESSÁRIOS PARA EXECUÇÃO DOS SERVIÇOS					SINAPI - 07/2021 - Amazonas SICRO3 - 01/2021 - Amazonas ORSE - 05/2021 - Scripte
						SBC - 06/2021 - Amazonas SICRO2 - 11/2016 - Amazonas SEINFRA - 027 - Ceará

MEMÓRIA DE CÁLCULO

22.9. COMP-319351 - Itens em chape de aço galvanizado pintada em cor padrão do MP/AM - block letter de 10 e 30 cm - fornecimento e instalação (un)		40,00		
Nome a Ser definido (Item)		40	40,00000000	QTD
Promotória de Justiça do Município de Itacoatiara (20cm)		49	49,00000000	49,00
22.10. NIPAM - DIV - 002 - Kit Prevendo ao COVID-19 para Obras (UN)				89,00
Unidades		2	2,00000000	QTD
22.11. 109092 - Mapa Têxtil em acetilico 70 x 56cm (un)				2,00
Conforme projeto		1	1,00000000	QTD
23.1. COMP-175824 - LIMPEZA PERMANENTE E FINAL DA OBRA (m2)				1,00
Tempo de Obra		6	6,00000000	QTD
				6,00

CONSTRUTORA PROGRESSO LTDA
 Janyra Góes de
 Diretora

RUA COMETA HALLEY, Nº 03 - SALA 03 - BAIRRO ALEIXO - CEP 69.060-095 MANAUS - AM
 TELEFONES: (92) 3584-5159 / 99162-1673
 CNPJ 06.219.583/0001-22 INSC. MUNICIPAL 10863901

CONSTRUTORA PROGRESSO LTDA
 Christian Bieker
 Engº CIVIL CREA 9380-Q/AM

Obra
CONTRATAÇÃO DE EMPRESA ESPECIALIZADA PARA PRESTAÇÃO DE SERVIÇOS DE CONSTRUÇÃO DA EDIFICAÇÃO DESTINADA A INSTALAR AS PROMOTORIAS DE JUSTIÇA DA COMARCA DE ITACATARA/AM

Bancos
SINAPI - 07/2021 - Amazonas
SRC - 06/2021 - Amazonas
SICRO3 - 01/2021 - Amazonas
SICRO2 - 11/2016 - Amazonas
ORSE - 05/2021 - Sergipe
SEINFRA - 027 - Ceará

B.D.I.: 28,35%
B.D.I. DIFERENCIADO: 17,35%

Encargos Sociais
Desoneração:
Hortista: 86,60%
Mensalista: 49,17%

Curva ABC de Serviços

Código Banco	Descrição	Tipo	Unidade	Quantidade	Preço Unitário S/ RDI	Preço Total S/ BDI	Peso (%)	Peso Acumulado (%)
011008 SBC	EQUIPE DE OBRA-ENGENHEIRO/MESTRE/APONTADOR+2 VIGIAS	SEDI	MES	6,0	21.393,20	129.359,20	8,66	8,66
5057 ORSE	Revestimento metálico em alumínio composto (Alucobond), esp. 3mm, pintura Kaynar 500 composta por seis camadas, inclusive estrutura metálica auxiliar em perfil de viga "U" de 2" - (fornecimento e montagem	Revestimentos em Laminados	M2	172,68	455,67	78.719,63	5,31	13,98
COMP-764689	Muro em alvenaria bloco cerâmico, esp. 0,10m, c/ fundação em alv. de pedra granítica, 0,35 x 0,60m, colunas (9x20cm) e chapamento (9x15cm) superior e inferior concreto armado fck = 15,0 Mpa cada 3,00m, chapisco, reboco e	SEDI - SERVIÇOS DIVERSOS	M2	371,8	207,91	77.300,93	5,22	19,19
92270 SINAPI	FABRICAÇÃO DE FÓRMA PARA VIGAS, COM MADEIRA SERRADA, E = 25 MM, AF. 09/2020	FUES - FUNDAÇÕES E ESTRUTURAS	M2	502,0	85,09	42.715,18	2,88	22,08
COMP-905643	ATERRO/REATERRO ARGILA CC >100%, PROCTOR NORMAL	SEDI - SERVIÇOS DIVERSOS	M3	1.287,6	31,90	41.074,44	2,77	24,85
92448 SINAPI	MONTAGEM E DESMONTAGEM DE FÓRMA DE VIGA, ESCORAMENTO COM PONTALBETE DE MADEIRA, PÉ-DIREITO SIMPLES, EM MADEIRA SERRADA, 4	FUES - FUNDAÇÕES E ESTRUTURAS	M2	502,0	77,89	39.100,78	2,64	27,49
COMP-318779	UTILIZAÇÕES AF. 09/2020	SEDI - SERVIÇOS DIVERSOS	UN	3,0	12.572,27	37.716,81	2,55	30,03
014022	Próprio	SEDI - SERVIÇOS DIVERSOS	DIA	1.320,0	27,70	36.564,00	2,47	32,50
7393 ORSE	Laje pré-fabricada treliçada para piso ou cobertura, intereixo 38cm, h=12cm, el. enchimento em EPS h=8cm, inclusive escoramento em madeira e gipçamento 4cm.	Estruturas Pré-Moldadas de Concreto	M2	300,88	121,11	36.439,57	2,46	34,96
INS-098948	Próprio	Material	UN	1,0	32.374,77	32.374,77	2,19	37,15
94965 SINAPI	Cabine detectora de metais tipo edusa. Modelo de referência Minerato modelo CSIMP36 EC2006 - BDI = 17,25	FUES - FUNDAÇÕES E ESTRUTURAS	M3	64,44	467,56	30.129,56	2,03	39,18
87260 SINAPI	BRITA 1 - PREPARO MECÂNICO COM BETONEIRA 400 L AF. 07/2016	PISO - PISOS	M2	297,68	99,21	29.532,83	1,99	41,17
COMP-899269	Próprio	REVESTIMENTO CERÂMICO PARA PISO COM PLACAS TIPO PORCELANATO DE DIMENSÕES 45X45 CM APLICADA EM AMBIENTES DE ÁREA MAIOR QUE 10 M² AF. 06/2014	M2	290,02	88,45	25.652,26	1,73	42,91
89168 SINAPI	FORRO DE ACÚSTICO PVC/LA DE VIDRO, LISO, PARA AMBIENTES INTERIORS (9,625 X 0,625)M, INCLUSIVE ESTRUTURA DE FIXAÇÃO	REVE - REVESTIMENTO E TRATAMENTO DE SUPERFÍCIES	M2	440,57	57,28	25.235,84	1,70	44,61
94998 SINAPI	(COMPOSIÇÃO REPRESENTATIVA) DO SERVIÇO DE ALVENARIA DE VEDAÇÃO DE BLOCOS VAZADOS DE CERÂMICA DE 9X19X19CM (ESPESURA 9CM), PARA EDIFICAÇÃO HABITACIONAL UNIFAMILIAR (CASA) E EDIFICAÇÃO PÚBLICA PADRÃO, AF. 11/2014	PARE - PAREDES/PAINÉIS	M2	227,0	109,31	24.813,37	1,67	46,28
89173 SINAPI	EXECUÇÃO DE PASSO (CALÇADA) OU PISO DE CONCRETO COM CONCRETO MOLDADO IN LOCO, FEITO EM OBRA, ACABAMENTO CONVENCIONAL, ESPESURA 12 CM, ARMADO, AF. 07/2016	PISO - PISOS	M2	780,18	29,75	23.210,35	1,57	47,85

CONSTRUTORA PROGRESSO LTDA
Janaína Grande
Direção

RUA COMETA HALLEY, Nº 03 - SALA 03 - BAIRRO ALEIXO - CEP 69.060-095 MANAUS - AM
TELEFONES: (92) 3584-5159 / 99162-1673
CNPJ 06.219.583/0001-22 INSC. MUNICIPAL 10863901

CONSTRUTORA PROGRESSO LTDA
Christina Blaser
Eng. Civil CREA 8332-0/AM

Outra
CONTRATAÇÃO DE EMPRESA ESPECIALIZADA PARA PRESTAÇÃO DE SERVIÇOS DE CONSTRUÇÃO DA EDIFICAÇÃO DESTINADA A INSTALAR AS PROMOTORIAS DE JUSTIÇA DA COMARCA DE ITACOAETARA/AM

Bancos
 SINAPI - 07/2021 - Amazonas
 SBC - 06/2021 - Amazonas
 SICRO3 - 01/2021 - Amazonas
 SICRO2 - 11/2016 - Amazonas
 ORSE - 05/2021 - Sergipe
 SENFERA - 027 - Ceará

I.R.D.I.:
 B.D.I. DIFERENCIADO: 28,35%
 17,35%

Encargos Sociais
 Desonerado:
 Hora: 86,60%
 Mensalista: 49,17%

Curva ABC de Serviços

Código Banco	Descrição	Tipo	Unidade	Quantidade	Preço Unitário S/ BDI	Preço Total S/ BDI	Peso (%)	Peso Acumulado (%)
008855 SBC	PROJETO EXECUTIVO ARQUI/ESTRUT/INSTAL.GERAL. EDIFICAÇÃO	0	M2	330,96	70,05	23.183,74	1,56	49,41
COMP-339425	Próprio	SEDI - SERVIÇOS DIVERSOS	H	36.967,99	0,61	22.550,47	1,52	50,94
100371 SBC	Complementares (Cursos, Exames e Serviços)	100	M2	228,27	90,19	20.587,67	1,39	52,33
100778 SINAPI	COBERTURA TELHA GALVANIZADA (CHAPA GALVALUME) 0,43mm		KG	2.254,85	8,81	19.865,22	1,34	53,67
	ESTRUTURA TRELÇADA DE COBERTURA, TIPO FINK, COM LIGAÇÕES PARA FUSADAS, INCLUSOS PERIS METÁLICOS, CHAPAS METÁLICAS, MÃO DE OBRA E TRANSPORTE COM GUINDASTE - FORNECIMENTO E INSTALAÇÃO AF 01/2020 P							
COMP-648163	Próprio	SEDI - SERVIÇOS DIVERSOS	UN	7,0	2.837,42	19.861,94	1,34	55,01
	FORNECIMENTO E INSTALAÇÃO DE AR CONDICIONADO TIPO SPLIT 18.000 BTUS INVERTER - BDI = 17,35							
7763 ORSE	Gradi de ferro c/barra chata 2"x1/4" verticais espaç:1,0cm, montado em perfil secao quadrada de 1" vertical espaç:3 m, barras paralelas horizontais 2"x1/4" inclpoado, mureta h=50cm em alviblico e=19cm, chapiscada e rebocada, excludive pintura		M2	40,0	463,29	18.531,60	1,25	56,26
	INSTALAÇÃO DE VIDRO LISO FUME E = 5 MM. EM ESQUADRIA DE ALUMINIO OU PVC, FIXADO COM BAGUETE. AF 01/2021. P		M2	55,52	320,61	17.800,26	1,20	57,46
102165 SINAPI	PORTA COMPLETA MADEIRA 1 FL.D.90x2.10m-LAMINADO-FER.SOCIAL	ESQV - ESQUADRIAS/FERRAGENS/VIDROS	UN	15,0	1.181,88	17.778,20	1,20	58,66
110676 SBC	FORNECIMENTO E INSTALAÇÃO DE AR CONDICIONADO TIPO SPLIT 24.000 BTUS INVERTER - BDI = 17,35	SEDI - SERVIÇOS DIVERSOS	UN	4,0	4.244,97	16.979,88	1,15	59,80
COMP-105499	Próprio	SEDI - SERVIÇOS DIVERSOS	UN	40,0	408,82	16.352,80	1,10	60,91
059455	PONTO DE REDE - INCLUNDO RASCO, QUEBRA, CHUMBAMENTO, ELETRODUTO, CABO, CX 2" x 4" + 2 TOMADAS RJ-45 KEYSTONE E CERTIFICAÇÃO DO PONTO COM EMISSÃO DE RELATÓRIO		UN	40,0	408,82	16.352,80	1,10	60,91
92406 SINAPI	EXECUÇÃO DE PÁTIO/ESTACIONAMENTO EM PISO INTERTRAVADO, COM BLOCO 16 FACES DE 22 X 11 CM, ESPESURA 10 CM. AF 12/2015 - CISTERNA CAPACIDADE 20.000LITROS (8,76m3) CONCRETO ESTRUTURADO	PAVI - PAVIMENTAÇÃO	M2	277,0	70,75	16.060,25	1,08	61,99
030701 SBC	FABRICAÇÃO DE FÓRMA PARA LAJES, EM CHAPA DE MADEIRA COMPENSADA RESINADA, E = 17 MM. AF 09/2020	FUES - FUNDACÕES E ESTRUTURAS	M2	300,88	41,32	12.432,36	0,84	63,83
92267 SINAPI	Pintura para interiores, sobre paredes, com lixamento, aplicação de 01 demão de liquido selador acrílico, 02 demãos de massa acrílica e 02 demãos de tinta acrílica convencional - Rev. 01	Laticx PVA	M2	458,72	27,01	12.390,02	0,84	64,67
8146 ORSE	SEDI - SERVIÇOS DIVERSOS							
MPAM - 001	Próprio	SEDI - SERVIÇOS DIVERSOS	MES	6,0	2.049,94	12.299,64	0,83	65,50
112182 SBC	JANELA DE CORRER EM ALUMINIO ANODIZADO PRETO	112	M2	31,51	378,82	11.936,61	0,81	66,30
93141 SINAPI	PONTO DE TOMADA RESIDENCIAL INCLUNDO TOMADA 100/250V, CAIXA ELÉTRICA, ELETRODUTO, CABO, RASCO, QUEBRA E CHUMBAMENTO. AF 01/2016	INEL - INSTALAÇÃO ELÉTRICA/ELETRIFICAÇÃO E ILUMINAÇÃO EXTERNA	UN	24,0	494,98	11.879,52	0,80	67,10
030310 SBC	FORMA PARA FUNDACAO EM TABUAS DE MADEIRA E ESCORNAS		M2	183,79	63,28	11.630,23	0,78	67,89
MPAM-INFO002	Próprio	SEDI - SERVIÇOS DIVERSOS	UN	1,0	11.482,96	11.482,96	0,78	68,66
94782 SINAPI	Formeclmento e instalação de sistema CRTV 32 Canais, incluindo Câmera, Monitores, HD 2T, Cx. de passagens, Eletroduto, Cabos, Conectores, Rasgo, Quebra e Chumbamento - BDI = 17,35	SEDI - SERVIÇOS DIVERSOS	UN	1,0	11.482,96	11.482,96	0,78	68,66
	ARGAMASSA TRACO 1:4 (CIMENTO E AREIA) ESPESURA 7CM. AF 10/2014	PISO - PISOS	M2	297,68	37,74	11.234,44	0,76	69,42

CONSTRUTORA PROGRESSO LTDA
 Janayra Grande
 Direção

RUA COMETA HALLEY, Nº 03 - SALA 03 - BAIRRO ALEIXO - CEP 69.060-095 MANAUS - AM
 TELEFONES: (92) 3584-5159 / 99162-1673
 C.N.P.J. 06.219.583/0001-22 INSC. MUNICIPAL 10863901

CONSTRUTORA PROGRESSO LTDA
 CRISTINA BLAIR
 CFC - CMI CREA/330-D/AM

Obra
CONTRATAÇÃO DE EMPRESA ESPECIALIZADA PARA PRESTAÇÃO DE SERVIÇOS DE CONSTRUÇÃO DA EDIFICAÇÃO DESTINADA A INSTALAR AS PROMOTORIAS DE JUSTIÇA DA COMARCA DE ITACATARA/AM

Bancos
SINAPI - 07/2021 - Amazonas
SBC - 06/2021 - Amazonas
SICRO3 - 01/2021 - Amazonas
SICRO2 - 11/2016 - Amazonas
ORSE - 05/2021 - Ser-gipe
SINIFRA - 027 - Ceará

B.D.I.: 28,35%
B.D.I. DIFERENCIADO: 17,35%

Encargos Sociais
Desonerado:
Hortista: 86,60%
Mensalista: 49,17%

Curva ABC de Serviços

Código	Banco	Descrição	Tipo	Unidade	Quantidade	Preço Unitário S/ BDI	Preço Total S/ BDI	Peso (%)	Peso Acumulado (%)
100948	SINAPI	TRANSPORTE COM CAMINHÃO CARROCERIA 9T. EM VIA URBANA PAVIMENTADA, ADICIONAL PARA DMT EXCEDENTE A 30 KM (UNIDADE: TXKM) AF 07/2020	TRAN - TRANSPORTES, CARGAS E DESCARGAS	TXKM	21.600,0	0,52	11.232,00	0,76	70,18
92269	SINAPI	FABRICAÇÃO DE FÓRMA PARA PILARES E ESTRUTURAS SIMILARES, EM MADEIRA SEBRADA, E=25 MM. AF 09/2020	FUES - FUNDACÕES E ESTRUTURAS	M2	101,92	109,54	11.164,31	0,75	70,93
98546	SINAPI	IMPERMEABILIZAÇÃO DE SUPERFÍCIE COM MANTA ASFÁLTICA, UMA CAMADA, INCLUSIVE APLICAÇÃO DE PRIMER ASFÁLTICO, E=3MM. AF 06/2018	IMPE - IMPERMEABILIZAÇÕES E PROTEÇÕES DIVERSAS	M2	167,74	64,94	10.893,03	0,74	71,67
74136/003	SINAPI	PORTA DE AÇO CHAPA 24, DE ENROLAR RALADA TRANVISIÃO, LARGA COM ACABAMENTO EM PINTURA ELETROSTÁTICA AUTOMÁTICA. BDI = 17,35	ESQV - ESQUADRIAS/FERRAGENS/VIDROS	M2	14,55	718,91	10.460,14	0,71	72,38
92779	SINAPI	ARMAÇÃO DE PILAR OU VIGA DE UMA ESTRUTURA CONVENCIONAL DE CONCRETO ARMADO EM UMA EDIFICAÇÃO TÊRREA OU SOBRA DO UTILIZANDO AÇO CA-50 DE 12,5 MM. MONTAGEM AF 12/2015	FUES - FUNDACÕES E ESTRUTURAS	KG	995,0	10,44	10.387,80	0,70	73,08
068122	SBC	SISTEMA PROTEÇÃO NO-BREACK 220vac 60 Hz PARA 2500 W - BDI = 17,35		UN	1,01	10.346,83	10.346,83	0,70	73,78
COMP-194107	Próprio	Luminária a LED tipo plafon 60x60cm 48w. Completa, com driver Inteligência, (100-250V) integradas à luminária. 30.000h de uso. CISTERNA CAPACIDADE 16.000 LITROS (7,20m3) CONCRETO ESTRUTURADO	SEDI - SERVIÇOS DIVERSOS	UN	60,0	168,12	10.087,20	0,68	74,46
030700	SBC			UN	1,0	9.855,65	9.855,65	0,67	75,12
92778	SINAPI	ARMAÇÃO DE PILAR OU VIGA DE UMA ESTRUTURA CONVENCIONAL DE CONCRETO ARMADO EM UMA EDIFICAÇÃO TÊRREA OU SOBRA DO UTILIZANDO AÇO CA-50 DE 10,0 MM. MONTAGEM AF 12/2015	FUES - FUNDACÕES E ESTRUTURAS	KG	796,0	12,30	9.790,80	0,66	75,78
C1426	SEINERA	GRÃO DE FERRO DE PROTEÇÃO	ESQUADRIAS METÁLICAS	M2	54,81	155,02	8.495,09	0,57	76,36
87273	SINAPI	REVESTIMENTO CERÂMICO PARA PAREDES INTERNAS COM PLACAS TIPO ESMALTADA EXTRA DE DIMENSÕES 33x45 CM APLICADAS EM AMBIENTES DE ÁREA MAIOR QUE 5 M² NA ALTURA INTEIRA DAS PAREDES. AF 06/2014	REVE - REVESTIMENTO E TRATAMENTO DE SUPERFÍCIES	M2	197,21	45,31	8.482,48	0,57	76,93
2295	ORSE	Pintura para exteriores, sobre paredes, com lixamento, aplicação de 01 demão de selador acrílico, 02 demãos de massa acrílica e 02 demãos de tinta acrílica convencional - Rev.03	Laxes PVA	M2	303,42	27,01	8.195,37	0,55	77,48
92873	SINAPI	LANÇAMENTO COM USO DE BALDES, ADEMSAMENTO E ACABAMENTO DE CONCRETO EM ESTRUTURAS AF 12/2015	FUES - FUNDACÕES E ESTRUTURAS	M3	69,48	108,40	7.531,63	0,51	77,99
COMP-747559	Próprio	Rede de aterramento unidade 4 promotorias	SEDI - SERVIÇOS DIVERSOS	UN	1,0	7.424,42	7.424,42	0,50	78,49
94228	SINAPI	CAIXA EM CHAPA DE AÇO GALVANIZADO NÚMERO 24, DESENVOLVIMENTO DE 50 CM, INCLUSO TRANSPORTE VERTICAL. AF 07/2019	COBE - COBERTURA	M	129,42	54,97	7.114,21	0,48	78,97
10371	ORSE	Fortecimento e instalação de condicionador de ar tipo split 36000 btu/h c/ compressor relativo - BDI = 17,35	Equipamentos e Acessórios para Instalação de Ar Condicionado	UN	1,0	7.013,73	7.013,73	0,47	79,44
COMP-175824	Próprio	LIMPEZA PERMANENTE E FINAL DA OBRA	SEDI - SERVIÇOS DIVERSOS	MES	6,0	1.158,67	6.952,02	0,47	79,91

Obra
CONTRATAÇÃO DE EMPRESA ESPECIALIZADA PARA PRESTAÇÃO DE SERVIÇOS DE CONSTRUÇÃO DA EDIFICAÇÃO DESTINADA A INSTALAR AS PROMOTORIAS DE JUSTIÇA DA COMARCA DE ITACATARA/AM

Bancos
SINAPI - 07/2021 - Amazonas
SBC - 06/2021 - Amazonas
SICRO3 - 01/2021 - Amazonas
SICRO2 - 11/2016 - Amazonas
ORSE - 05/2021 - Sergipe
SEINFRA - 027 - Ceará

B.D.I.: 28,35%
B.D.I. DIFERENCIADO: 17,35%

Encargos Sociais
Desonerado:
Horista: 86,60%
Mensalista: 49,17%

Curva ABC de Serviços

Código Banco	Descrição	Tipo	Unidade	Quantidade	Preço Unitário S/ BDI	Preço Total S/ BDI	Peso (%)	Peso Acumulado (%)
87243 SINAPI	REVESTIMENTO CERÂMICO PARA PAREDES EXTERNAS EM PASTILHAS DE PORCELANA 5 X 5 CM (PLACAS DE 30 X 30 CM), ALINIADAS A PRUMO, APLICADO EM PANOS SEM VAZOS. AF. 06/2014	REVE - REVESTIMENTO E TRATAMENTO DE SUPERFÍCIES	M2	48,56	142,58	6.923,68	0,47	80,38
COMP-183583	CONCRETINA CLIPADA (DUPLA) EM AÇO GALVANIZADO DE ALTA RESISTÊNCIA, COM ESPIRAL DE 300 MM, D = 2,76 MM	SEDI - SERVIÇOS DIVERSOS	ML	148,76	46,02	6.845,93	0,46	80,84
94964 SINAPI	CONCRETO FCK = 20MPa, TBAÇÃO 1:2:7,3 (CIMENTO/ AREIA MÉDIA/ BRITA 1) - PREPARO MECÂNICO COM BETONEIRA 400 L. AF. 07/2016	FUES - FUNDAÇÕES E ESTRUTURAS	M3	15,04	439,57	6.611,13	0,45	81,29
2276 JORSE	Rodapé cerâmico 10 x 45 cm, porcelanato, branco tu polido, linha preta, Portobello ou similar; aplicado com argamassa industrializada ac-III.	Solteiras e Rodapés	M	361,75	18,12	6.554,91	0,44	81,73
102253 SINAPI	Rejuntado	PAPE - PAREDES/PAINÉIS	M2	13,43	486,62	6.535,30	0,44	82,17
92413 SINAPI	DIVISÓRIA SANITÁRIA, TIPO CABINE, EM GRANITO CINZA POLIDO, ESP = 3CM, ASSENTADO COM ARGAMASSA COLANTE AC-III-E, EXCLUSIVE FERRAGENS. AF. 01/2021	FUES - FUNDAÇÕES E ESTRUTURAS	M2	101,92	62,62	6.382,23	0,43	82,60
98459 SINAPI	UTILIZAÇÕES. AF. 09/2020	CANT - CANTEIRO DE OBRAS	M2	80,0	72,47	6.197,60	0,42	83,02
93128 SINAPI	TAPUME COM TELA METÁLICA. AF. 05/2018	INEL - INSTALAÇÃO ELÉTRICA/ELETRIFICAÇÃO E ILUMINAÇÃO EXTERNA	UN	105,0	56,63	5.946,15	0,40	83,42
MPAM - Div - 002	Kit Prevenção ao COVID-19 para Obras	SEDI - SERVIÇOS DIVERSOS	UN	2,0	2.825,92	5.651,84	0,38	83,80
92522 SINAPI	MONTAGEM E DESMONTAGEM DE FORMA DE LAJE MAGICA, PÉ-DIREITO SIMPLES, EM CHAPA DE MADEIRA COMPENSADA RESINADA, 8 UTILIZAÇÕES. AF. 09/2020	FUES - FUNDAÇÕES E ESTRUTURAS	M2	300,88	18,64	5.608,40	0,38	84,18
012075 SBC	INSTALAÇÃO PROVISÓRIA DE ÁGUA E ESGOTO	Mobilização / Instalações Provisórias / Desmobilização	PT	2,0	2.786,44	5.572,88	0,38	84,56
11703 JORSE	Barrido aberto para apoio à produção (imprimata, central de armoção, oficina, etc) 5/tesouras, telha 4mm, piso em concreto desmoldado	Portos de Suprimento de Lógica	MZ	35,0	155,26	5.434,10	0,37	84,93
8493 JORSE	FORNECIMENTO E INSTALAÇÃO DE RACK DE PISO 19" x 44U x 670mm - INCLUSIVE ACESSÓRIOS - BDI = 17,35	INEL - INSTALAÇÃO ELÉTRICA/ELETRIFICAÇÃO E ILUMINAÇÃO EXTERNA	UN	1,0	5.383,95	5.383,95	0,36	85,29
83463 SINAPI	QUADRO DE DISTRIBUIÇÃO DE ENERGIA EM CHAPA DE AÇO GALVANIZADO, COM BARRAMENTO TRIFÁSICO, NEUTRO E TERRA - FORNECIMENTO E INSTALAÇÃO	UN	2,0	2.606,52	5.213,04	0,35	85,64	
COMP-395537	Prótipo	SEDI - SERVIÇOS DIVERSOS	UN	2,0	2.606,17	5.212,34	0,35	85,99
99059 SINAPI	LOCAÇÃO CONVENCIONAL DE OBRA, UTILIZANDO CABARITO DE TABUAS CORRIDAS PONTALETADAS A CADA 2,00M - 2 UTILIZAÇÕES. AF. 10/2018	SERT - SERVIÇOS TÉCNICOS	M	173,0	29,10	5.034,30	0,34	86,33
94229 SINAPI	CAULIA EM CHAPA DE AÇO GALVANIZADO NÚMERO 24, DESENVOLVIMENTO DE 100 CM, INCLUSIVE TRANSPORTE VERTICAL. AF. 07/2019	COBE - COBERTURA	M	47,1	106,38	5.010,49	0,34	86,67
92919 SINAPI	ARMAÇÃO DE ESTRUTURAS DE CONCRETO ARMADO, EXCETO VIGAS, PILARES, LAJES E FUNDAÇÕES, UTILIZANDO AÇO CA-50 DE 10,0 MM - MONTAGEM. AF. 12/2015	FUES - FUNDAÇÕES E ESTRUTURAS	KG	407,0	11,98	4.875,86	0,33	87,00

CONSTRUTORA PROGRESSO LTDA
Janayra Ponde
Diretor

RUA COMETA HALLEY, Nº 03 - SALA 03 - BAIRRO ALEXIO - CEP 69.060-095 MANAUS - AM
TELEFONES: (92) 3584-5159 / 99162-1673
CNPJ 06.219.589/0001-22 INSC. MUNICIPAL 10863901

CONSTRUTORA PROGRESSO LTDA
Chrystian Bieler
Engº CIVIL CREA 9320-O/AM

CONCRETO PROGRESSO

CONSTRUTORA

Obra
CONTRATAÇÃO DE EMPRESA ESPECIALIZADA PARA PRESTAÇÃO DE SERVIÇOS DE CONSTRUÇÃO DA EDIFICAÇÃO DESTINADA A INSTALAR AS PROMOTORIAS DE JUSTIÇA DA COMARCA DE ITACOTARA/AM

Bancos
 SINAPI - 07/2021 - Amazonas
 SICR - 06/2021 - Amazonas
 SICR03 - 01/2021 - Amazonas
 SICR02 - 11/2016 - Amazonas
 ORSE - 05/2021 - Serpipe
 SINIFRA - 027 - Ceará

B.D.I.
 B.O.I. DIFERENCIADO: 28,35%
 17,35%

Encargos Sociais
 Desonerado:
 Hora: 86,60%
 Mensalista: 49,17%

Curva ABC de Serviços

Código Banco	Descrição	Quantidade	Preço Unitário S/ BDI	Preço Total S/ BDI	Peso (%)	Peso Acumulado (%)	
130317 SBC	PELITRIL EM GRANITO SAO GABRIEL 20cm	M	42,6	111,60	4,754,16	0,32	87,32
COMP-816216 Próprio	Porta de Vidro Temperado 10mm de Abert. 02 Folhas e Bandeiras	UN	1,0	4.603,85	4.603,85	0,31	87,63
92775 SINAPI	ARMAÇÃO DE PILAR OU VIGA DE UMA ESTRUTURA CONVENCIONAL DE CONCRETO ARMADO EM UMA EDIFICAÇÃO TERRELA OU SOBRAVO UTILIZANDO AÇO CA-60 DE 5,0 MM - MONTAGEM AF_12/2015	KG	308,0	14,49	4.462,92	0,30	87,93
COMP-601608 Próprio	Distribuição de energia entrada (3x20F-1150N)	ML	12,0	367,47	4.409,64	0,30	88,23
021121 SBC	CONTENÇÃO MURO EM BLOCOS DE CONCRETO ESTRUTURAL 19x19x39cm	M2	126,57	33,54	4.245,15	0,29	88,52
COMP-742606 Próprio	Logomarca do MPAM, confeccionada em ACM, med. B 2.750,00mm para a fixação em fachada - Fornecimento e instalação	UN	1,0	4.222,80	4.222,80	0,29	88,80
9540 Próprio	ENTRADA DE ENERGIA ELÉTRICA AÉREA TRIFÁSICA 200A COM POSTE DE CONCRETO, INCLUSIVE CABEAMENTO, CAIXA DE PROTEÇÃO PARA MEDIDOR E ATERRAMENTO.	UN	1,0	3.838,83	3.838,83	0,26	89,06
CP-9013-COMP-194107 Próprio	Luminária a LED tipo plafon 30x60cm 48w. Completa, com driver	UN	18,0	208,27	3.748,86	0,25	89,31
87879 SINAPI	CHAPISCO APLICADO EM ALVENARIAS E ESTRUTURAS DE CONCRETO INTERNAS, COM COLHER DE PEDREIRO, ARGAMASSA TRAÇO 1:3 COM PREPARO EM BETONEIRA 40DL AF_06/2014	M2	1.211,14	3,09	3.742,42	0,25	89,57
COMP-066495 Próprio	Fornecimento e instalação de persianas de PVC texturizado, no modelo vertical, na cor Marfim, com lâminas de 9 cm de largura, acionáveis e articuláveis para ambos os lados. Com movimento giratório em 180 graus, com trilho de alumínio anodizado, recolhimento das lâminas com corda nylon e ecorrote de polipropileno (para conexão inferior das lâminas)	M2	37,39	96,06	3.591,68	0,24	89,81
0009363 SINAPI	FOSSA SÉPTICA, SEM FILTRO, PARA 15 A 30 CONTRIBUINTES, CILÍNDRICA COM TAMPA, EM POLIETILENO DE ALTA DENSIDADE (PEAD), CAPACIDADE APROXIMADA DE 5500 LITROS (NBR 7229)	UN	1,0	3.454,64	3.454,64	0,23	90,04
92764 SINAPI	ARMAÇÃO DE PILAR OU VIGA DE UMA ESTRUTURA CONVENCIONAL DE CONCRETO ARMADO EM UM EDIFÍCIO DE MÚLTIPLOS PAVIMENTOS UTILIZANDO AÇO CA-50 DE 16,0 MM - MONTAGEM AF_12/2015	KG	351,0	9,69	3.401,19	0,23	90,27
00010777 SINAPI	LOCAL DE CONTAINER 2,30 X 4,30 M, ALT. 2,50 M, PARA SANITÁRIO, COM 3 BACIAS, 4 CHUVEIROS, 1 LAVATORIO E 1 MICTÓRIO	MES	6,0	549,97	3.299,82	0,22	90,49
94231 SINAPI	RUFO EM CHAPA DE AÇO GALVANIZADO NÚMERO 24; CORTE DE 25 CM, INCLUSIVE TRANSPORTES VERTICAIS AF_07/2019	M	95,7	32,54	3.114,07	0,21	90,70
COMP-366886 Próprio	Fornecimento e instalação de Switch Gigabit 24 portas PoE e 4 Portas SFP 1000 Mbps - BDI = 17,35	UN	2,0	1549,07	3.098,14	0,21	90,91
91790 SINAPI	(COMPOSIÇÃO REPRESENTATIVA) DO SERVIÇO DE INSTALAÇÃO DE TUBOS DE PVC, SÉRIE R, ÁGUA PLUVIAL, DN 100 MM (INSTALADO EM RAMAL DE ENCAMINHAMENTO, OU CONDUTORES VERTICAIS), INCLUSIVE CONEXÕES, CORTES E FIXAÇÕES, PARA PREDIOS AF_10/2015	M	83,37	37,06	3.089,69	0,21	91,12

CONSTRUTORA PROGRESSO LTDA
 JANEIRA onde
 Diretor

RUA COMETA HALLEY, Nº 03 - SALA 03 - BAIRRO ALEIXO - CEP 69.060-095 MANAUS - AM
 TELEFONES: (92) 3584-5159 / 99162-1673
 CN.PJ/06.219.583/0001-22 INSC. MUNICIPAL 10863901

CONSTRUTORA PROGRESSO LTDA
 Christian Güeller
 Eng.º CIVIL CREA 5352-Q/AM

Obra
CONTRATAÇÃO DE EMPRESA ESPECIALIZADA PARA PRESTAÇÃO DE SERVIÇOS DE CONSTRUÇÃO DA EDIFICAÇÃO DESTINADA A INSTALAR AS PROMOTORIAS DE JUSTIÇA DA COMARCA DE ITACATIARA/AM

Bancos
SINAPI - 07/2021 - Amazonas
SBC - 06/2021 - Amazonas
SICRO3 - 01/2021 - Amazonas
SICRO2 - 11/2016 - Amazonas
ORSE - 05/2021 - Sergipe
SEINFRA - 027 - Ceará

B.D.I:
B.D.I. DIFERENCIADO: 17,35%

Encargos Sociais
Desonerado:
Horista: 86,60%
Mensalista: 49,17%

Curva ABC de Serviços

Código	Banco	Descrição	Tipo	Unidade	Quantidade	Preço Unitário S/BDI	Preço Total S/ BDI	Peso (%)	Peso Acumulado (%)
00039367	SINAPI	FILTRO ANAERÓBIO, EM POLIETILENO DE ALTA DENSIDADE (PEAD), CAPACIDADE = 5000 LITROS (NBR 13969)	Material	UN	1,0	2.968,02	2.968,02	0,20	91,32
87553	SINAPI	EMBOBO, PARA RECEBIMENTO DE CERÂMICA EM ARGAMASSA TRAÇO 1:2:8, PREPARO MECÂNICO COM BETONEIRA 400L, APLICADO MANUALMENTE EM FACES INTERNAS DE PAREDES, PARA AMBIENTE COM ÁREA MAIOR QUE 10M2, ESPESSURA DE 10MM, COM EXECUÇÃO DE TALISCA, AF. 06/2014	REVE - REVESTIMENTO E TRATAMENTO DE SUPERFÍCIES	M2	187,21	15,65	2.929,83	0,20	91,52
4657	ORSE	Locação de container - Escritório com banheiro - 6,20 x 2,20m	Mobilização / Instalações Provisórias / Desmobilização	MES	6,0	484,38	2.906,28	0,20	91,72
190063	SBC	MICETÓRIO COM SIFÃO INTEGRADO BRANCO GELCO COM METALIS DICA	ESQV - ESQUADRIAS/FERRAGENS/VIDROS	UN	2,0	1.432,65	2.865,30	0,19	91,91
94569	SINAPI	JANELA DE ALUMÍNIO TIPO MAXIM-AR, COM VIDROS BATENTE E PERRAGENS, EXCLUSIVE ALIZAR, ACABAMENTO E CONTRAMARCO, FORNECIMENTO E INSTALAÇÃO, AF. 12/2019	ESQV - ESQUADRIAS/FERRAGENS/VIDROS	M2	7,02	387,13	2.717,65	0,18	92,09
170891	SBC	REJUNTAMENTO COM ARGAMASSA QUANTIZOLIT CINZA EM PISO CERÂMICO		M2	297,68	8,98	2.673,16	0,18	92,27
COMF-44733Z	Próprio	Aterramento com Cx de aterramento	SEDI - SERVIÇOS DIVERSOS	UN	1,0	2.666,94	2.666,94	0,18	92,45
112651	SBC	PORTA 1 FOLHA ABRIR-ALUMÍNIO/VENEZIANA		M2	9,03	280,91	2.536,61	0,17	92,63
92759	SINAPI	ARMADÃO DE PILAR OU VIGA DE UMA ESTRUTURA CONVENCIONAL, DE CONCRETO ARMADO EM UM EDIFÍCIO DE MÚLTIPLOS PAVIMENTOS	FUES - FUNDAÇÕES E ESTRUTURAS	KG	194,0	12,94	2.510,36	0,17	92,79
COMF-S05544	Próprio	UTILIZANDO AÇO CA-60 DE 5,0 MM - MONTAGEM, AF. 12/2015	SEDI - SERVIÇOS DIVERSOS	UN	1,0	2.366,02	2.366,02	0,16	92,95
96523	SINAPI	Sistema de reuso de água da chuva - BDI = 17,35	MOVT - MOVIMENTO DE TERRA	M3	49,14	47,32	2.325,30	0,16	93,11
COMF-38932570	Próprio	PREVISÃO DE FÓRMA AF. 06/2017	SEDI - SERVIÇOS DIVERSOS	UN	15,0	153,80	2.307,00	0,16	93,27
98689	SINAPI	CAIXA DE PASSAGEM 30X30X40 COM TAMPA E DRENO BRITA, SOLEIRA EM GRANITO, LARGURA 15 CM, ESPESSURA 2,0 CM, AF. 09/2020	PISO - PISOS	M	37,8	60,17	2.274,42	0,15	93,42
3294	ORSE	Ponto de tomada 3p para ar condicionado até 3000 va, incluindo centro para Ar Condicionado	Pontos de Suprimento de Energia para Ar Condicionado	PT	11,0	200,37	2.204,07	0,15	93,57
98504	SINAPI	plano P/30x2-220v, Inclusive aterramento	URBA - URBANIZAÇÃO	M2	334,0	6,54	2.184,36	0,15	93,72
201012	SBC	SEIXOS ROLADOS DE RIO DECORATIVOS APLICADOS EM PAVIMENTO		M2	69,0	30,55	2.107,95	0,14	93,86
COMF-807451	Próprio	PANEL DE VIDRO FIXO TEMPERADO 10MM, INCLUSIVE FERBAGEM, MONTAGEM E INSTALAÇÃO	SEDI - SERVIÇOS DIVERSOS	M2	2,19	941,23	2.061,29	0,14	94,00
COMF-049127	Próprio	BONTEGA DE GRANITO COM CUBA DE SEMEÇANÇAS E ACESSÓRIOS	SEDI - SERVIÇOS DIVERSOS	UN	2,0	1.026,81	2.053,62	0,14	94,14
048530	SBC	VERGAS E CONTRAVERGAS EM CONCRETO ESTRUTURADO COM AÇO/FORMAS		M3	1,1	1.820,32	2.002,35	0,14	94,27
92780	SINAPI	ARMADÃO DE PILAR OU VIGA DE UMA ESTRUTURA CONVENCIONAL DE CONCRETO ARMADO EM UMA EDIFICAÇÃO TERREBA OU SOBRADO	FUES - FUNDAÇÕES E ESTRUTURAS	KG	199,0	10,02	1.993,98	0,13	94,41
S11301	Próprio	UTILIZANDO AÇO CA-50 DE 16,0 MM - MONTAGEM AF. 12/2015	SEDI - SERVIÇOS DIVERSOS	UN	2,0	993,04	1.986,08	0,13	94,54
		Luminária em LED slim p/ iluminação pública, pesais 50W/lentes policarbonato, corpo alumínio pintado anti-incrustantes, grau de prot. IP67, IK09, temp-coz 5000°K, IRC => 70%, vult 50.000 h, linha Street-Light (PICO-LE- LMSL-80), com poste de aço e base de concreto							

Curva ABC de Serviços

Código/Banco	Descrição	Tipo	Unidade	Quantidade	Preço Unitário S/BDI	Preço Total S/BDI	Peso (%)	Peso Acumulado (%)
200123 SBC	ESPELHO CRISTAL 4mm COM MOLDURA DE ALUMINIO	200	M2	5,83	337,72	1.968,90	0,13	94,67
COMP-176591 Pré-projeto	Fornecimento e instalação de Caixas d'água	SEDI - SERVIÇOS DIVERSOS	UN	1,0	1.961,47	1.961,47	0,13	94,81
COMP-659424 Pré-projeto	Valido Sala de Reconhecimento	SEDI - SERVIÇOS DIVERSOS	M2	1,5	1.304,42	1.956,63	0,13	94,94
96527 SINAPI	ESCAVAÇÃO MANUAL DE VALA PARA VIGA BALDRAME, COM PREVISÃO DE FORMA, AF 06/2017	MOVT - MOVIMENTO DE TERRA	M3	30,21	62,06	1.874,83	0,13	95,06
COMP-459739 Pré-projeto	BASE PARA INSTALAÇÃO DE ANTENA PARA COMUNICAÇÃO VIA SATELITE	SEDI - SERVIÇOS DIVERSOS	UN	1,0	1.843,77	1.843,77	0,12	95,19
92777 SINAPI	ARMAÇÃO DE PILAR OU VIGA DE UMA ESTRUTURA CONVENCIONAL DE CONCRETO ARMADO EM UMA EDIFICAÇÃO TERREJA OU SOBRADO	PUES - FUNDAÇÕES E ESTRUTURAS	KG	134,0	13,62	1.825,08	0,12	95,31
86695 SINAPI	UTILIZANDO AÇO CA-50 DE 8,0 MM - MONTAGEM, AF 12/2015	INH - INSTALAÇÕES HIDROS SANTÁRIAS	UN	2,0	897,02	1.794,04	0,12	95,43
064818 SBC	BANCA DA DE GRANITO CINZA POLIDO PARA LAVATORIO 1,70 X 0,50 M COM CUBA - FORNECIMENTO E INSTALAÇÃO DISPOSITIVO DIFERENCIAL DR ALTA SENSIB. (30mA) TETRAPOLAR 125A	SEDI - SERVIÇOS DIVERSOS	UN	2,0	872,10	1.744,20	0,12	95,55
COMP-589578 Pré-projeto	ACESSOS POINT WIRELESS - BDI = 17,35	SEDI - SERVIÇOS DIVERSOS	UN	2,0	869,55	1.739,10	0,12	95,67
101801 SINAPI	CAIXA COM GRELHA RETANGULAR DE FERRO FUNDIDO, EM ALVENARIA COM BLOCOS DE CONCRETO, DIMENSÕES INTERNAS: 0,30 X 1,00 X 1,00.	DROB - DRENAGEM/OBRAS DE CONTENÇÃO / POÇOS DE VISITA E CAIXAS	UN	2,0	815,04	1.630,08	0,11	95,78
063562 SBC	AF 12/2020	SEDI - SERVIÇOS DIVERSOS	M	43,61	37,02	1.614,44	0,11	95,89
016500 SBC	ELETROCALHA PERFORADA TIPO "U" - 200x100mm CHAPA 22 SEM TAMPA	SEDI - SERVIÇOS DIVERSOS	M2	6,0	263,35	1.580,10	0,11	95,99
94439 SINAPI	PLACA DE RESPONSABILIDADE TECNICA EM OBRAS (COMPOSIÇÃO REPRESENTATIVA) DO SERVIÇO DE CONTRAPIO EM ARGAMASSA TRACO 1:4 (C/M E AREIA), EM BETONEIRA 400 L, ESPESSURA 14 CM AREAS SECAS E AREAS MOLHADAS SOBRE LAJE E 3 CM AREAS MOLHADAS SOBRE IMPERMEABILIZAÇÃO, PARA EDIFICAÇÃO HABITACIONAL UNIFAMILIAR(CASA) E EDIFICAÇÃO PÚBLICA PADRAO. AF 11/2014	PISO - PISOS	M2	41,25	37,96	1.565,85	0,11	96,10
00037562 SINAPI	PORTÃO DE CORRER EM GRADIL, FIXO DE BARRA DE FERRO CHATA DE 3 X 1/4" NA VERTICAL, SEM REQUADRO, ACABAMENTO NATURAL, COM TRILHOS E ROLDANAS	Material	M2	6,0	260,64	1.563,84	0,11	96,21
41598 SINAPI	ENTRADA PROVISORIA DE ENERGIA ELÉTRICA AEREA TRIFÁSICA 40A EM POSTE MADEIRA	INEL - INSTALAÇÃO ELÉTRICA/ELETRIFICAÇÃO E ILUMINAÇÃO EXTERNA	UN	1,0	1.540,51	1.540,51	0,10	96,31
00042424 SINAPI	AR CONDICIONADO SPLIT INVERTER, III-WALL (PAREDE), 9000 BTU/H, CICLO FRIO, 60HZ, CLASSIFICAÇÃO A (SELO PROCEL), GAS RFC, CONTROLE S/FIO - BDI = 17,35	Material	UN	1,0	1.474,93	1.474,93	0,10	96,41
89957 SINAPI	PONTO DE CONSUMO TERMINAL DE ÁGUA FRIA (SUBRAMAL) COM TUBULAÇÃO DE PVC, DN 25 MM, INSTALADO EM RAMAL DE ÁGUA, INCLUSOS RASCO E CURVAMENTO EM ALVENARIA, AF 12/2014	INH - INSTALAÇÕES HIDROS SANTÁRIAS	UN	19,0	77,17	1.466,23	0,10	96,51
COMP-467722 Pré-projeto	Lectas em chapas de aço galvanizado - block-letter - 30cm	SEDI - SERVIÇOS DIVERSOS	UN	40,0	35,73	1.429,20	0,10	96,60
190324 SBC	TORNEIRA P/ LAVATORIO MESA BICA BAIXA PRESSMATIC COMPACT	SEDI - SERVIÇOS DIVERSOS	UN	2,0	199,28	1.394,96	0,09	96,70

CONSTRUTORA PROGRESSO
Janaína Conde
Diretora

RUA COMETA HALLLEY, Nº 03 - SALA 03 - BAIRRO ALEIXO - CEP 69.060-095 MANAUS - AM
TELEFONES: (92) 3584-5159 / 99162-1673
C.N.P.J. 06.219.583/0001-22 INSC. MUNICIPAL 10863901

CONSTRUTORA PROGRESSO
Christian Blatter
Eng. Civil CREA 9320-D/AM

Obra
CONTRATAÇÃO DE EMPRESA ESPECIALIZADA PARA PRESTAÇÃO DE SERVIÇOS DE CONSTRUÇÃO DA EDIFICAÇÃO DESTINADA A INSTALAR AS PROMOTORIAS DE JUSTIÇA DA COMARCA DE ITACOAATARA/AM

Bancos
SINAPI - 07/2021 - Amazonas
SBC - 06/2021 - Amazonas
SICRO3 - 01/2021 - Amazonas
SICRO2 - 11/2016 - Amazonas
ORSE - 05/2021 - Sergipe
SEINFRA - 027 - Ceará

B.D.I.: 28,35%
B.D.I. DIFERENCIADO: 17,35%

Encargos Sociais
Desonerado:
Horista: 86,60%
Mensalista: 49,17%

Curva ABC de Serviços

Código, Banco	Descrição	Tipo	Unidade	Quantidade	Preço Unitário S/BDI	Preço Total S/BDI	Peso (%)	Peso Acumulado (%)
92785 SINAPI	ARMADAÇÃO DE LAJE DE UMA ESTRUTURA CONVENCIONAL DE CONCRETO ARMADO EM UMA EDIFICAÇÃO TERRELA OU SOBRADO UTILIZANDO AÇO CA-50 DE 6,3 MM - MONTAGEM, AF. 12/2015	FUES - FUNDAÇÕES E ESTRUTURAS	KG	1050,0	13,22	1388,10	0,09	96,79
COMP-651505 Próprio	Central Telefônica Pbx-1p Inelétricas CIP 850 Gateway Voip - BDI = 17,35	SEDI - SERVIÇOS DIVERSOS	UN	1,0	1.324,08	1.324,08	0,09	96,88
00038643 SINAPI	MUDA DE PALMEIRA, ARECA, H= 1,50* CM	Material	UN	8,0	160,60	1.284,80	0,09	96,97
92760 SINAPI	ARMADAÇÃO DE PILAR OU VIGA DE UMA ESTRUTURA CONVENCIONAL DE CONCRETO ARMADO EM UM EDIFÍCIO DE MÚLTIPLOS PAVIMENTOS UTILIZANDO AÇO CA-50 DE 6,3 MM - MONTAGEM, AF. 12/2015	FUES - FUNDAÇÕES E ESTRUTURAS	KG	97,0	12,98	1.259,06	0,08	97,05
95469 SINAPI	VASO SANITÁRIO SIFONADO CONVENCIONAL COM LOUÇA BRANCA - FORNECIMENTO E INSTALAÇÃO, AF. 01/2020	INHI - INSTALAÇÕES HIDROS SANITÁRIAS	UN	4,0	314,46	1.257,84	0,08	97,14
87470 SINAPI	ALVENARIA DE VEDAÇÃO DE BLOCOS VAZADOS DE CONCRETO DE 19X19X9CM (ESPESSURA 19CM) DE PAREDES COM ÁREA LÍQUIDA MAIOR DO IGUAL A 6M² COM VASOS E ARGAMASSA DE ASSENTAMENTO COM PREPARO MANUAL, AF. 06/2014	PARE - PAREDES/PAINES	M2	18,15	68,16	1.237,10	0,08	97,22
1713 SEINFRA	PORTA SAAZAKI-VENEZIANA, INCLUI: BATERNES E FERRAGENS	Material	M2	6,23	194,56	1.210,23	0,08	97,30
9092 ORSE	Mapa Têxtil em acrílico 70 x 50cm	Material	UN	1,0	1.186,70	1.186,70	0,08	97,38
00038052 SINAPI	TUBO DRENO, CORRUGADO, ESPIRALADO, FLEXÍVEL, PERFURADO, EM POLIETILENO DE ALTA DENSIDADE (PEAD), DN 100 MM, (4") PARA DRENAGEM - EM ROLLO (NORMA DNIT 093/2006 - E.M)	Material	M	144,52	8,16	1.179,28	0,08	97,46
COMP-597467 Próprio	CAIXA DE INSPEÇÃO EM CONCRETO PRÉ-MOLDADO DN 60CM COM TAMPA H= 60CM - FORNECIMENTO E INSTALAÇÃO (UN)	SEDI - SERVIÇOS DIVERSOS	UN	5,0	226,77	1.133,85	0,08	97,54
COMP-316951 Próprio	Letras em chapta de aço galvanizado pintada em cor padrão do MP/AM - block letter de 10 a 20 cm - fornecimento e instalação	SEDI - SERVIÇOS DIVERSOS	UN	89,0	12,60	1.121,40	0,08	97,61
064334 SBC	DISJUNTOR TRIPOLAR 150A CURVA C	ESQV - ESCUADRIAS/FERRAGENS/VIDROS	UN	1,0	1.048,25	1.048,25	0,07	97,69
102182 SINAPI	PORTA PIVOTANTE DE VIDRO TEMPERADO, 90X210 CM, ESPESSURA 10 MM, INCLUSIVE ACESSÓRIOS, AF. 01/2021	Material	UN	1,0	994,68	994,68	0,07	97,75
040551 SBC	LUMINÁRIA DE SINALIZAÇÃO ACULIÇA LUMINOSA SAÍDA EMERGENCIA	Material	UN	4,0	247,57	990,28	0,07	97,82
93143 SINAPI	LED FACE ÚNICA SÍM VERTDE 50x25cm	INEL - INSTALAÇÃO ELÉTRICA/ELETRIFICAÇÃO E ILUMINAÇÃO EXTERNA	UN	9,0	109,72	987,48	0,07	97,89
060317 SBC	AF. 01/2016	INEL - INSTALAÇÃO ELÉTRICA/ELETRIFICAÇÃO E ILUMINAÇÃO EXTERNA	UN	2,0	471,47	942,94	0,06	97,95
86889 SINAPI	BANQUADA DE GRANITO CINZA POLIDO PARA PIA DE COZINHA 1,50 X 0,60 M COM PIA E ACESSÓRIOS - FORNECIMENTO E INSTALAÇÃO	INHI - INSTALAÇÕES HIDROS SANITÁRIAS	UN	1,0	942,74	942,74	0,06	98,01
97607 SINAPI	LUMINÁRIA ARANDELA TIPO TARTARIGA, DE SOBREPOR, COM 1 LÂMPADA LED DE 6 W, SEM REATOR - FORNECIMENTO E INSTALAÇÃO.	INEL - INSTALAÇÃO ELÉTRICA/ELETRIFICAÇÃO E ILUMINAÇÃO EXTERNA	UN	15,0	61,39	920,85	0,06	98,08
00010849 SINAPI	AF. 02/2020	Material	UN	1,0	894,25	894,25	0,06	98,14
00036178 SINAPI	PLACA DE INAUGURAÇÃO EM BRONZE *35X 50*CM - BDI = 17,35	Material	UN	88,0	10,06	885,28	0,06	98,20

CONSTRUTORA PROGRESSO

CONSTRUTORA DE BARRIOS

Outra
CONTRATAÇÃO DE EMPRESA ESPECIALIZADA PARA PRESTAÇÃO DE SERVIÇOS DE CONSTRUÇÃO DA EDIFICAÇÃO DESTINADA A INSTALAR AS PROMOTORIAS DE JUSTIÇA DA COMARCA DE ITACATARA/AM

Bancos
 SINAPI - 07/2021 - Amazonas
 SBC - 06/2021 - Amazonas
 SICRO3 - 01/2021 - Amazonas
 SICRO2 - 11/2016 - Amazonas
 ORSE - 05/2021 - Sergipe
 SEINFRA - 027 - Ceará

B.D.I.: 28,355%
 B.D.I. DIFERENCIADO: 17,355%

Encargos Sociais
 Desonerado:
 Hora: 86,60%
 Mensalista: 49,17%

CURVA ABC de Serviços

Código	Banco	Descrição	Tipo	Unidade	Quantidade	Preço Unitário S/B.D.I.	Preço Total S/B.D.I.	Peso (%)	Peso Acumulado (%)
94223	SINAPI	CUMEIRA PARA TELHA CUMEIRA PARA TELHA TRAPEZOIDAL 0,65mm, INCLUSO ACESSÓRIOS DE FIXAÇÃO E LACAMENTO. AF 07/2019	COBE - COBERTURA	M	16,2	53,24	862,48	0,06	98,25
COMP-849315	Próprio	INFRAESTRUTURA PARA ENTRADA DE FIBRA	SEDI - SERVIÇOS DIVERSOS	UN	1,0	847,36	847,36	0,06	98,31
91834	SINAPI	ELETRODUTO FLEXÍVEL CORRUGADO, PVC, DN 25 MM (3/4"), PARA CIRCUITOS TERMINAIS, INSTALADO EM FORRO - FORNECIMENTO E INSTALAÇÃO. AF 12/2015	INEL - INSTALAÇÃO ELÉTRICA/ELETRIFICAÇÃO E ILUMINAÇÃO EXTERNA	M	144,0	5,39	776,16	0,05	98,36
100750	SINAPI	PINTURA COM TINTA ALQUÍDICA DE ACABAMENTO (ESMALTE SINTÉTICO FOSCO) APLICADA A ROLDO OU PINCEL SOBRE SUPERFÍCIES METÁLICAS EXECUTADO EM OBRA (2 DEMÃOS)	PINT - PINTURAS	M2	66,87	11,51	769,67	0,05	98,42
101907	SINAPI	EXTINTOR DE INCÊNDIO PORTÁTIL COM CARGA DE CO2 DE 6 KG, CLASSE BC - FORNECIMENTO E INSTALAÇÃO. AF 10/2020 - P - BDI = 17,35	INES - INSTALAÇÕES ESPECIAIS	UN	2,0	384,20	768,40	0,05	98,47
10719	ORSE	Placa de indicativa em acrílico e adesivo, com sinalização para deficientes, dim: 12 x 30 cm	Sinalização Vertical	UN	21,0	36,16	759,36	0,05	98,52
COMP-000315	Próprio	PLANTIO DE MINI - PALMEIRA COM ALTURA DE MUDA MENOR OU IGUAL A 1,00 M	SEDI - SERVIÇOS DIVERSOS	UN	4,0	189,50	758,00	0,05	98,57
100701	SINAPI	PORTA DE FERRO, DE ABRIR, TIPO GRADE COM CHAPA, COM QUARNIÇÕES AF 12/2019	ESQV - ESQUADRIAS/FERRAGENS/VIDROS	M2	3,2	235,93	754,97	0,05	98,62
COMP-482516	Próprio	LAVATORIO LOUÇA BRANCA SUSPENSO, *45,5 X *35CM OU EQUIVALENTE, PARA BANHEIRO PNE, INCLUSO SIFÃO, VÁLVULA E ENGATE FLEXÍVEL, 30CM E TORNEIRA. - FORNECIMENTO E INSTALAÇÃO	SEDI - SERVIÇOS DIVERSOS	UN	1,0	747,55	747,55	0,05	98,67
COMP-776639	Próprio	FORNECIMENTO E INSTALAÇÃO DE AR CONDICIONADO TIPO SPLIT 12.000 BTUS INVERTER - BDI = 17,35	SEDI - SERVIÇOS DIVERSOS	UN	2,0	363,56	727,12	0,05	98,72
92784	SINAPI	ARMAÇÃO DE LAJE DE UMA ESTRUTURA CONVENCIONAL DE CONCRETO ARMADO EM UMA EDIFICAÇÃO TERRELA OU SOBRAUDO UTILIZANDO AÇO CA-60 DE 5,0 MM - MONTAGEM AF 12/2015	FUES - FUNDAÇÕES E ESTRUTURAS	KG	54,0	13,29	717,66	0,05	98,77
10301	ORSE	Tubo pvc rígido soldável marrom p/ água, d = 40 mm (1 1/4")	Tubos e Conexões de PVC Rígido Soldável	M	25,87	26,54	686,58	0,05	98,82
COMP-489982	Próprio	Luminária a LED tipo plafon 30x30cm 36w, completa, com driver multimensão (100-250V) integradas a luminária, 30.000h de uso.	SEDI - SERVIÇOS DIVERSOS	UN	15,0	43,92	658,80	0,04	98,86
94962	SINAPI	CONCRETO MAGRO PARA LASTRO, TRAÇO 1:4:5:4,5 (CIMENTO/ AREIA MÉDIA/ BRITA 1) - PREPARO MECÂNICO COM BETONEIRA 400 L. AF 07/2016	FUES - FUNDAÇÕES E ESTRUTURAS	M3	1,85	343,51	635,49	0,04	98,90
1027	ORSE	Tubo pvc rígido soldável marrom p/ água, d = 20 mm (1/2")	Tubos e Conexões de PVC Rígido Soldável	M	78,87	7,80	615,18	0,04	98,94
9183	ORSE	Placa de sinalização em acrílico transparente 3mm, com aplicação de adesivo digital sob-reposo, dim:45x18cm, para fixação no teto através de correntes de aço inox, inclusive correntes e instalação - BDI = 17,35	Diversos	UN	2,0	304,31	608,62	0,04	98,99
9183-P	Próprio	Placa de sinalização em acrílico transparente 3mm, com aplicação de adesivo digital sob-reposo, dim:45x18cm, para fixação no teto através de correntes de aço inox, inclusive correntes e instalação	SEDI - SERVIÇOS DIVERSOS	UN	2,0	304,31	608,62	0,04	99,03

CONSTRUTORA PROGRESSO LTDA
 Janayra Conde
 Diretora

RUA COMETA HALLEY, Nº 03 - SALA 03 - BAIRRO ALEIXO - CEP 69.060-095 MANAUS - AM
 TELEFONES: (92) 3584-5159 / 99162-1673
 CNPJ 06.219.583/0001-22 INSC MUNICIPAL 10863901

CONSTRUTORA PROGRESSO LTDA
 Christian Bieker
 Engº Civil CREA 8530-D/AM

Obra
CONTRATAÇÃO DE EMPRESA ESPECIALIZADA PARA PRESTAÇÃO DE SERVIÇOS DE CONSTRUÇÃO DA EDIFICAÇÃO DESTINADA A INSTALAR AS PROMOTORIAS DE JUSTIÇA DA COMARCA DE ITACAITIARA/AM

Bancos
SINAPI - 07/2021 - Amazonas
SBC - 06/2021 - Amazonas
SICRO3 - 01/2021 - Amazonas
SICRO2 - 11/2016 - Amazonas
ORSE - 05/2021 - Sergipe
SEINFRA - 027 - Ceará

B.D.I.:
B.D.I. DIFERENCIADO: 28,35%
17,35%

Encargos Sociais
Desonerado:
Horista: 86,60%
Mensalista: 49,17%

Curva ABC de Serviços

Código	Banco	Descrição	Tipo	Unidade	Quantidade	Preço Unitário S/BDI	Preço Total S/BDI	Peso (%)	Peso Acumulado (%)
93142	SINAPI	PONTO DE TOMADA RESIDENCIAL INCLUIDO TOMADA (2 MÓDULOS) 10A/250V, CAIXA ELÉTRICA, ELÉTRODUTO, CABO, RASCO, QUEBRA E CHUMBAMENTO. AF. 01/2016	INEL - INSTALAÇÃO ELÉTRICA/ELETRIFICAÇÃO E LUMINAÇÃO EXTERNA	UN	5,0	119,58	597,90	0,04	99,07
91793	SINAPI	(COMPOSIÇÃO REPRESENTATIVA) DO SERVIÇO DE INSTALAÇÃO DE TUBO DE PVC, SÉRIE NORMAL, ESCOTO PREDIAL, DN 50 MM (INSTALADO EM RAMAL DE DESCARGA OU RAMAL DE ESCOTO SANITÁRIO), INCLUSIVE CONEXÕES, CORTES E FIXAÇÕES PARA, PREDIOS, AF. 10/2015	INHI - INSTALAÇÕES HIDROSANITÁRIAS	M	12,82	46,37	594,46	0,04	99,11
017026	SBC	DISJUNTOR BIPOLAR 15A UNIC 220V/380V P/AL.	Material	UN	11,0	52,91	582,01	0,04	99,15
7695	ORSE	Primera de Grandi Medico, confeccionado com barras de 1 1/4" x 3/16", em módulos 16x16cm, ou fiozinho 20x10cm, com 01 demão de tinta anti-corrosiva - zardco e 02 demãos de esmalte sintético (medir somente uma vez)	Esmalte Sintético / Óleo	M2	32,51	17,64	573,47	0,04	99,18
90838	SINAPI	PORTA SAÍDA DE EMERGENCIA 90X210X4CM - FORNECIMENTO E INSTALAÇÃO	ESQV - ESQUADRIAS/FERRAGENS/MIDROS	UN	1,0	545,57	545,57	0,04	99,22
063443	SBC	CABO ARUMEX GREEN 1 CONDUTOR 450/750V 4mm2	63	M	143,2	3,70	529,84	0,04	99,26
061468	SBC	CONEXÃO PARA ELÉTRICALHIA PERFORADA	61	UN	15,0	32,94	494,10	0,03	99,29
92786	SINAPI	ARMAÇÃO DE LAJE DE UMA ESTRUTURA CONVENCIONAL DE CONCRETO ARMADO EM UMA EDIFICAÇÃO TERRELA OU SOBRAUDO UTILIZANDO AÇO CA-50 DE 8,0 MM - MONTAGEM. AF. 12/2015	FUSS - FUNDAÇÕES E ESTRUTURAS	KG	38,0	12,89	489,82	0,03	99,32
73881/001	SINAPI	EXECUÇÃO DE DRENO COM MANTA GEOTEXTIL 200 G/M2	DROP - DRENAGEM/ OBRAS DE CONTENÇÃO / POÇOS DE VISITA E CAIXAS	M2	86,71	5,46	473,43	0,03	99,36
18629	SEINFRA	VINIL AUTO-ADESIVO FOSCO OU BRILHANTE C/ APLICAÇÃO	Material	M2	4,92	90,87	447,08	0,03	99,39
91890	SINAPI	CURVA 90 GRAUS PARA ELÉTRODUTO, PVC, ROSCÁVEL, DN 25 MM (3/4"), PARA CIRCUITOS TERMINAIS, INSTALADA EM FORRO - FORNECIMENTO E INSTALAÇÃO. AF. 12/2015	INEL - INSTALAÇÃO ELÉTRICA/ELETRIFICAÇÃO E LUMINAÇÃO EXTERNA	UN	61,0	6,66	406,26	0,03	99,41
062049	SBC	Taxas e Emolumentos (un)	SEDI - SERVIÇOS DIVERSOS	UN	1,0	393,54	393,54	0,03	99,44
86919	SINAPI	BOTONEIRA ANTI PANICO ALARME VFC AUDIOVISUAL PNE/PCD NBR9050	62	UN	1,0	380,90	380,90	0,03	99,47
95471	SINAPI	TANQUE DE LOUÇA BRANCA COM COUINA, 30L OU EQUIVALENTE, INCLUSO SIFÃO FLEXÍVEL EM PVC, VALVULA METÁLICA E TORNEIRA DE METAL CROMADO PADRÃO MÉDIO - FORNECIMENTO E INSTALAÇÃO. AF. 01/2020	INHI - INSTALAÇÕES HIDROSANITÁRIAS	UN	1,0	377,08	377,08	0,03	99,52
96985	SINAPI	VASO SANITÁRIO SIFONADO CONVENCIONAL PARA PCD SEM FURO FRONTAL COM LOUÇA BRANCA - FORNECIMENTO E INSTALAÇÃO	INEL - INSTALAÇÃO ELÉTRICA/ELETRIFICAÇÃO E LUMINAÇÃO EXTERNA	UN	8,0	46,13	369,04	0,02	99,54
89987	SINAPI	INSTALAÇÃO. AF. 12/2017	INHI - INSTALAÇÕES HIDROSANITÁRIAS	UN	7,0	51,70	361,90	0,02	99,57
		REGISTRO DE GAVETA BRUTO, LATÃO, ROSCÁVEL, 3/4", COM ACABAMENTO E CANOPLA CROMADAS, FORNECIDO E INSTALADO EM RAMAL DE ÁGUA. AF. 12/2014							

Obra
CONTRATAÇÃO DE EMPRESA ESPECIALIZADA PARA PRESTAÇÃO DE
SERVIÇOS DE CONSTRUÇÃO DA EDIFICAÇÃO DESTINADA A INSTALAR
AS PROMOTORIAS DE JUSTIÇA DA COMARCA DE ITACOAETARA/AM

Bancos
SINAPI - 07/2021 - Amazonas
SBC - 06/2021 - Amazonas
SIGR03 - 01/2021 - Amazonas
SIGR02 - 11/2016 - Amazonas
ORSE - 05/2021 - Sergipe
SINIFRA - 027 - Ceará

B.D.I.: 28,35%
B.D.I. DIFERENCIADO: 17,35%

Encargos Sociais
Desonerado:
Hortista: 86,60%
Mensalista: 49,17%

Curva ABC de Serviços

Código	Barco	Descrição	Tipo	Unidade	Quantidade	Preço Unitário S/BDI	Preço Total S/BDI	Peso (%)	Peso Acumulado (%)
92771	SINAPI	ARMAÇÃO DE LAJE DE UMA ESTRUTURA CONVENCIONAL DE CONCRETO ARMADO EM UM EDIFÍCIO DE MÚLTIPLOS PAVIMENTOS UTILIZANDO AÇO CA-50 DE 10,0 MM - MONTAGEM. AF. 12/2015	FUES - FUNDACÕES E ESTRUTURAS	KG	32,0	11,28	360,96	0,02	99,59
91792	SINAPI	(COMPOSIÇÃO REPRESENTATIVA) DO SERVIÇO DE INSTALAÇÃO DE TUBO DE PVC, SÉRIE NORMAL, ESCOTO PEDAL, DN 40 MM (INSTALADO EM RAMAL DE DESCARGA OU RAMAL DE ESCOTO SANITÁRIO), INCLUSIVE CONEXÕES, CORTES E FIXAÇÕES, PARA PREDIOS. AF. 10/2015	INH1 - INSTALAÇÕES HIDROS SANITÁRIAS	M	11,27	31,04	349,82	0,02	99,61
190008	SBC	PORTA PAPEL HIGIENICO DE EMBUTIR CROMADO CRISMETAL 15X15CM	INES - INSTALAÇÕES ESPECIAIS	UN	5,0	62,53	312,65	0,02	99,63
83369	SINAPI	QUADRO DE DISTRIBUIÇÃO PARA TELEFONE N. 4, 60X60X12CM EM CHAPA METÁLICA, DE EMBUTIR, PADRÃO TELEBRAS, FORNECIMENTO E INSTALAÇÃO	INES - INSTALAÇÕES ESPECIAIS	UN	1,0	292,50	292,50	0,02	99,65
91837	SINAPI	ELETRODUTO FLEXIVEL CORRUGADO REFORÇADO, PVC, DN 32 MM (1"), PARA CIRCUITOS TERMINAIS, INSTALADO EM FORRO - FORNECIMENTO E INSTALAÇÃO. AF. 12/2015	INH1 - INSTALAÇÃO ELÉTRICA/ELETRIFICAÇÃO E ILUMINAÇÃO EXTERNA	M	31,0	9,39	291,09	0,02	99,67
95547	SINAPI	SABONETEIRA PLÁSTICA TIPO DISPENSER PARA SABONETE LÍQUIDO COM RESERVATÓRIO 800 A 1500 ML, INCLUSIVE FIXAÇÃO. AF. 01/2020	INH1 - INSTALAÇÕES HIDROS SANITÁRIAS	UN	5,0	53,09	265,45	0,02	99,69
00002678	SINAPI	Fornecimento e instalação de voice panel 24 portas cat 6 - BDI = 17,35	Material	M	144,0	1,81	260,64	0,02	99,71
107271	ORSE	Engate e instalação de voice panel 24 portas cat 6 - BDI = 17,35	Portas de Suprimento de Lógica	UN	1,0	255,47	255,47	0,02	99,73
00011683	SINAPI	ENGATE / RABICHO FLEXIVEL INOX 1/2" X 30 CM	Material	UN	7,0	29,46	206,22	0,01	99,74
101616	SINAPI	PREPARO DE FUNDO DE VALA COM LARGURA MENOR QUE 1,5 M (ACERTO DO SOLO NATURAL). AF. 09/2020	MOV - MOVIMENTO DE TERRA	M2	65,52	3,14	205,73	0,01	99,75
4545	ORSE	Kit de acessórios para banheiro em ABS/Alumínio com 5 peças (01 cabide, 01 saboneteira, 01 papeltoeira, 01 porta-toalha rosto e 01 porta-toalha banho)	Louças e Metais Sanitários	UN	5,0	40,98	204,40	0,01	99,77
3698	ORSE	Engate em aço inox (Injeção flexível), DICA 4607C, 30 cm ou similar	Louças e Metais Sanitários	UN	6,0	30,87	185,22	0,01	99,78
00020193	SINAPI	LOCAÇÃO DE ANDAIME METÁLICO TIPO FACHADEIRO, LARGURA DE 1,20 M, ALTURA POR PEÇA DE 2,0 M, INCLUINDO SAPATAS E ITENS NECESSÁRIOS A INSTALAÇÃO	Equipamento	M2XMES	48,0	3,59	172,32	0,01	99,79
94710	SINAPI	ADAPTADOR COM FLANGES LIVRES, PVC, SOLDÁVEL, DN 40 MM X 1 1/4, INSTALADO EM RESERVAÇÃO DE ÁGUA DE EDIFICAÇÃO QUE POSSUA RESERVATÓRIO DE FIBRA/FIBROCIMENTO FORNECIMENTO E INSTALAÇÃO. AF. 06/2016	INH1 - INSTALAÇÕES HIDROS SANITÁRIAS	UN	5,0	31,92	159,60	0,01	99,80
062702	SBC	ELETROCALHA PERFORADA TIPO "U" 400X100 CHAPA Z0 SEM TAMPA		M	1,5	102,12	153,18	0,01	99,81
91893	SINAPI	CURVA 90 GRAUS PARA ELETRODUTO, PVC, ROSCAVEL, DN 32 MM (1"), PARA CIRCUITOS TERMINAIS, INSTALADA EM FORRO - FORNECIMENTO E INSTALAÇÃO. AF. 12/2015	INH1 - INSTALAÇÃO ELÉTRICA/ELETRIFICAÇÃO E ILUMINAÇÃO EXTERNA	UN	14,0	9,19	128,66	0,01	99,82
4280	ORSE	Caixa sifonada em pvc, 100x150x50mm, acabamento branco, c/grelha e porta Grelha	Caixas de Inspeção	UN	5,0	24,96	124,80	0,01	99,83

Obra
CONTRATAÇÃO DE EMPRESA ESPECIALIZADA PARA PRESTAÇÃO DE SERVIÇOS DE CONSTRUÇÃO DA EDIFICAÇÃO DESTINADA A INSTALAR AS PROMOTORIAS DE JUSTIÇA DA COMARCA DE ITACAITARA/AM

Bancos
SINAPI - 07/2021 - Amazonas
SBC - 06/2021 - Amazonas
SICRO3 - 01/2021 - Amazonas
SICRO2 - 11/2016 - Amazonas
ORSE - 05/2021 - Serjipe
SEINFRA - 027 - Ceará

B.D.I.: 28,35%
B.D.I. DIFERENCIADO: 17,35%

Encargos Sociais
Desonerado:
Horista: 86,60%
Mensalista: 49,17%

Curva ABC de Serviços

Código/Banco	Descrição	Tipo	Unidade	Quantidade	Preço Unitário S/BDI	Preço Total S/BDI	Peso (%)	Peso Acumulado (%)
00036206 SINAPI	BARRA DE APOIO RETA, EM AÇO INOX POLIDO, COMPRIMENTO 90 CM, DIÂMETRO MÍNIMO 3 CM	Material	UN	1,0	120,57	120,57	0,01	99,84
101905 SINAPI	EXTINTOR DE INCÊNDIO PORTÁTIL COM CARGA DE ÁGUA PRESSURIZADA DE 10 L, CLASSE A - FORNECIMENTO E INSTALAÇÃO. AF.10/2020.P - BDI = 17,35	INES - INSTALAÇÕES ESPECIAIS	UN	1,0	120,27	120,27	0,01	99,85
00036081 SINAPI	BARRA DE APOIO RETA, EM AÇO INOX POLIDO, COMPRIMENTO 80CM, DIÂMETRO MÍNIMO 3 CM	Material	UN	1,0	115,09	115,09	0,01	99,86
060235 SBC	FELE FOTOELÉTRICO 1000W-127V	Material	UN	3,0	37,34	112,02	0,01	99,86
055035 SBC	PLACA FOTOLUMINESCENTE SAÍDA DE EMERGENCIA 25X10cm	Material	UN	7,0	15,67	109,69	0,01	99,87
00036205 SINAPI	BARRA DE APOIO RETA, EM AÇO INOX POLIDO, COMPRIMENTO 70CM, DIÂMETRO MÍNIMO 3 CM	Material	UN	1,0	107,94	107,94	0,01	99,88
98102 SINAPI	CAIXA DE CONDUÇÃO SIMPLÉS CIRCULAR, EM CONCRETO PRÉ-MOLDADO, DIÂMETRO INTERNO = 0,4 M, ALTURA INTERNA = 0,4 M. AF.12/2020	INH - INSTALAÇÕES HIDROSANITÁRIAS	UN	1,0	107,37	107,37	0,01	99,88
101537 SINAPI	APARELHO SINALIZADOR DE SAÍDA DE GARAGEM, COM CÉLULA FOTOELÉTRICA - FORNECIMENTO E INSTALAÇÃO. AF.07/2020	INEL - INSTALAÇÃO ELÉTRICA/ELETRIFICAÇÃO E ILUMINAÇÃO EXTERNA	UN	1,0	107,15	107,15	0,01	99,89
00012070 SINAPI	ELETRODUTO DE PVC RÍGIDO SOLDÁVEL, CLASSE B, DE 40 MM, REGISTRO DE ESFERA, PVC, SOLDÁVEL, DN 40 MM, INSTALADO EM RESERVAÇÃO DE ÁGUA DE EDIFICAÇÃO QUE POSSUA RESERVATÓRIO DE FIBRA/FIBROCIMENTO. FORNECIMENTO E INSTALAÇÃO. AF.06/2016	Material	M	27,0	3,88	104,76	0,01	99,90
94491 SINAPI	REGISTRO DE ESFERA, PVC, SOLDÁVEL, DN 40 MM, INSTALADO EM RESERVAÇÃO DE ÁGUA DE EDIFICAÇÃO QUE POSSUA RESERVATÓRIO DE FIBRA/FIBROCIMENTO. FORNECIMENTO E INSTALAÇÃO. AF.06/2016	INH - INSTALAÇÕES HIDROSANITÁRIAS	UN	3,0	34,73	104,19	0,01	99,91
00003497 SINAPI	JOELHO DE REDUÇÃO, PVC, ROSCÁVEL, COM BUCHA DE LATÃO, 90 GRAUS, 3/4" X 1/2". PARA ÁGUA FRIA PREDIAL.	Material	UN	9,0	10,41	93,69	0,01	99,91
94672 SINAPI	JOELHO 90 GRAUS COM BUCHA DE LATÃO, PVC, SOLDÁVEL, DN 25 MM, X 3/4" INSTALADO EM RESERVAÇÃO DE ÁGUA DE EDIFICAÇÃO QUE POSSUA RESERVATÓRIO DE FIBRA/FIBROCIMENTO. FORNECIMENTO E INSTALAÇÃO. AF.06/2016	INH - INSTALAÇÕES HIDROSANITÁRIAS	UN	15,0	6,22	93,30	0,01	99,92
91896 SINAPI	CURVA 90 GRAUS PARA ELETRODUTO, PVC, ROSCÁVEL, DN 40 MM (1 1/4"), PARA CIRCUITOS TERMINAIS, INSTALADA EM FORNO - FORNECIMENTO E INSTALAÇÃO. AF.12/2015	INEL - INSTALAÇÃO ELÉTRICA/ELETRIFICAÇÃO E ILUMINAÇÃO EXTERNA	UN	8,0	11,12	88,96	0,01	99,92
00002679 SINAPI	ELETRODUTO DE PVC RÍGIDO SOLDÁVEL, CLASSE B, DE 33 MM	Material	M	31,0	2,79	86,49	0,01	99,93
00034357 SINAPI	REJUNTE CIMENTICO, QUALQUIER COR	Material	KG	17,0	4,37	74,29	0,01	99,94
1170 ORSE	T8 90º de pvc rígido soldavel, marron diâm = 40mm	Tubos e Conexões de PVC Rígido Soldável	UN	5,0	14,85	74,25	0,01	99,94
86916 SINAPI	Torneira plástica 3/4" para tanque - fornecimento e instalação. af.01/2020	INH - INSTALAÇÕES HIDROSANITÁRIAS	UN	3,0	23,81	71,43	0,00	99,95
00011763 SINAPI	TORNEIRA DE BOIA CONVENCIONAL PARA CAIXA D'ÁGUA, 1 1/2", COM HASTE E TORNEIRA METÁLICAS E BALÃO PLÁSTICO	Material	UN	1,0	53,99	53,99	0,00	99,95
090134 SBC	DIVISÓRIA ELEMENTOS VAZADOS CONCRETO 20x20x7cm - CIMENTO/AREIA	Material	M2	0,75	71,51	53,63	0,00	99,95

Obra
CONTRATAÇÃO DE EMPRESA ESPECIALIZADA PARA PRESTAÇÃO DE SERVIÇOS DE CONSTRUÇÃO DA EDIFICAÇÃO DESTINADA A INSTALAR AS PROMOTORIAS DE JUSTIÇA DA COMARCA DE ITACOMARA/AM

Bancos
SINAPI - 07/2021 - Amazonas
SBC - 06/2021 - Amazonas
SICRO3 - 01/2021 - Amazonas
SICRO2 - 11/2016 - Amazonas
ORSE - 05/2021 - Sergipe
SEINFRA - 027 - Ceará

B.O.I:
B.O.I. DIFERENCIADO:
28,35%
17,35%

Encargos Sociais
Desonerado:
Hortista: 86,60%
Mensalista: 49,17%

Curva ABC de Serviços

Código Banco	Descrição	Tipo	Unidade	Quantidade	Preço Unitário S/BDI	Preço Total S/BDI	Peso (%)	Peso Acumulado (%)
84665 SINAPI	PINTURA ACRILICA PARA SINALIZAÇÃO HORIZONTAL EM PISO CIMENTADO	PINT - PINTURAS	M2	4,0	12,69	50,76	0,00	99,96
9365 ORSE	Caixa sifonada em pvc,150x185x75mm, acabamento branco, com tampa cega	Caixas de Inspeção	UN	1,0	48,39	48,39	0,00	99,96
89618 SINAPI	TÊ COM BUCHA DE LATÃO NA BOLSA CENTRAL, PVC, SOLDÁVEL, DN 25MM X 1/2, INSTALADO EM PRUMADA DE ÁGUA - FORNECIMENTO E INSTALAÇÃO, AF. 12/2014	INHÍ - INSTALAÇÕES HIDROS SANITÁRIAS	UN	5,0	9,15	45,75	0,00	99,96
97915 SINAPI	TRANSPORTE COM CAMINHÃO BASCULANTE DE 6 M ³ , EM VIA URBANA PAVIMENTADA, ADICIONAL PARA DMT EXCEDENTE A 30 KM (UNIDADE: MAXKM) .AF. 07/2020	TRAN - TRANSPORTES, CARGAS E DESCARGAS	MAXKM	60,0	0,72	43,20	0,00	99,97
1081 ORSE	Bucha de redução longa de pvc rígido soldável, marrom, diâm = 40 x 25mm	Tubos e Conexões de PVC Rígido	UN	4,0	9,73	38,92	0,00	99,97
86911 SINAPI	TORNEIRA CROMADA LONGA, DE PAREDE, 1/2 OU 3/4, PARA PIA DE COZINHA, PADRÃO POPULAR - FORNECIMENTO E INSTALAÇÃO. AF. 01/2020	Soldável	UN	1,0	38,30	38,30	0,00	99,97
1080 ORSE	Bucha de redução longa de pvc rígido soldável, marrom, diâm = 40 x 20mm	Tubos e Conexões de PVC Rígido	UN	4,0	9,35	37,40	0,00	99,97
00038640 SINAPI	LUZADA DE ARBUSTO, RINGO DE OUBRO/VIOLETEIRA, H = 10 A 20" CM	Soldável	UN	9,0	3,85	34,65	0,00	99,98
93022 SINAPI	CURVA 90 GRAUS PARA ELETRODUTO, PVC, ROSCÁVEL, DN 75 MM (2 1/2") FORNECIMENTO E INSTALAÇÃO, AF. 12/2015	INEL - INSTALAÇÃO ELÉTRICA/ELETRIFICAÇÃO E ILUMINAÇÃO EXTERNA	UN	1,0	32,68	32,68	0,00	99,98
89538 SINAPI	ADAPTADOR CURTO COM BOLSA E ROSCA PARA REGISTRO, PVC, SOLDÁVEL, DN 25MM X 3/4, INSTALADO EM PRUMADA DE ÁGUA - FORNECIMENTO E INSTALAÇÃO, AF. 12/2014	INHÍ - INSTALAÇÕES HIDROS SANITÁRIAS	UN	14,0	2,23	31,22	0,00	99,98
1168 ORSE	Tê 90º de pvc rígido soldável, marrom diâm = 25mm	Tubos e Conexões de PVC Rígido	UN	5,0	6,19	30,95	0,00	99,98
00011673 SINAPI	REGISTRO DE ESPERA, PVC, COM VOLANTE, VS, SOLDÁVEL, DN 20 MM, COM CAPPO DIVIDIDO	Soldável	UN	2,0	15,17	30,34	0,00	99,98
055034 SBC	PLACA FOTOLUMINESCENTE EXTINTOR INCENDIO PQS 21x21cm	Material	UN	3,0	10,04	30,12	0,00	99,99
94676 SINAPI	JOELHO 90 GRAUS, PVC, SOLDÁVEL, DN 40 MM INSTALADO EM RESERVAÇÃO DE ÁGUA DE EDIFICAÇÃO QUE POSSUA RESERVATÓRIO DE FIBRA/FIBROCIMENTO FORNECIMENTO E INSTALAÇÃO, AF. 06/2016	INHÍ - INSTALAÇÕES HIDROS SANITÁRIAS	UN	3,0	9,55	28,65	0,00	99,99
3699 ORSE	Engate em PVC (ligação flexível), AKROS, 30 cm, acabamento branco ou similar	Louças e Metais Sanitários	UN	7,0	3,96	27,72	0,00	99,99
89499 SINAPI	CURVA 90 GRAUS, PVC, SOLDÁVEL, DN 40MM, INSTALADO EM PRUMADA DE ÁGUA - FORNECIMENTO E INSTALAÇÃO, AF. 12/2014	INHÍ - INSTALAÇÕES HIDROS SANITÁRIAS	UN	2,0	12,05	24,10	0,00	99,99
12017 SEINFRA	TE REDUÇÃO PVC SOLDÁVEL COM ROSCA NA BOLSA CENTRAL DE 25X1/2"	Material	UN	6,0	3,09	18,54	0,00	99,99
1144 ORSE	Joelho de redução 90º de pvc rígido soldável, marrom diâm = 32 x 25mm	Tubos e Conexões de PVC Rígido	UN	2,0	7,94	15,88	0,00	99,99
MPAM - INC - 001	SUPORTE DE PAREDE PARA EXTINTOR	SEDI - SERVIÇOS DIVERSOS	UN	3,0	5,14	15,42	0,00	99,99

CONSTRUTORA PROGRESSO LTDA
Janyra Conde
Diretora

RUA COMETA HALLEY, Nº 03 - SALA 03 - BAIRRO ALEIXO - CEP 69.060-095 MANAUS - AM
TELEFONES: (92) 3584-5159 / 99162-1673
CNPJ 06.219.583/0001-22 INSC. MUNICIPAL 10863901

CONSTRUTORA PROGRESSO LTDA
Christiane Bleker
Engª Civil CREA 1820-0/AM

Outra
CONTRATAÇÃO DE EMPRESA ESPECIALIZADA PARA PRESTAÇÃO DE
SERVIÇOS DE CONSTRUÇÃO DA EDIFICAÇÃO DESTINADA A INSTALAR
AS PROMOTORIAS DE JUSTIÇA DA COMARCA DE ITACOATIARA/AM

Bancos
SINAPI - 07/2021 - Amazonas
SBC - 06/2021 - Amazonas
SICRO3 - 01/2021 - Amazonas
SICRO2 - 11/2016 - Amazonas
ORSE - 05/2021 - Sergipe
SEINFRA - 027 - Ceará

B.D.I.: 28,35%
B.D.I. DIFERENCIADO: 17,35%

Encargos Sociais
Desonerado:
Horista: 86,60%
Mensalista: 49,17%

Curva ABC de Serviços

Código Banco	Descrição	Tipo	Unidade	Quantidade	Preço Unitário S/ BDI	Preço Total S/ BDI	Peso (%)	Peso Acumulado (%)
016969 SBC	BOLETO 90 PVC SOLDÁVEL COM BUCHA DE LATÃO 25mm x 3/4"	Material	UN	2,0	7,69	15,38	0,00	100,00
288 ORSE	Bolsa de ligação para vaso sanitário	Material	UN	6,0	2,51	15,06	0,00	100,00
1167 ORSE	Té 90° de pvc rígido soldável, marrom diâm = 20mm	Tubos e Conexões de PVC Rígido	UN	2,0	6,00	12,00	0,00	100,00
1047 ORSE	Adaptador de pvc rígido soldável c/ flanges livres p/ caixa de água diâm = 20mm x 1/2"	Tubos e Conexões de PVC Rígido	UN	1,0	11,74	11,74	0,00	100,00
89404 SINAPI	BOLETO 90 GRAUS, PVC, SOLDÁVEL, DN 20MM, INSTALADO EM RAMAL DE DISTRIBUIÇÃO DE ÁGUA - FORNECIMENTO E INSTALAÇÃO, AF. 12/2014	INHÍ - INSTALAÇÕES HIDROS SANTIÁRIAS	UN	4,0	2,74	10,96	0,00	100,00
00006034 SINAPI	REGISTRO DE ESFERA DE PASSEIO, PVC PARA POLIETILENO, 20MM	Material	UN	1,0	9,51	9,51	0,00	100,00
1073 ORSE	Bucha de redução curta de pvc rígido soldável marrom, diâm = 40 x 32mm	Tubos e Conexões de PVC Rígido	UN	1,0	6,24	6,24	0,00	100,00

Total sem BDI 1.481.589,53
Total do BDI 401.845,28
Total Geral 1.883.434,81

Licitante	CONSTRUTORA PROGRESSO LTDA	BDI	28,35%	Equipamentos	17,35%	Equipamentos	17,35%
Edital	TOMADA DE PREÇOS Nº 2.002/2021-CP/LMP/PGI						
Contratante	MINISTÉRIO PÚBLICO DO ESTADO DO AMAZONAS - MP/PGI						
Local	RUA BORBA, S/Nº - IIRACY, ITACATIARA/AM						
Objeto	CONTRATAÇÃO DE EMPRESA ESPECIALIZADA PARA PRESTAÇÃO DE SERVIÇOS DE CONSTRUÇÃO DA EDIFICAÇÃO DESTINADA A INSTALAR AS PROMOTORIAS DE JUSTIÇA DA COMARCA DE ITACATIARA/AM, EM TERRENO LOCALIZADO NA RUA BORBA S/Nº, ITACATIARA/AM COM FORNECIMENTO TOTAL DE MÃO DE OBRA, FERRAMENTAS, EQUIPAMENTOS, MATERIAIS DE REPOSIÇÃO NECESSÁRIOS PARA EXECUÇÃO DOS SERVIÇOS						
		Empregos Sociais					
		Desoneração:	86,60%				
		Horista:	99,17%				
		Mensalista:	99,17%				
		Bancos					
		SINAPI - 07/2021 - Amazonas					
		SICRO3 - 01/2021 - Amazonas					
		OSSE - 05/2021 - Serjipe					
		SBC - 06/2021 - Amazonas					
		SICRO2 - 11/2016 - Amazonas					
		SEINFRA - 027 - Ceará					

CURVA ABC DE INSUMOS - MÃO DE OBRA

Código	Banco	Descrição	Tipo	Unidade	Quantidade	Preço Unitário	Preço Total	Peso	Valor Acumulado	Peso Acumulado
00006111	SINAPI	SERVENTE DE OBRAS	Mão de Obra	H	9.016,3057914	10,15	91.515,50	6,18%	91.515,50	6,18%
099268	SBC	ENGENHEIRO CIVIL JUNIOR	Mão de Obra	H	720,0000000	83,97	60.458,40	4,08%	151.973,90	10,26%
00004750	SINAPI	PEDEREIRO	Mão de Obra	H	3.404,7880842	13,75	46.815,84	3,16%	198.789,74	13,42%
00001213	SINAPI	CARPINTEIRO DE FORMAS	Mão de Obra	H	2.855,1656329	13,75	39.258,53	2,65%	238.048,27	16,07%
099310	SBC	MESTRE DE OBRAS	Mão de Obra	H	1.056,0000000	30,25	31.944,00	2,16%	269.992,27	18,22%
099312	SBC	VIGIA DE OBRAS	Mão de Obra	H	2.112,0000000	10,15	21.436,80	1,45%	291.429,07	19,67%
00004783	SINAPI	PINTOR	Mão de Obra	H	1.144,9984185	13,75	15.743,73	1,06%	307.172,80	20,73%
00001622	SINAPI	APONTADOR OU APROPRIADOR DE MÃO DE OBRA	Mão de Obra	H	1.056,0000000	13,75	14.520,00	0,98%	321.692,80	21,71%
00002436	SINAPI	ELETRICISTA	Mão de Obra	H	778,3904578	16,78	13.061,39	0,88%	334.754,19	22,59%
099140	SBC	ESTUCADOR	Mão de Obra	H	751,4078000	13,75	10.331,86	0,70%	345.086,04	23,29%
00000378	SINAPI	ARMADOR	Mão de Obra	H	680,0365113	13,75	9.350,50	0,63%	354.436,55	23,92%
00037666	SINAPI	OPERADOR DE BETONEIRA ESTACIONARIA / MISTURADOR	Mão de Obra	H	452,3873228	16,78	7.591,06	0,51%	362.027,61	24,44%
00002696	SINAPI	ENCANADOR OU BOMBEIRO HIDRAULICO	Mão de Obra	H	446,3499610	13,75	6.137,31	0,41%	368.164,92	24,85%
00004760	SINAPI	AZULEJISTA OU LADRILHEIRO	Mão de Obra	H	289,6706000	16,78	4.860,67	0,33%	373.025,59	25,18%
00004230	SINAPI	OPERADOR DE MAQUINAS E TRATORES DIVERSOS (TERRAPLANAGEM)	Mão de Obra	H	193,1240809	23,31	4.501,72	0,30%	377.527,31	25,48%
00012869	SINAPI	TELHADOR	Mão de Obra	H	267,1844100	16,78	4.483,35	0,30%	382.010,67	25,78%
00001214	SINAPI	CARPINTEIRO DE ESQUADRIAS	Mão de Obra	H	213,0000000	16,78	3.574,14	0,24%	385.584,81	26,03%
00025957	SINAPI	MONTADOR DE ESTRUTURAS METALICAS	Mão de Obra	H	209,3266500	16,78	3.512,50	0,24%	389.097,31	26,26%
00004093	SINAPI	MOTORISTA DE CAMINHÃO	Mão de Obra	H	146,6700000	16,78	2.461,12	0,17%	391.558,43	26,43%
00006110	SINAPI	SERRALHEIRO	Mão de Obra	H	98,6614798	23,31	2.299,80	0,16%	393.858,23	26,58%
00012873	SINAPI	IMPERMEABILIZADOR	Mão de Obra	H	159,0175200	13,75	2.186,49	0,15%	396.044,72	26,73%
00004755	SINAPI	MARMORISTA / GRANITEIRO	Mão de Obra	H	113,2493651	16,78	1.900,32	0,13%	397.945,05	26,86%
00004759	SINAPI	CALCETEIRO	Mão de Obra	H	87,2588000	13,75	1.199,81	0,08%	399.144,85	26,94%
099100	SBC	LADRILHEIRO	Mão de Obra	H	61,3220800	16,78	1.028,98	0,07%	400.173,84	27,01%

CONSTRUTORA PROGRESSO LTDA
 Jansyral Conde
 Diretora

RUA COMETA HALLEY, Nº 03 - SALA 03 - BAIRRO ALEIXO - CEP 69.060-095 MANAUS - AM
 TELEFONES: (92) 3584-5159 / 99162-1673
 C.N.P.J. 06.219.583/0001-22 INSC. MUNICIPAL 10863901

CONSTRUTORA PROGRESSO LTDA
 Christian Bieker
 Eng. Civil CREA 9300-0/AM



Licitante	CONSTRUTORA PROGRESSO LTDA	BDI	28,35%	Encargos Sociais	
Edital	TOMADA DE PREÇOS Nº 2002/2021 - CPL/MP/PGI		17,35% (Equipamentos)	Desonerado:	
Contratante	MINISTÉRIO PÚBLICO DO ESTADO DO AMAZONAS - MP/PGI			Hortista: 86,60%	
Local	RUA BORBA, S/N.º - ITACOATIARA/AM			Mensalista: 49,17%	
Objeto	CONTRATAÇÃO DE EMPRESA ESPECIALIZADA PARA PRESTAÇÃO DE SERVIÇOS DE CONSTRUÇÃO DA EDIFICAÇÃO DESTINADA A INSTALAR AS PROMOTORIAS DE JUSTIÇA DA COMARCA DE ITACOATIARA/AM, EM TERRENO LOCALIZADO NA RUA BORBA S/N.º, ITACOATIARA/AM, COM FORNECIMENTO TOTAL DE MÃO DE OBRA, FERRAMENTAS, EQUIPAMENTOS, MATERIAIS DE CONSUMO, E MATERIAIS DE REPOSIÇÃO NECESSÁRIOS PARA EXECUÇÃO DOS SERVIÇOS			Bancos:	
				SINAPI - 07/2021 - Amazonas	SBC - 06/2021 - Amazonas
				SICRO3 - 01/2021 - Amazonas	SICRO2 - 11/2016 - Amazonas
				ORSE - 05/2021 - Sergipe	SEINFRA - 027 - Ceará

CURVA ABC DE INSUMOS - MÃO DE OBRA

Código	Banco	Descrição	Tipo	Unidade	Quantidade	Preço Unitário	Preço Total	Peso	Valor Acumulado	Peso Acumulado
00004234	SINAPI	OPERADOR DE ESCAVADEIRA	Mão de Obra	H	42,5703500	23,31	992,31	0,07%	401,166,15	27,08%
00010489	SINAPI	VIDRACEIRO	Mão de Obra	H	49,9970400	13,94	696,96	0,05%	401,863,11	27,12%
00002438	SINAPI	ELETROTECNICO	Mão de Obra	H	18,3655089	30,25	555,56	0,04%	402,418,67	27,16%
00040943	SINAPI	TECNICO EM SEGURANCA DO TRABALHO	Mão de Obra	H	8,0000000	30,25	242,00	0,02%	402,660,67	27,18%
00025964	SINAPI	JARDINEIRO	Mão de Obra	H	17,0594000	13,75	234,57	0,02%	402,895,24	27,19%
00004253	SINAPI	OPERADOR DE GUINCHO OU GUINCHERO	Mão de Obra	H	8,6462100	16,78	145,08	0,01%	403,040,32	27,20%
00034794	SINAPI	MECANICO DE REFRIGERACAO	Mão de Obra	H	5,8500000	23,31	136,36	0,01%	403,176,68	27,21%
099322	SBC	CONCRETISTA	Mão de Obra	H	4,5364000	13,75	62,38	0,00%	403,239,06	27,22%
00004254	SINAPI	OPERADOR DE GUINDASTE	Mão de Obra	H	2,9313050	16,78	49,19	0,00%	403,288,25	27,22%
00004251	SINAPI	OPERADOR DE JATO ABRASIVO OU LANTISTA	Mão de Obra	H	1,9202753	23,31	44,76	0,00%	403,333,01	27,22%
49	ORSE	Cabista para instalação telefônica	Mão de Obra	H	2,8500000	13,75	39,19	0,00%	403,372,19	27,23%
00004096	SINAPI	MOTORISTA OPERADOR DE CAMINHÃO COM MUNCK	Mão de Obra	H	2,0000000	16,78	33,56	0,00%	403,405,75	27,23%
00020020	SINAPI	MOTORISTA DE CAMINHÃO-BASCULANTE	Mão de Obra	H	0,4800000	16,78	8,05	0,00%	403,413,81	27,23%

Total por Tipo
Mão de Obra R\$ 403.413,81

Total sem BDI	1.481.589,53
Total do BDI	401.845,28
Total Geral	1.883.434,81

CONSTRUTORA PROGRESSO LTDA
Janaína Conde
Diretora

RUA COMETA HALLEY, Nº 03 - SALA 03 - BAIRRO ALEIXO - CEP 69.060-095 MANAUS - AM
TELEFONES: (92) 3584-5159 / 99162-1673
C.N.P.J. 06.219.583/0001-22 INSC MUNICIPAL 10863901

CONSTRUTORA PROGRESSO LTDA
Cristian Bleier
Engº Civil CREA 9320-0/AM

Obra
CONTRATAÇÃO DE EMPRESA ESPECIALIZADA PARA PRESTAÇÃO DE SERVIÇOS DE CONSTRUÇÃO DA EDIFICAÇÃO DESTINADA A INSTALAR AS PROMOTORIAS DE JUSTIÇA DA COMARCA DE ITACOAIBA/AM

Bancos
 SINAPI - 07/2021 - Amazonas
 SBC - 06/2021 - Amazonas
 SICRO3 - 01/2021 - Amazonas
 SICRO2 - 11/2016 - Amazonas
 ORSE - 05/2021 - Serpibe
 SEINFRA - 027 - Ceará

B.D.I.:
 B.D.I. DIFERENCIADO:
 28,35%
 17,35%

Encargos Sociais
 Deonorado:
 Mensal: 86,60%
 Mensalista: 49,17%



Código Banco	Descrição	Tipo	Unidade	Quantidade		Preço		Preço Total		Preço Acumulado	Peso Acumulado
				Operativa	Operativa	Operativa	Operativa	Operativa	Improdutiva		
4974	ORSE	Serviços	M2	172,6000	455,897	78.719,63	78.719,63	5,31%	78.719,63	5,31%	35,20%
00001379	SINAPI	Revestimento em alumínio tipo Alucobond e-o 3mm, em estrutura metálica auxiliar de perfil - U" 2" com forreamento e montagem. Inclui: pintura Kaynar 500 com seis camadas.	M2	172,6000	455,897	78.719,63	78.719,63	5,31%	78.719,63	5,31%	35,20%
00006189	SINAPI	CIMENTO PORTLAND COMPOSTO CP II-32	KG	65.104,6305	0,86	55.989,98	55.989,98	3,78%	134.709,61	9,09%	32,16%
000098948	SINAPI	TABUA NAO APARELHADA 2,5 X 30 CM, EM MACACANDUBA, ANGELIM OU EQUIVALENTE DA REGIAO - BRUTA	M	4.057,4794	13,66	55.925,17	55.925,17	3,74%	190.134,78	12,83%	32,90%
00006081	SINAPI	Cabine detectora de metais tipo edusa. Modelo de referência Hincoro modelo CSIMP36 EC2006 - BDI = 17,35	UN	1,0000	32.374,77	32.374,77	32.374,77	2,19%	222.509,55	15,02%	33,62%
00005081	SINAPI	ARGILA OU BARRO PARA ATERRO/REATERRNO (COM TRANSPORTE ATE 10 KM)	M3	1.287,8000	24,08	31.005,41	31.005,41	2,09%	253.514,96	17,11%	34,34%
00021108	SINAPI	Palme Solar 250 - 270W	UN	36,0000	645,84	23.250,24	23.250,24	1,57%	276.765,20	18,68%	34,92%
00042422	SINAPI	PISO EM PORCELANATO REFLECADO EXTRA, FORMATO MENOR OU IGUAL A 20x25 CMZ	M2	315,5408	68,02	20.832,00	20.832,00	1,41%	297.597,20	20,09%	35,22%
00039828	SINAPI	AR CONDICIONADO SPLIT INVERTER, HI-WALL (PAREDE), 18000 BTU/H, CICLO FRIO, 60HZ, CLASSIFICACAO A (SELO PROCEL), GAS HFC, CONTROLE S/FIIO	UN	7,0000	2.451,71	17.161,97	17.161,97	1,16%	314.759,17	21,24%	35,47%
00001358	SINAPI	AR-CONDICIONADO SPLIT INVERTER, PISO TESTO, 24000 BTU/H, QUENTE/FRIO, 60HZ, CLASSIFICACAO ENERGETICA A - SELO PROCEL, GAS HFC, CONTROLES/FIIO	UN	4,0000	3.855,30	15.421,20	15.421,20	1,04%	330.180,37	22,29%	35,71%
00001358	SINAPI	CHAPA DE MADEIRA COMPENSADA RESINADA PARA FORMA DE CONCRETO DE 22 X 11 M, E = 17 MM	M2	379,7480	38,82	14.741,82	14.741,82	1,00%	344.922,19	22,28%	35,93%
00021107	SINAPI	Exaustores	H	31,4227915	0,45	14.140,26	14.140,26	0,93%	359.062,45	24,23%	36,17%
00043055	SINAPI	Almoco para pessoal de obra entregue na obra	UN	1.320,0000	10,50	13.860,00	13.860,00	0,94%	372.922,45	25,17%	36,42%
00003775	SINAPI	VIDRO LISO P/ME, E = 5 MM, SEM COLCACAO	M2	55,5200	249,46	13.850,02	13.850,02	0,92%	386.772,47	26,11%	36,67%
00003775	SINAPI	ACO CA-50, 12,5 MM OU 16,0 MM, VERGALHAO	KG	1.722,1328	7,95	13.690,96	13.690,96	0,92%	400.463,42	27,03%	36,92%
00003775	SINAPI	FORNO COMPOSTO POR PAINEIS DE LA DE VIDRO, REVESTIDOS EM PVC MICROPERFURADO, DE 1250 X 625 MM, ESPESSURA 15 MM (COM COLCACAO)	M2	159,5110	84,96	13.552,05	13.552,05	0,91%	414.015,48	27,94%	37,17%
000344	SBC	ACO CA 50 MEDIO (5,0mm a 25,0mm) (3/16" a 1")	KG	1.811,4989	7,14	12.934,10	12.934,10	0,87%	426.949,58	28,82%	37,42%
00040524	SINAPI	BLOQUETE/PISO INTERTRAVADO DE CONCRETO - MODELO ONDA/16	M2	228,1123	56,62	12.915,72	12.915,72	0,87%	439.865,30	29,69%	37,67%
00009034	SINAPI	FACES/RETANGULAR/TIOLINHO/PAVER/HOLANDES/PARALELEPIP EDO, 20 CM X 10 CM, E = 10 CM, RESISTENCIA DE 35 MPA (NBR 9781), COR NATURAL	KG	1.383,7819	9,17	12.689,28	12.689,28	0,85%	452.554,58	30,55%	37,92%
00004721	SINAPI	ACO CA-50, 100,0MM, VERGALHAO	KG	1.383,7819	9,17	12.689,28	12.689,28	0,85%	452.554,58	30,55%	38,17%
00004721	SINAPI	OLEO DIESEL COMBUSTIVEL COMUM	L	2.728,8657	4,59	12.325,49	12.325,49	0,85%	465.080,07	31,39%	38,42%
000050	SBC	CIMENTO PORTLAND CP III 32RS NBR 11578 (quilo)	KG	13.326,5554	0,86	11.460,67	11.460,67	0,77%	476.540,74	32,16%	38,67%
003367	SBC	JANELA DE CONCRETO EM ALUMINIO ANODIZADO PRETO	M2	31,5100	36,10	10.905,61	10.905,61	0,74%	487.446,35	32,90%	38,92%
00000370	SINAPI	AREIA MEDIA - POSTO LAZIDA/FORNecedor (RETRIBUICAO NA LAZIDA, SEM TRANSPORTE)	M3	172,6941	62,10	10.724,30	10.724,30	0,72%	498.170,65	33,62%	39,17%
00010966	SINAPI	PERFIL - U" DE ACO LAMINADO - U" 152 X 15,6	KG	1.169,8162	9,05	10.586,84	10.586,84	0,71%	508.757,49	34,34%	39,42%
014038	SBC	NOBREAK NRS LASER SENOIDAL 5000VA BIVOLT SAIDA 220V	UN	1,0000	10.067,45	10.067,45	10.067,45	0,69%	518.824,94	35,02%	39,67%
082003	SBC	BATERIA 129AH/144V USB 8 TOMADAS 9.101.050001	UN	1,0000	10.067,45	10.067,45	10.067,45	0,69%	528.892,39	35,71%	39,92%
082003	SBC	VALE TRANSPORTE (IDA E VOLTADA) ULS PED 7418/7578-87	UN	1.320,0000	7,60	10.032,00	10.032,00	0,69%	538.924,39	36,40%	40,17%

CONSTRUTORA PROGRESSO LTDA
 Jansyris Conde
 Diretora

RUA COMETA HALLEY, Nº 03 - SALA 03 - BAIRRO ALEIXO - CEP 69.060-095 MARRAUS - AM
 TELEFONES: (92) 3584-5159 / 99162-1673
 CNPJ 06219589/0001-22 INSC. MUNICIPAL 10863901

CONSTRUTORA PROGRESSO LTDA
 Christian Bader
 Eng. Civil 014 0880/AM

Outra
 CONTRATAÇÃO DE EMPRESA ESPECIALIZADA PARA PRESTAÇÃO DE SERVIÇOS DE CONSTRUÇÃO DA
 EDIFICAÇÃO DESTINADA A INSTALAR AS PROMOTORIAS DE JUSTIÇA DA COMARCA DE
 ITACATARA/AM

Bancos
 SINAPI - 07/2021 - Amazonas
 SBC - 06/2021 - Amazonas
 SICRO3 - 01/2021 - Amazonas
 SICRO2 - 11/2016 - Amazonas
 ORSE - 05/2021 - Serpipe
 SINIFRA - 027 - Ceará

B.D.I.:
 B.D.I. DIFERENCIADO:
 28,35%
 17,35%
 Encargos Sociais
 Desagenerado:
 Mensal: 86,60%
 Mensalistas: 49,17%



Curva ABC de Insumos

Código	Banco	Descrição	Tipo	Unidade	Quantidade		Preço		Preço Total		Peso	Valor	
					Operativa	Operativa	Operativa	Operativa	Operativa	Operativa		Acumulado	Peso Acumulado
7401	ORSE	Grade de ferro com barras verticais e chaves 2"x1/4" espaçadas de 12,5cm, soldadas em 4 barras (2 + 2) horizontais 2"x1/4" e montantes com barra quadrada de 1" a cada 3m.	Serviços	M2	40,0000	250,00	10000,00	10000,00	0,67%	53885,694	36,37%		
00001106	SINAPI	CAL HIDRATADA CH-1 PARA ARGAMASSAS	Material	KG	6870,5205	1,45	9962,25	9962,25	0,67%	54819,19	37,04%		
INS-407395	Proprio	Luminária Plafon 60x60cm 48W LED Embur Branco Frio (6.000lx) Banda Branca	Material	UN	60,0000	164,77	9886,20	9886,20	0,67%	558705,39	37,11%		
1286	ORSE	Laje pré-fabricada treliçada para piso ou cobertura, h=12cm, el. enchimento em bloco EPS, h=8cm	Material	M2	300,8800	32,79	9865,86	9865,86	0,67%	568571,25	38,38%		
INS-279725	Proprio	Investor de potência 3KW	Material	UN	3,0000	3286,33	9858,99	9858,99	0,67%	578430,24	39,04%		
003788	SBC	TELA GALVANIZADA (CHAPA GALVALUME) 0,43mm	Material	M2	232,8354	40,49	9427,51	9427,51	0,64%	587857,74	39,69%		
INS-613472	Proprio	Cursos de Capachado	Outros	H	31422,7915	0,27	8484,15	8484,15	0,57%	596341,89	40,25%		
00007266	SINAPI	BLOCO CERAMICO VAZADO PARA ALVENARIA DE VEDACAO, DE 9 X 19 X 19 CM (L X A X C)	Material	MIL	123,995	680,13	8433,28	8433,28	0,57%	604775,17	40,82%		
001950	SBC	TUBO FUNDADO DE BARRIL (LAIOTA) 9" x 19" x 19cm	Material	UN	9,295,0000	0,89	8272,55	8272,55	0,56%	613042,72	41,38%		
00000981	SINAPI	CABO DE COBRE, FLEXIVEL, CLASSE 4 OU 5, ISOLACAO EM PVC/A, ANTICHAMA BW-F-B, 1 CONDUTOR, 450/750 V, SECAO NOMINAL 4 MM2	Material	M	2930,9700	2,76	8089,48	8089,48	0,55%	621137,20	41,92%		
00004777	SINAPI	CANTONEIRA ACO ABAS IGUAIS (QUADRO BITOLA), ESPESSURA ENTRE 1,8" E 1,4"	Material	KG	986,7224	7,96	7854,31	7854,31	0,53%	628991,51	42,45%		
00004721	SINAPI	PEDRA BRITADA N.1 (9,5 a 19 MM) POSTO PEDREIRA/FORNECEDOR SEM FRETE	Material	M3	72,6333	103,70	7532,07	7532,07	0,51%	636523,58	42,96%		
11154	ORSE	Fornecimento e instalação de ar condicionado tipo split wall 36.000 BTUs (evaporadora e condensador) - contempla a mão de obra, suporte e tubulação até 3,0m	Serviços	UN	1,0000	7013,73	7013,73	7013,73	0,47%	643537,31	43,44%		
070089	SBC	PAO COM MANTIGA PREPARADO	Material	UN	1320,0000	5,10	6732,00	6732,00	0,45%	650269,31	43,89%		
000157	SBC	LAMINADO MELAMINICO 13mm 1,25x3,08m (3,85m2)POS/BRILHO	Material	M2	114,3000	58,61	6699,12	6699,12	0,45%	656968,43	44,34%		
00004014	SINAPI	MANTA ASPALTICA ELASTOMERICA EM POLIESTER 3 MM, TIPO III, CLASSE B, ACABAMENTO PP (NBR 9952)	Material	M2	188,7075	35,01	6606,65	6606,65	0,45%	663575,08	44,79%		
00007156	SINAPI	TELA DE ACO SOLDADA NERVURADA, CA-60, Q-196, (3,11 KG/M2), DIAMETRO DO FIO = 5,0 MM, LARGURA = 2,45 M, ESPACAMENTO DA MALHA = 10 X 10 CM	Material	M2	254,7848	24,08	6135,22	6135,22	0,41%	669710,30	45,20%		
00037595	SINAPI	ARGAMASSA COLANTE TIPO AC III	Material	KG	2612,0525	2,29	5981,60	5981,60	0,40%	675691,90	45,61%		
070088	SBC	COPO CAPE COM LEITE 300ml	Material	UN	1320,0000	4,50	5940,00	5940,00	0,40%	681631,90	46,01%		
81	ORSE	Acq.ca-50 6,3 a 12,5 mm	Material	KG	608,6632	9,75	5934,47	5934,47	0,40%	687566,37	46,41%		
2342	ORSE	Rodapé cerâmico 10 x 45 cm, Porcelanato branco su polido, linha projetor, ou similar	Material	M2	803,0850	7,08	5685,84	5685,84	0,38%	693252,21	46,79%		
00043059	SINAPI	ACO CA-60, 7,2 MM, OU 5,0 MM, OU 6,0 MM, OU 7,0 MM, VERGALHAO	Material	KG	635,5155	8,69	5522,63	5522,63	0,37%	698774,84	47,16%		
00025976	SINAPI	DIVISORIA EM GRANITO, COM DUAS FACES POLIDAS, TIPO ANDORINHA/ QUARTZ/ CASTELO/ CONUMBA OU OUTROS EQUIVALENTES DA REGIAO, P= 3,0" CM	Material	M2	14,1015	387,85	5469,27	5469,27	0,37%	704244,10	47,53%		

CONSTRUTORA PROGRESSO
 Janyne Conceição
 Diretora

RUA COMETA HAWLEY, Nº 03 - SALA 03 - BAIRRO ALEIXO - CEP 69.060-095 MARIANUS - AM
 TELEFONES: (92) 3584-5159 / 99162-1673
 CNPJ 06.219.583/0001-22 INSC MUNICIPAL 10864901

CONSTRUTORA PROGRESSO LTDA
 Christian Buler
 Ltgº Civil 004 988-0/AM

Obra
CONTRATAÇÃO DE EMPRESA ESPECIALIZADA PARA PRESTAÇÃO DE SERVIÇOS DE CONSTRUÇÃO DA EDIFICAÇÃO DESTINADA A INSTALAR AS FROTATORIAS DE JUSTIÇA DA COMARCA DE ITACOAARA/AM

Bancos
 SINAPI - 07/2021 - Amazonas
 SBC - 06/2021 - Amazonas
 SICRO3 - 01/2021 - Amazonas
 SICRO2 - 11/2016 - Amazonas
 ORSE - 05/2021 - Sergipe
 SEINFRA - 027 - Ceará

B.D.I.:
 B.D.I. DIFERENCIADO:
 28,35%
 17,35%
 Encargos Sociais
 Desonerado:
 Mensal: 86,60%
 Mensalista: 49,17%



Curva ABC de Insumos

Código	Banco	Descrição	Tipo	Unidade	Quantidade		Preço		Preço Total		Peso	Valor Acumulado	Peso Acumulado
					Operativa	Operativa	Operativa	Operativa	Operativa	Improdutiva			
00039427	SINAPI	PERFIL CANALETA, FORMATO C, EM AÇO ZINCADO, PARA ESTRUTURA FORNO DRYWALL, E = 05 MM, 46 X 18° (L X H), COMPLEMENTO 3 M	M	M	1.116,5480	484	5404,09	5404,09	5404,09	5404,09	0,36%	709,64820	47,90%
010731	SBC	PROJETO E CÁLCULO ESTRUTURAL EDIFICAÇÃO RESIDENCIAL	M2	M2	330,9600	15,98	5288,74	5288,74	5288,74	5288,74	0,36%	714,93694	48,25%
007038	SBC	TEIJA - GANCHIO CHATO PATA TEIJA - T - 123X200 - EM AÇO	UN	UN	22827,00	22,77	5197,71	5197,71	5197,71	5197,71	0,35%	720,13464	48,61%
00004910	SINAPI	PORTA DE ENROLAR MANUAL COMPLETA, PERFIL MEIA CANA CEGA EM AÇO GALVANIZADO NATURAL, CHAPA NUMERO 24 (SEM INSTALAÇÃO)	M2	M2	14,5500	354,12	5152,45	5152,45	5152,45	5152,45	0,35%	725,28709	48,95%
INS-2111994	Próprio	Pla Portatil com reservatório de água limpa e reservatório de água suja.	Serviços	UN	4,0000	1.250,00	5.000,00	5.000,00	5.000,00	5.000,00	0,34%	730,28709	49,29%
00040783	SINAPI	CALHA QUADRAADA DE CHAPA DE AÇO GALVANIZADA NUM 24, CORTE 50 CM	M	M	135,8910	36,26	4927,41	4927,41	4927,41	4927,41	0,33%	735,21450	49,62%
00036881	SINAPI	PASTILHA CERAMICA/PORCELANA, REVEST INT/EXT E PISCINA, CORES BRANCS X S X CM	M2	M2	52,9304	91,74	4855,83	4855,83	4855,83	4855,83	0,33%	740,07033	49,95%
004378	SBC	PROJETO EXECUTIVO ACESSIBILIDADE E SINALIZAÇÃO ACIMA 40cm2	M2	M2	330,9600	14,24	4712,87	4712,87	4712,87	4712,87	0,32%	744,79320	50,27%
00800536	SINAPI	REVESTIMENTO EM CERAMICA ESMALTADA EXTRA PEQUENAS OU IGUAL A 3, FORMATO MENOR OU IGUAL A 20X5 CM2	M2	M2	202,1808	23,18	4686,69	4686,69	4686,69	4686,69	0,32%	749,46989	50,59%
001015	SBC	BOMBA SUBMERSIVEL (SAPO) DS-9 1/2CV COM AUTOMATICO - 220V TRIFASICA DANCOR	UN	UN	2,0000	2.299,35	4.598,70	4.598,70	4.598,70	4.598,70	0,31%	754,06859	50,90%
1569	ORSE	Madeira mista serrada (barrete) 6 x 6cm - 0,0036 m3/m (argelim, leuro)	M	M	520,9048	8,60	4479,78	4479,78	4479,78	4479,78	0,30%	758,54838	51,20%
1122	SEINFRA	GRADE DE FERRO	M2	M2	54,5969	81,66	4458,38	4458,38	4458,38	4458,38	0,30%	763,00676	51,50%
147815	SBC	CAPO UTP CAT-6-E	M	M	1.320,0000	3,23	4263,60	4263,60	4263,60	4263,60	0,29%	767,22036	51,79%
INS-014211	Próprio	Logomarca do MDAM, confeccionada em ACM, med. Ø 2750,00mm para a fixação em fachada - fornecimento e instalação	UN	UN	1,5000	2.815,20	4.222,80	4.222,80	4.222,80	4.222,80	0,29%	771,49316	52,07%
00004517	SINAPI	SARAFIO - 2,5 X 7,5 CM EM PINUS, MISTA OU EQUIVALENTE DA REGIAO - BRUTA	M	M	3.639,6953	1,02	3712,49	3712,49	3712,49	3712,49	0,25%	775,20565	52,32%
001350	SBC	PONTALETE 7,5/7,5cm (3X3) PERNA/BARROTE/STRONCA	M	M	833,3800	4,36	3629,18	3629,18	3629,18	3629,18	0,24%	778,83482	52,57%
00004491	SINAPI	PONTALETE 7,5 X 7,5 CM EM PINUS, MISTA OU EQUIVALENTE DA REGIAO - BRUTA	M	M	1.241,3929	2,91	3612,45	3612,45	3612,45	3612,45	0,24%	782,44728	52,81%
INS-184946	Próprio	perlasas de PVC texturizado, no modelo vertical, na cor Martin, com lãminas de 9 cm de largura, acopláveis e articuláveis para ambos os lados. Com movimento giratório em 180 graus, com trilho de alumínio anodizado, recolhimento das lãminas com corda nylon e corrente de polipropileno (para conexão inferior das lãminas)	M2	M2	37,3900	94,39	3529,24	3529,24	3529,24	3529,24	0,24%	785,97652	53,05%
00040784	SINAPI	CALHA QUADRAADA DE CHAPA DE AÇO GALVANIZADA NUM 24, CORTE 100 CM	M	M	49,4550	70,93	3507,84	3507,84	3507,84	3507,84	0,24%	789,48436	53,29%
00005031	SINAPI	VIDRO TEMPERADO INCOLOR PARA PORTA DE ABRIR, E = 10 MM (SEM FERROGÊNS E SEM COLOCAÇÃO)	M2	M2	7,5600	469,54	3474,12	3474,12	3474,12	3474,12	0,23%	792,95849	53,52%
00039363	SINAPI	FOSSA SÉPTICA, SEM FILTRO, PARA 15 A 30 CONTRIBUINTES, CILINDRICA, COM TAMPA, EM POLIETILENO DE ALTA DENSIDADE (PEAD), CAPACIDADE APROXIMADA DE 5500 LITROS (NBR 7229)	UN	UN	1,0000	3.454,64	3.454,64	3.454,64	3.454,64	3.454,64	0,23%	796,41313	53,75%

CONSTRUTORA PROGRESSO
 Rua Cometa Hallby, nº 03 - Sala 03 - Bairro Alvaro - CEP 69.060-095 Manaus - AM
 CNPJ 06.219.589/0001-22 INSC. MUNICIPAL 10863901
 Tel: (92) 3584-5159 / 99162-1673
 E-mail: contato@progresso.com.br
 CREA 01/0000000-0

Obrs
CONTRATAÇÃO DE EMPRESA ESPECIALIZADA PARA PRESTAÇÃO DE SERVIÇOS DE CONSTRUÇÃO DA EDIFICAÇÃO DESTINADA A INSTALAR AS PROMOTORIAS DE JUSTIÇA DA COMARCA DE ITACOAETARA/AM

Planos
 SINAPI - 07/2021 - Amazonas
 SBC - 06/2021 - Amazonas
 SICRO3 - 01/2021 - Amazonas
 SICRO2 - 11/2016 - Amazonas
 ORSE - 05/2021 - Sergipe
 SINIFRA - 027 - Ceará

R.D.I.
 R.D.I. DIFERENCIADO:

28,35%
 17,35%

Encargos Sociais
 Descontando:
 Mensal: 86,60%
 Mensalista: 49,17%



Código	Banco	Descrição	Tipo	Unidade	Quantidade		Preço		Preço Total		Passo	Valor	
					Operativa	Operativa	Operativa	Improdutiva	Operativa	Improdutiva		Acumulado	Passo Acumulado
3024	ORSE	Motor elétrico trifásico, baixa rotação, 1/2CV	Material	UN	14,5500	237,30	3.452,72		3.452,72		0,23%	799.865,84	53,99%
002417	SBC	DISPOSITIVO DE RESIDUAL DR ALTA SENS. TETRAP 125A	Material	UN	4,0000	858,64	3.434,56		3.434,56		0,23%	803.300,40	54,22%
101517	SBC	MODULO DE TOMADA TIPO KEYSTONE R45 CAT 6 WEG	Material	UN	80,0000	42,85	3.428,00		3.428,00		0,23%	806.728,40	54,45%
MIPAM-ILDC-001	Proprio	KIT CFTV DVR Imobres 32 Canais HDVCI 1082 Trbido + 32 Cameras 1200 linhas 30 mts bosscan Infravermelho + 2 lente + bnc + p4 + HD 2T	Servicos	UN	1,0000	3.418,00	3.418,00		3.418,00		0,23%	810.146,40	54,68%
00010777	SINAPI	LOCAÇÃO DE CONTAINER 2,30 X 4,30 M, ALT. 2,50 M, PARA SANITARIO, COM 3 BAGIAS, 4 CHUIVEIROS, 1 LAVATORIO E 1 MICTORIO	Equipamento	MES	6,0000	549,97	3.299,82		3.299,82		0,22%	813.446,22	54,90%
004262	SBC	PROJETO INSTALAÇÃO ELÉTRICA EDIF. RESIDENCIAL	Material	M2	330,9600	9,94	3.289,74		3.289,74		0,22%	816.735,96	55,13%
INS-397654	Proprio	Sring box GC 01 saída	Material	UN	3,0000	1.059,84	3.179,52		3.179,52		0,21%	819.915,48	55,34%
000376	SBC	SOLEIRA EM GRANITO PÉRETO SAO GABRIEL 20cm	Material	M	44,7300	70,28	3.148,10		3.148,10		0,21%	823.063,58	55,55%
00000869	SINAPI	CARGO DE COBRE N.50 MM2 MEO-DURO	Material	M	97,5000	31,99	3.119,03		3.119,03		0,21%	826.182,60	55,76%
00012899	SINAPI	BOTA DE SEGURANCA COM BIQUEIRA DE ACO E COLARINHO ACOILCHADO	Material	PAR	48,0000	64,80	3.110,40		3.110,40		0,21%	829.293,00	55,97%
00034349	SINAPI	HASTE DE ACO GALVANIZADO PARA FIXAÇÃO DE CONCRETINA 2" / 3"	Material	UN	148,7600	20,73	3.083,79		3.083,79		0,21%	832.376,80	56,18%
1602	ORSE	Massa acrílica Massa acrílica (lata de 18l)	Material	L	548,7408	5,56	3.051,00		3.051,00		0,21%	835.427,80	56,39%
INS-793504	Proprio	Switch gigabit 24 portas Poe 10/100/1000M 45 4 portas SFP 1000Mbps	Equipamento para	UN	2,0000	1.519,82	3.037,64		3.037,64		0,21%	838.465,44	56,59%
00039367	SINAPI	FILTRO ANAEMOBIO, EM POLIETILENO DE ALTA DENSIDADE (PEAD), CAPACIDADE *5000* LITROS (NBR 13969)	Material	UN	1,0000	2.968,02	2.968,02		2.968,02		0,20%	841.433,46	56,79%
00010775	SINAPI	LOCAÇÃO DE CONTAINER 2,30 X 6,00 M, ALT. 2,50 M, COM 1 SANITARIO, PARA ESCRITORIO, COMPLETO, SEM DIVISORIAS INTERNAS	Equipamento	MES	6,0000	484,28	2.906,28		2.906,28		0,20%	844.339,74	56,99%
007884	SBC	BLOCO CONCRETO ESTRUTURAL 19x19x39cm 4,5 MPA (NBR 6136)	Material	UN	1.582,1250	1,82	2.879,47		2.879,47		0,19%	847.219,21	57,18%
INS-823499	Proprio	Luminária a LED tipo plafon 30x60cm 48w, Completa, com driver multilente (100-250V) Integradas à luminária, 30.000h de uso.	Material	UN	18,0000	159,80	2.876,40		2.876,40		0,19%	850.095,61	57,38%
000816	SBC	PROJETO INSTALAÇÃO DE TELEFONE EDIF. RESIDENCIAL	Material	M2	330,9600	8,69	2.876,04		2.876,04		0,19%	852.971,65	57,57%
00007243	SINAPI	TELHA TRAPEZOIDAL EM AÇO ZINCADO, SEM PINTURA, ALTURA DE APROXIMADAMENTE 40 MM, ESPESURA DE 0,50 MM E LARGURA UTIL DE 980 MM	Material	M2	46,8240	59,70	2.795,39		2.795,39		0,19%	855.767,04	57,76%
00020259	SINAPI	PERFIL DE BORRACHA EPDM MACIO *12 X 15* MM PARA ESQUADRIAS	Material	M	330,3440	7,70	2.543,65		2.543,65		0,17%	858.310,69	57,93%
001851	SBC	PROJETO INSTALAÇÃO INCENDIO	Material	M2	330,9600	7,62	2.521,92		2.521,92		0,17%	860.832,61	58,10%
00034348	SINAPI	RESISTENCIA, COM ESPALDA DE 300 MM, D = 2,76 MM	Material	M	148,7600	16,93	2.518,51		2.518,51		0,17%	863.351,11	58,27%
INS-888813	Proprio	Smart TV 43" Samsung LED Full HD RU7100 Entradas 3 HDMI 2 USB 60Hz	Material	UN	2,0000	1.257,73	2.515,46		2.515,46		0,17%	865.866,57	58,44%
00039574	SINAPI	TIRANTE COM ELDO EM ARAME GALVANIZADO RIGIDO, NUMERO 10, COMPRIMENTO 2000 MM, PARA PENDURAL DE FORRO REMOVIVEL	Material	UN	580,0400	4,09	2.372,36		2.372,36		0,16%	868.238,94	58,60%

CONSTRUTORA PROGRESSO S/A
 Avenida ...
 Rua Cometa Valley, nº 03 - Sala 03 - Bairro Aléio - CEP 69.060-095 Manaus - AM
 Telefones: (92) 3584-5159 / 99162-1673
 CNPJ 06.219.583/0001-22 INSC. MUNICIPAL 10863901
 Cristiano Bailer
 CNPJ 04.024.580/0001-00

Obra
CONTRATAÇÃO DE EMPRESA ESPECIALIZADA PARA PRESTAÇÃO DE SERVIÇOS DE CONSTRUÇÃO DA EDIFICAÇÃO DESTINADA A INSTALAR AS PROMOTORIAS DE JUSTIÇA DA COMARCA DE TACACATUBA/AM

Bancos
 SINAPI - 07/2021 - Amazonas
 SBC - 06/2021 - Amazonas
 SICRO3 - 01/2021 - Amazonas
 SICRO2 - 11/2016 - Amazonas
 ORSE - 05/2021 - Serpipe
 SINIFRA - 027 - Ceará

B.D.I.:
B.D.I. DIFERENCIADO:
 28,35%
 17,35%
 Encargos Sociais
 Decorando: 60,60%
 Honorários: 86,60%
 Mensalistas: 49,17%

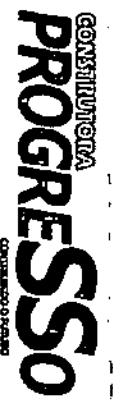

Código	Banco	Descrição	Tipo	Unidade	Quantidade		Preço		Preço Total		Peso	Valor - Peso Acumulado	
					Operativa	Operativa	Operativa	Operativa	Operativa	Operativa		Acumulado	Peso Acumulado
00043381	SINAPI	JANELA MAXIM AR EM ALUMINIO, 80 X 60 CM (A X L). BATENTE/REQUADRO DE 4 A 14 CM, COM VIDRO, SEM QUARNICO/ALIZAR	Material	UN	14,6248	161,85	2,36702	2,36702	2,36702	2,36702	0,16%	970,605,95	58,76%
000034576	Próprio	Sistema de tratamento de água para reuso composto por bomba, filtro e unidade de desinfecção UV	Equipamento para Adquirido	UN	1,0000	2,334,96	2,334,96	2,334,96	2,334,96	2,334,96	0,16%	872,940,91	58,92%
00007356	SINAPI	TINTA ACRILICA PREMIUM, COR BRANCO POSCO	Material	L	141,6140	16,46	2,330,97	2,330,97	2,330,97	2,330,97	0,16%	875,271,88	59,08%
000300	SBC	CAL HIDRATADA C-III SACO 20kg (QUILOGRAMA)	Material	KG	4,220,6736	0,55	2,321,37	2,321,37	2,321,37	2,321,37	0,16%	877,593,25	59,23%
ES04 - SIGRO 2	Próprio	Transportador Manual: A/S: - cartão de mão 80 l	Material	UN	12,0000	192,32	2,307,84	2,307,84	2,307,84	2,307,84	0,16%	879,901,09	59,39%
INS-M/FAM - 001	Próprio	Uniforme profissional para construção civil conjunto de brim, composto calça em brim pesado, cós de elástico e cad. ajust. c/ 4 botões chapado e jaleco em brim leve, fechado com um bolso s/ botão gola (V)	Material	UN	48,0000	47,90	2,299,20	2,299,20	2,299,20	2,299,20	0,16%	882,200,29	59,54%
001250	SBC	TABUA TERCEIRA QUALIDADE NAO APARELHADA	Material	M	464,2480	4,93	2,288,74	2,288,74	2,288,74	2,288,74	0,15%	884,489,03	59,70%
000320	SBC	ARGAMASSA PRONTA/MASSA UNICA MULTIMASSA 17kg/cm²	Material	KG	3,718,0000	0,61	2,267,98	2,267,98	2,267,98	2,267,98	0,15%	886,757,01	59,85%
004366	SBC	PROJETO INSTALAÇÕES HIDROSANITARIAS ED. RESIDENCIAL	Material	M2	330,9600	6,79	2,247,22	2,247,22	2,247,22	2,247,22	0,15%	889,004,23	60,00%
004369	SBC	PROJETO PARA INSTALACAO DE GAS EDIF. RESIDENCIAL	Material	M2	330,9600	6,79	2,247,22	2,247,22	2,247,22	2,247,22	0,15%	891,251,45	60,16%
00004433	SINAPI	CABRO NAO APARELHADO 7,5 X 7,5 CM, EM MACARANDUBA	Material	M	169,5465	12,95	2,195,83	2,195,83	2,195,83	2,195,83	0,15%	893,447,08	60,30%
00000032	SINAPI	ACO CA-50, 6,3 MM, VERGALHAO	Material	KG	223,3481	9,68	2,162,01	2,162,01	2,162,01	2,162,01	0,15%	895,609,09	60,45%
000100	SBC	AREIA GROSSA LAVADA	Material	M3	42,8526	49,68	2,128,92	2,128,92	2,128,92	2,128,92	0,14%	897,738,00	60,59%
012519	SBC	FECHEADURA EXTERNA 6239 ZAMAK ANTIQUE BRASS 55mm LA FONTE	Material	UN	15,0000	137,49	2,062,35	2,062,35	2,062,35	2,062,35	0,14%	899,800,35	60,73%
00037761	SINAPI	CAMINHÃO TOCO, PESO BRUTO TOTAL 16000 KG, CARGA UTIL MAXIMA DE 10685 KG, DISTANCA ENTRE EIXOS 4,8M, POTENCIA 189 CV (INCLUI CABINE E CHASSI, NAO INCLUI CARROceria)	Equipamento	UN	0,0104	195,21914	2,035,67	2,035,67	2,035,67	2,035,67	0,14%	901,836,02	60,87%
00040873	SINAPI	RUPO INTERNO/EXTERNO DE CHAPA DE ACO GALVANIZADA NUM 24 CORTE 25 CM	Material	M	100,4850	20,12	2,021,76	2,021,76	2,021,76	2,021,76	0,14%	903,857,78	61,01%
00002504	SINAPI	ELETROBUTO FLEXIVEL, EM ACO GALVANIZADO, REVESTIDO EXTERNAMENTE COM PVC PRETO, DIAMETRO EXTERNO DE 25 MM (3/4"), TIPO SEAL TUDO	Material	M	220,0000	8,88	1,953,60	1,953,60	1,953,60	1,953,60	0,13%	905,811,38	61,14%
00000033	SINAPI	ACO CA-50, 8,0 MM, VERGALHAO (3/4"), TIPO SEAL TUDO	Material	KG	196,6593	9,74	1,915,46	1,915,46	1,915,46	1,915,46	0,13%	907,726,84	61,27%
M/FAM - 001-1	Próprio	Conjunto de ferramenta de uso individual composto por: Uma Marreta de 1Kg, Uma Marreta de 5kg, Uma Talhadeira, Uma Ponteira.	Material	CONJ	24,0000	78,12	1,874,88	1,874,88	1,874,88	1,874,88	0,13%	909,601,72	61,39%
00005088	SINAPI	PREÇO DE ACO POLIDO COM CARREGA 17 X 21 (2 X 11)	Material	KG	144,2922	12,84	1,852,71	1,852,71	1,852,71	1,852,71	0,13%	911,454,43	61,52%
00000863	SINAPI	CABO DE COBRE NU 35 MM2 MEIO-DURO	Material	M	76,3000	22,97	1,752,61	1,752,61	1,752,61	1,752,61	0,12%	913,207,04	61,64%
00020233	SINAPI	SOLEIRA EM GRANITO, POLIDO, TIPO ANDORINHA/ QUARTZ/ CASTELO/ CORUMBA OU OUTROS EQUIVALENTES DA REGIAO, Lx 15" CM, E= 2,0" CM	Material	M	35,6984	48,84	1,743,51	1,743,51	1,743,51	1,743,51	0,12%	914,950,55	61,75%
00043133	SINAPI	ARAME RECORTADO 16 BWG, D = 1,65 MM (0,016 KG/M) OU 18 BWG, D = 1,25 MM (0,01 KG/M)	Material	KG	106,6883	16,17	1,725,15	1,725,15	1,725,15	1,725,15	0,12%	916,675,70	61,87%
00009841	SINAPI	TUBO PVC, SERIE R, DN 100 MM, PARA ESCOTO OU AGUAS PLUVIAIS (PREDAIS (NBR 5689))	Material	M	86,7048	19,45	1,686,41	1,686,41	1,686,41	1,686,41	0,11%	918,362,11	61,98%
00013388	SINAPI	SOLDA EM BARRA DE ESTANHO-CHUMBO 50/50	Material	KG	24,4323	68,50	1,673,61	1,673,61	1,673,61	1,673,61	0,11%	920,035,72	62,10%

CONSTRUTORA PROGRESSO
 Avenida C. de
 Oliveira
 RUA COMETA HALLEY, Nº 03 - SALA 03 - BAIRRO ALEXIO - CEP 69.060-095 MANAUS - AM
 TELEFONES: (92) 3584-5159 / 99162-1673
 CNPJ 06.219.583/0001-22 INSC MUNICIPAL 10863901
 CONSTRUTORA PROGRESSO
 Cristiano Bider
 Engº Civil CREC/AM

Obra
**CONTRATAÇÃO DE EMPRESA ESPECIALIZADA PARA PRESTAÇÃO DE SERVIÇOS DE CONSTRUÇÃO DA
 IDENTIFICAÇÃO DESTINADA A INSTALAR AS PROMOTORIAS DE JUSTIÇA DA COMARCA DE
 ITACOAÍARA/AM**

Bancos
 SINAPI - 07/2021 - Amazonas
 SBC - 06/2021 - Amazonas
 SICRO3 - 01/2021 - Amazonas
 SICRO2 - 11/2016 - Amazonas
 ORSE - 05/2021 - Sergipe
 SEINFRA - 027 - Ceará

B.D.I.:
B.D.I. DIFERENCIADO:
 20,35%
 17,35%
 Encargos Sociais
 Desonerado:
 Hordida: 86,60%
 Mensalizer: 49,17%



Código Banco	Descrição	Tipo	Unidade	Quantidade	Preço	Preço Total	Peso	Valor	Peso Acumulado	Curva ABC de Insumos	
										Operativa	Operativa
00000977 SINAPI	CABO DE COBRE FLEXIVEL, CLASSE 4 OU 5, ISOLACAO EM PVC/A, ANTICHAMA BWF-B, COBERTURA PVC-STI, ANTICHAMA BWF-B, 1 CONDUTOR, 0,6/1 KV, SECAO NOMINAL 70 MM2	Material	M	36,5400	45,69	1.669,15	0,11%	921.704,87	62,21%	Operativa	Operativa
013877 SBC	RACK - VENTILADOR REDUNDANTE HP HOT PLUG	Material	UN	1,0000	1.654,57	1.654,57	0,11%	923.359,44	62,32%	Operativa	Operativa
001313 SBC	PORTA MADEIRA LISA PARA PINTURA (60/70/80/90cm)	Material	UN	15,0000	1.101,12	1.651,80	0,11%	925.011,24	62,43%	Operativa	Operativa
068110 SBC	VIDRO REFLETIVO ESPELHADO 10mm	Material	M2	1,5000	1.068,12	1.602,18	0,11%	926.613,42	62,54%	Operativa	Operativa
00000988 SINAPI	CABO DE COBRE RIGIDO, CLASSE 2, ISOLACAO EM PVC/A, ANTICHAMA BWF-B, 1 CONDUTOR, 450/750 V, SECAO NOMINAL 70 MM2	Material	M	36,0000	44,50	1.602,00	0,11%	928.215,42	62,65%	Operativa	Operativa
058894 SBC	ACCESS POINT WIRELESS TP-LINK AC1750 DUAL BAND EAP245	Material	UN	2,0000	791,86	1.583,72	0,11%	929.799,14	62,76%	Operativa	Operativa
00037562 SINAPI	PORTAO DE CORRER EM GRADIL, RIXO DE BARRA DE FERRO CHATA DE 3 X 1/4" NA VERTICAL, SEM REQUADRO, ACABAMENTO NATURAL, COM TRILHOS E ROLDANAS	Material	M2	6,0000	260,64	1.563,84	0,11%	931.362,98	62,86%	Operativa	Operativa
00039763 SINAPI	QUADRO DE DISTRIBUICAO COM BARRAMENTO TRIFASICO, DE EMBUTIR, EM CHAPA DE ACO GALVANIZADO, PARA 48 DISJUNTORES DIN, 100 A	Material	UN	2,0000	777,95	1.555,90	0,11%	932.918,88	62,97%	Operativa	Operativa
00006193 SINAPI	TABUA NAO APARELHADA *2,5 X 20* CM, EM MACARAUBA, ANGELIM OU EQUIVALENTE DA REGIAO - BRUTA	Material	M	166,2128	9,36	1.555,75	0,11%	934.474,63	63,07%	Operativa	Operativa
00002689 SINAPI	ELETRODUTO PVC FLEXIVEL CORRUGADO, COR AMARELA, DE 20 MM	Material	M	1033,3768	1,50	1.550,07	0,10%	936.024,70	63,18%	Operativa	Operativa
005210 SBC	TINTA ACRILICA ACETINADA RENDE MUITO SUVINIL (18 L)	Material	L	122,6940	12,42	1.523,86	0,10%	937.548,56	63,28%	Operativa	Operativa
029918 SBC	PORTA COM 1 FOLHA VENEZIANA ALUMINIO NATURAL	Material	M2	8,7315	172,45	1.505,75	0,10%	939.054,31	63,38%	Operativa	Operativa
000400 SBC	ARAME RECOZIDO ISGV #16 (0,032kg/m) (55 AMARRAS/pm3)	Material	KG	100,8544	14,76	1.488,61	0,10%	940.542,92	63,48%	Operativa	Operativa
00003324 SINAPI	GRAMA BATTAIS EM PLACAS, SEM PLANTIO	Material	M2	334,0000	4,43	1.479,62	0,10%	942.022,54	63,58%	Operativa	Operativa
007345 SBC	RACK FISO 44U 1200mm 19" PRETO PORTA FRONTAL COM VISOR DE ACRILICO	Material	UN	1,0000	1.476,81	1.476,81	0,10%	943.499,35	63,68%	Operativa	Operativa
00042424 SINAPI	AR CONDICIONADO SPLIT INVERTER, HI-WALL (PADEDE) 9000 BTU/RL CICLO FRIO, 60HZ, CLASSIFICACAO A (SELO PROCEL), GAS HFC, CONTROLE S/FIO - BDI = 17,35	Material	UN	1,0000	1.474,93	1.474,93	0,10%	944.974,28	63,78%	Operativa	Operativa
008852 SBC	PLACA DE IDENTIFICACAO DE OBRAS	Material	M2	5,8640	248,40	1.456,62	0,10%	946.430,90	63,88%	Operativa	Operativa
00000511 SINAPI	PRIMEIR PARA MANTA ASFALTICA A BASE DE ASFALTO MODIFICADO DILUIDO EM SOLVENTE, APLICACAO A FRIO	Material	L	103,1601	14,06	1.450,43	0,10%	947.881,33	63,98%	Operativa	Operativa
00011869 SINAPI	CAIXA D'AGUA FIBRA DE VIDRO PAUA 1500 LITROS, COM TAMPA	Material	UN	2,0000	695,73	1.391,46	0,09%	949.272,79	64,07%	Operativa	Operativa
8877 ORSE	Modela massaranduba serrada (p=2) Scm x 14cm (0,007 m³/m)	Material	M	27,2000	49,15	1.341,80	0,09%	950.614,58	64,16%	Operativa	Operativa
000098 SBC	AREIA MEDIA LAVADA	Material	M3	21,5644	62,10	1.339,15	0,09%	951.953,73	64,25%	Operativa	Operativa
004015 SBC	TORNEIRA PARA LAVATORIO DE MESA BICA BAIXA PRESSMATIC COMPACT CROMADO DOCOI	Material	UN	7,0000	190,36	1.332,52	0,09%	953.286,25	64,34%	Operativa	Operativa
INS-452330 Proprio	Central Telefonica Pabx Ip Interbras Cip 850 Gateway Voip	Equipamento para	UN	1,0000	1.316,52	1.316,52	0,09%	954.602,77	64,43%	Operativa	Operativa
00001018 SINAPI	CABO DE COBRE FLEXIVEL, CLASSE 4 OU 5, ISOLACAO EM PVC/A, ANTICHAMA BWF-B, COBERTURA PVC-STI, ANTICHAMA BWF-B, 1 CONDUTOR, 0,6/1 KV, SECAO NOMINAL 50 MM2	Material	M	39,5400	32,97	1.303,63	0,09%	955.906,41	64,52%	Operativa	Operativa
00011499 SINAPI	MOJA HIDRAULICA DE PISO, PARA PORTAS DE ATE 1100 MM E PESO DE ATE 120 KG, COM CORPO EM ACO INOX	Material	UN	3,0000	433,50	1.300,50	0,09%	957.206,91	64,61%	Operativa	Operativa

CONSTRUTORA PROGRESSO
 Jarujá Grande
 Avenida
 RUA COMETA VALLEY, Nº 03 - SALA 03 - BAIRRO ALEXIO - CEP 69.060-095 MANAUS - AM
 TELEFONES: (92) 3584-5159 / 99162-1673
 CNPJ 06.219.583/0001-22 INSC. MUNICIPAL 10863901
 CONSTRUTORA PROGRESSO
 CONSORCIO UNICO
 Of. Est. Man. Jarujá Grande
 Lote 01 - Cota 1980/02/AM

Obrs
CONTRATAÇÃO DE EMPRESA ESPECIALIZADA PARA PRESTAÇÃO DE SERVIÇOS DE CONSTRUÇÃO DA
EDIFICAÇÃO DESTINADA A INSTALAR AS PROMOTORIAS DE JUSTIÇA DA COMARCA DE
ITACATIARA/AM.

Bancos
SINAPI - 07/2021 - Amazonas
SBC - 06/2021 - Amazonas
SICRO3 - 01/2021 - Amazonas
SICRO2 - 11/2016 - Amazonas
ORSE - 05/2021 - Sergipe
SEINFPA - 027 - Ceará

R.D.I:
BDI, DIFERENCIADO:
28,35%
17,35%

Encargos Sociais
Desonerado:
Horista: 86,60%
Mensalista: 49,17%



Curva ABC de Isotomos

Código	Banco	Descrição	Tipo	Unidade	Quantidade		Preço		Preço Total		Peso	Valor	
					Operativa	Operativa	Operativa	Operativa	Improdutiva	Improdutiva		Operativa	Acumulado
017852	SBC	MICETRIO COM SIFAO INTEGRADO BRANCO GELIO M74 DECA	Material	UN	2,0000	645,97	1.291,94	1.291,94	1.291,94	0,09%	958.498,85	64,69%	
040068	SBC	ESPELHO CRISTAL 4mm	Material	M2	5,8300	221,53	1.291,52	1.291,52	1.291,52	0,09%	959.790,37	64,78%	
00036641	SINAPI	MUDA DE PALMEIRA ANICA, He "1,50" CM	Material	UN	8,0000	160,60	1.284,80	1.284,80	1.284,80	0,09%	961.075,17	64,87%	
1567	ORSE	Madeira massaranduba serrada (spec) 5cm x 11cm (0,0055 m²/m)	Material	M	33,2500	37,76	1.255,52	1.255,52	1.255,52	0,08%	962.330,69	64,95%	
00000367	SINAPI	AREIA GROSSA - POSTO LAZIDA/FORNECEDOR (RETIKADO NA JAZIDA SEM TRANSPORT)	Material	M3	23,2937	53,82	1.253,66	1.253,66	1.253,66	0,08%	963.584,35	65,04%	
00003992	SINAPI	TABUA APARELHADA "2,5X 30" CM EM MACARANDUBA, ANGELIM OU EQUIVALENTE DA REGIÃO	Material	M	80,0000	15,37	1.229,60	1.229,60	1.229,60	0,08%	964.813,95	65,12%	
9468	ORSE	Placa de sinalização em acrílico transparente 3mm, com aplicação de adesivo digital sobreposto, dim: 45x18cm, para fixação no teto através de correntes de aço inox, inclusive correntes e instalação	Material	UN	4,0000	304,31	1.217,24	1.217,24	1.217,24	0,08%	966.031,19	65,20%	
003569	SBC	FERRILHAO PERURADO 38x19x6000mm CHAPA 16	Material	M	66,0000	18,44	1.217,04	1.217,04	1.217,04	0,08%	967.248,23	65,28%	
00007442	SINAPI	ELETRODUTO/DUTO PNEU FLEXIVEL PAREDES SIMPLIS, CORRUGAÇÃO HELICOIDAL, COR PRETA SEM ROSCA, DE 3" PARA CABEAMENTO SUBTERRANEO (NBR 15715)	Material	M	68,4530	17,73	1.213,67	1.213,67	1.213,67	0,08%	968.461,90	65,37%	
11713	SEINFPA	FORTA SASAZAKI-VENEZIANA, INCUS, BATERIAS E FERRAGENS PATCH PAINEL 24 PORTAS, CATEGORIA 6, COM FALCS DE 19" E 1 U DE ALTURA	Material	M2	6,2300	194,26	1.210,24	1.210,24	1.210,24	0,08%	969.672,14	65,45%	
00039596	SINAPI	Gabinete tanque com capacidade de 10.000 l - 188 kW	Equipamento	UN	3,0000	403,37	1.210,11	1.210,11	1.210,11	0,08%	970.882,25	65,53%	
99571	SICRO3	PEDRA BRITADA N. 2 (19 A 38 MM) POSTO FIDREIRA/FORNECEDOR SEM FRETE	Material	M3	11,4338	104,25	1.191,98	1.191,98	1.191,98	0,08%	972.086,06	65,61%	
00004718	SINAPI	Mapa Trilil em acrílico 70 x 50cm	Material	UN	1,0000	1.186,70	1.186,70	1.186,70	1.186,70	0,08%	974.464,74	65,77%	
00038052	SINAPI	TUBO DRENO, CORRUGADO, ESPIRALADO, FLEXIVEL, PERFORADO, EM POLIETILENO DE ALTA DENSIDADE (PEAD), DN 100 MM, (4') PARA DRENAGEM - EM ROLO (NORMA DMIT 09/2006 - EM)	Material	M	144,5200	8,16	1.179,28	1.179,28	1.179,28	0,08%	975.644,02	65,85%	
MPAM - 002-1	Proprio	Conjunto de Ferramentas de Uso Coletivo Composto por: uma Pa; uma Enxada; uma Picareta; um Balde	Material	CONJ.	18,0000	65,07	1.171,26	1.171,26	1.171,26	0,08%	976.815,28	65,93%	
102030	SBC	CERTIFICAÇÃO DE REDE LOGICA CAT. 6 COM EMISSÃO DE RELATORIO	Material	UN	40,0000	28,98	1.159,20	1.159,20	1.159,20	0,08%	977.974,48	66,01%	
003375	SBC	TUBO PVC AGUA ROSCA 1,1/2"	Material	M	27,1200	42,00	1.139,04	1.139,04	1.139,04	0,08%	979.113,52	66,09%	
012621	SBC	CAPO DE COBRE NI MHO DURO 2 FIOS 50mm2	Material	M	40,2000	27,68	1.112,74	1.112,74	1.112,74	0,08%	980.226,26	66,16%	
087306	SBC	ELETROCALHA PERFORADA TIPO "U" 200x100mm CHAPA 18	Material	M	41,3210	26,94	1.109,05	1.109,05	1.109,05	0,07%	981.335,31	66,24%	
000450	SBC	PEDRA DE MAIO	Material	M3	12,1021	88,47	1.070,67	1.070,67	1.070,67	0,07%	982.405,98	66,31%	
003462	SBC	CAVALHO DE ALUMINIO ANODIZADO C28 NATURAL	Material	M2	2,1900	489,52	1.069,86	1.069,86	1.069,86	0,07%	983.475,84	66,38%	
055016	SBC	COMPENSADO RESINADO RENOLO 18mm 2,20x1,10m(2,42m2)	Material	M2	20,4500	51,92	1.061,76	1.061,76	1.061,76	0,07%	984.537,60	66,45%	
003880	SBC	VALVULA METAL CRONADO DOCOL PRESSMATIC 3/4" P/MICETRIO	Material	UN	2,0000	525,70	1.051,40	1.051,40	1.051,40	0,07%	985.589,00	66,52%	
062727	SBC	PEDRA SEIXO VERMELHO HOLLADO TAMANHO IRREGULAR	Material	M3	10,3500	100,24	1.037,48	1.037,48	1.037,48	0,07%	986.626,49	66,59%	
INS-755445	Proprio	Letras em chapa de aço galvanizado pintada em cor padrão MP/AM - Block-Letter - 10 a 20 cm	Material	UN	89,0000	11,59	1.031,51	1.031,51	1.031,51	0,07%	987.658,00	66,66%	
001805	SBC	SARRAHO DE MADREIRA FINUS/TAIRA/ANGELIM 10 x 20cm	Material	M	242,0000	4,24	1.076,08	1.076,08	1.076,08	0,07%	988.684,08	66,73%	

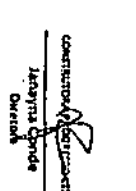

RUA COMETA HALLLEY, Nº 03 - SALA 03 - BAIRRO ALZIXO - CEP 69.060-995 MANAUS - AM
TELEFONES: (92) 3584-5159 / 99162-1673
CNPJ 06.219.583/0001-22 INSC MUNICIPAL 108663901

Construtora Progresso Ltda
Christiano Rabeler
Emp. Dual 1003/0000

Obra
CONTRATAÇÃO DE EMPRESA ESPECIALIZADA PARA PRESTAÇÃO DE SERVIÇOS DE CONSTRUÇÃO DA EDIFICAÇÃO DESTINADA A INSTALAR AS PROMOTORIAS DE JUSTIÇA DA COMARCA DE ITACOAIBA/AM

Bancos
 SINAPI - 07/2021 - Amazonas
 SBC - 06/2021 - Amazonas
 SICRO3 - 01/2021 - Amazonas
 SICRO2 - 11/2021 - Amazonas
 ORSE - 05/2021 - Sergipe
 SENFRA - 027 - Ceará

B.D.I.:
 B.D.I. DIFERENCIADO: 28,35%
 17,35%

Encargos Sociais
 Desoneração: 86,60%
 Mensalists: 49,17%



Código Banco	Descrição	Tipo	Unidade	Curva ABC de Isuamros		Quantidade	Preço Operativa	Operativa	Operativa	Preço Total	Preço Geral	Peso	Valor Acumulado	Peso Acumulado
				Operativa	Improdutiva									
INS-MPAM - 002 Prérito	Lava de Couro	Material	UN			108,0000	9,50	1026,00		1018,09	1026,00	0,07%	989,710,08	66,80%
00001013 SINAPI	CABO DE COBRE FLEXIVIL, CLASSE 4 OU 5, ISOLACAO EM PVC/A, ANTICHAMA BWF-B, 1 CONDUTOR, 450/750 V, SECAO NOMINAL 1,5 MM2	Material	M			1049,5800	0,97	1018,09		1018,09	1018,09	0,07%	990,728,17	66,87%
00037596 SINAPI	ARGAMASSA COLANTE TIPO AC III E	Material	KG			386,4535	2,62	1012,51		1012,51	1012,51	0,07%	991,740,68	66,94%
040551 SBC	LUMINARIA DE SINALIZACAO ACRILICA LUMINOSA SAIDA EMERGENCIA LED FACE UNICA SIM VERDE 50x25cm	Material	UN			4,0000	247,57	990,28		990,28	990,28	0,07%	992,730,96	67,00%
6995 ORSE	Madeira mista serrada (serrado) 2,2 x 5,5cm - 0,00121 m³/m	Material	M			291,8536	3,30	963,12		963,12	963,12	0,07%	993,694,08	67,07%
008766 SBC	PEDRA BRITADA #1	Material	M3			10,1625	94,12	956,50		956,50	956,50	0,06%	994,650,57	67,13%
008767 SBC	PEDRA BRITADA #2	Material	M3			10,1625	94,12	956,50		956,50	956,50	0,06%	995,607,07	67,20%
INS-400187 Prérito	Cabo GIGALAN CAT.6 U/UTP 23AVG4P - LSZH	Material	UN			640,0000	1,49	953,60		953,60	953,60	0,06%	996,560,67	67,26%
014228 SBC	CHAPA GALVANIZADA #24 600mm x 0,65mm (5,12kg/m2)	Material	KG			88,8000	10,67	947,50		947,50	947,50	0,06%	997,508,17	67,33%
00003379 SINAPI	ITEM PROCESSO DE DESATIVACAO/HASTE DE ATERRAMENTO EM ACO COM 3,00 M DE COMPRIMENTO E DN = 5/8", REVESTIDA COM BAIXA CAMADA DE COBRE, SEM CONECTOR	Material	UN			24,0000	39,23	943,92		943,92	943,92	0,06%	998,452,09	67,39%
007911 SBC	DISJUNTOR TRIPOLAR 150A CURVA C SCHNEIDER	Material	UN			1,0000	940,53	940,53		940,53	940,53	0,06%	999,392,62	67,45%
049527 SBC	LUMINARIA/REFLETOR DE LED 600W 4500K LED SMD TECNOLOGIA SANSUNG	Material	UN			2,0000	455,40	910,80		910,80	910,80	0,06%	1.000,303,42	67,52%
001450 SBC	PREÇO FERRO GALVANIZADO 16x24 (295 un/Kg)	Material	KG			54,0188	16,85	910,22		910,22	910,22	0,06%	1.001,213,64	67,58%
00000013 SINAPI	ESTOPA	Material	KG			60,0000	15,17	910,20		910,20	910,20	0,06%	1.002,123,84	67,64%
021024 SBC	TOMADA R45 CAT SE E PLACA 4"x2" BRANCA + SUPORTE COMPOSE WEG	Material	UN			40,0000	22,62	904,80		904,80	904,80	0,06%	1.003,028,64	67,70%
00010849 SINAPI	PLACA DE INALUGURACAO EM BRONZE 35X 50 CM - RDI = 1735	Material	UN			1,0000	894,25	894,25		894,25	894,25	0,06%	1.003,922,89	67,76%
045622 SBC	ISOLADOR PIND 15KV	Material	UN			41,0000	21,69	889,29		889,29	889,29	0,06%	1.004,812,18	67,82%
INS-288045 Prérito	Refletor luminária 50w Potec Pública Led Placa Iluminação	Material	UN			6,0000	148,21	889,26		889,26	889,26	0,06%	1.005,701,44	67,88%
00036178 SINAPI	PLSO PODOATVTL DE CONCRETO - DIRECIONAL E ALERTA, 40 X 40 X 2,5 CM	Material	UN			88,0000	10,06	885,28		885,28	885,28	0,06%	1.006,586,72	67,94%
E9685, SICRO3	Role compactador pé de carneiro vibratório autopropeido de 1,16 t - 82 KW	Equipamento	UN			7,6552	114,58	877,09		877,09	877,09	0,06%	1.007,463,81	68,00%
00010567 SINAPI	TABUA * 2,5 X 23 CM EM PINUS, MISTA OU EQUIVALENTE DA REGIAO - BRUTA	Material	M			263,6428	3,30	870,02		870,02	870,02	0,06%	1.008,333,83	68,06%
00001381 SINAPI	ARGAMASSA COLANTE AC I PARA CERAMICAS	Material	KG			1.149,4694	0,75	862,10		862,10	862,10	0,06%	1.009,195,93	68,12%
00006136 SINAPI	SIFA EM METAL CROMADO PARA PIA OU LAVATORIO, 1 X 1,1/2"	Material	UN			8,0000	106,40	851,20		851,20	851,20	0,06%	1.010,047,13	68,17%
000034616 SINAPI	DISJUNTOR TIPO DIN/IEC, BIPOLAR DE 6 ATE 32A	Material	UN			20,0000	42,15	843,00		843,00	843,00	0,06%	1.010,890,13	68,23%
1332 ORSE	Líquido selador acrílico Líquido selador acrílico (galão de 3,6l)	Material	L			152,4280	5,52	841,40		841,40	841,40	0,06%	1.011,731,53	68,29%
000033279 SINAPI	CAIXA INSPECÃO, CONCRETO PRE MOLDADO, CIRCULAR, COM TAMPA, D = 60° CM, H= 60° CM	Material	UN			5,0000	165,19	825,95		825,95	825,95	0,06%	1.012,557,48	68,35%
COMPR-787045 Prérito	CUBA DE SEMI ENCAIXE QUADRADA 41X41 BRANCO INCEPA	Material	UN			2,0000	397,44	794,88		794,88	794,88	0,05%	1.013,352,36	68,40%
00004730 SINAPI	PEDRA DE MAO OU PEDRA RACHAO PARA ARRIMO/FUNDACAO (POSTO PEDREIRA/FORNEDOR, SEM FRETE)	Material	M3			9,6000	80,71	774,82		774,82	774,82	0,05%	1.014,127,18	68,45%
11476 ORSE	Placa indicativa em acrílico e adesivo com sinalização para deficientes dim.: 12 x 30 cm	Material	UN			21,0000	36,16	759,36		759,36	759,36	0,05%	1.014,886,54	68,50%

Obra
CONTRATAÇÃO DE EMPRESA ESPECIALIZADA PARA PRESTAÇÃO DE SERVIÇOS DE CONSTRUÇÃO DA EDIFICAÇÃO DESTINADA A INSTALAR AS PROMOTORIAS DE JUSTIÇA DA COMARCA DE ITACOAETABA/AM

Bancos
 SINAPI - 07/2021 - Amazonas
 SBC - 06/2021 - Amazonas
 SICRO3 - 01/2021 - Amazonas
 SICRO2 - 11/2016 - Amazonas
 ORSR - 05/2021 - Sergipe
 SENIFRA - 027 - Ceará

B.D.I:
 B.D.I. DIFERENCIADO:
 28,35%
 17,35%

Encargos Sociais
 Desonerado:
 Hora: 86,60%
 Mensal: 49,17%



Código Banco	Descrição	Tipo	Unidade	Quantidade		Preço		Preço Total	Preço Unitário	Preço Acumulado	Preço Acumulado
				Operativa	Operativa	Operativa	Operativa				
039002 SBC	MASSA CORRIDA PVA SIVINIL (25 KG)	Material	LT	12,1950	62,02	756,34	62,02	756,34	0,05%	1,015,642,87	68,59%
00010889 SINAPI	EXTINTOR DE INCENDIO PORTATIL COM CARGA DE GAS CARBONICO CO2 DE 6 KG, CLASSE BC	Material	UN	2,0000	372,60	745,20	372,60	745,20	0,05%	1,016,388,07	68,60%
00004930 SINAPI	PORTA DE ABIRIR EM GRADIL COM BARRA CHATA 3 CM X 1/4" COM REQUADRO E GUARNICAO - COMPLETO - ACABAMENTO NATURAL	Material	M2	3,2000	220,61	705,95	220,61	705,95	0,05%	1,017,094,03	68,65%
00039430 SINAPI	PENOURAL OU PRESILHA REGULADORA EM ACO GALVANIZADO, COM CORPO, MOLA E REBITTE, PARA PERFIL TIPO CANALETA DE ESTRUTURA EM HORNOS DRWALL	Equipamento	UN	384,7115	1,82	700,17	1,82	700,17	0,05%	1,017,794,20	68,70%
00012372 SINAPI	POSTE DE CONCRETO DUPLO T, 200 KG, H = 11 M (NBR 6451)	Material	UN	1,0000	693,63	693,63	693,63	693,63	0,05%	1,018,487,83	68,74%
00000142 SINAPI	SELANTE ELASTICO MONOCOMPONENTE A BASE DE POLIURETANO (PU) PARA JUNTAS DIVERSAS	Material	310ML	37,0147	18,70	692,18	18,70	692,18	0,05%	1,019,180,01	68,79%
00039263 SINAPI	CABO MULTIPOLAR DE COBRE, FLEXIVEL, CLASSE 4 OU 5, ISOLACAO EM HEPR, COBERTURA EM PVC-STZ, ANTICHAMA BVF-8, 0,6/1 KV, 3 CONDUTORES DE 25 MM2	Material	M	12,6000	54,26	683,68	54,26	683,68	0,05%	1,019,863,68	68,84%
017266 SBC	VIDRO TEMPERADO INCOLOR 10mm	Material	M2	2,1900	307,19	672,75	307,19	672,75	0,05%	1,020,536,43	68,89%
00002711 SINAPI	CARRINHO DE MAO DE ACO CAPACIDADE 50 A 60 L, PNEU COM CAMARA	Equipamento	UN	6,0000	111,78	670,88	111,78	670,88	0,05%	1,021,207,11	68,93%
00011245 SINAPI	GRELHA PISO SIMPLES COM REQUADRO, CARGA MAXIMA 125 T, -300 X 1000- MM, P= 15" MM, AREA ESTACIONAMENTO CARRO PASSEIO	Material	UN	2,0000	335,05	670,10	335,05	670,10	0,05%	1,021,877,21	68,97%
2193 ORSE	Tela filocromto ondulada, dim: 2,44 x 0,50m, esp=4 mm, s/ acessórios	Material	M2	40,9500	16,29	667,08	16,29	667,08	0,05%	1,022,544,28	69,02%
00000654 SINAPI	BLOCO DE VEDAÇÃO DE CONCRETO 19 X 19 X 39 CM (CLASSE C - NBR 6136)	Material	UN	246,8400	2,69	664,00	2,69	664,00	0,04%	1,023,208,28	69,06%
INS-589170 Prédio	MINI PALMEIRA	Material	UN	4,0000	165,60	662,40	165,60	662,40	0,04%	1,023,870,68	69,11%
001349 SBC	ALIZAR/MOLDUKA MADEIRA DE LEI J.5x4,5cm PARA PINTURA	Material	M	153,0000	4,27	653,31	4,27	653,31	0,04%	1,024,523,99	69,15%
00038775 SINAPI	LUMINARIA TIPO TARTARUGA PARA AREA EXTERNA EM ALUMINIO COM GRAD, PARA 1 LAMPADA, BASE E27, POTENCIA MAXIMA 40/60 W (NAO INCLUI LAMPADA)	Material	UN	15,0000	43,26	648,90	43,26	648,90	0,04%	1,025,172,89	69,19%
00012895 SINAPI	CAPACETE DE SEGURANCA ABA FRONTAL COM SUSPENSAO DE V (NAO INCLUI LAMPADA)	Material	UN	48,0000	13,50	648,00	13,50	648,00	0,04%	1,025,820,89	69,24%
634 ORSE	POULETENO, S&S UGULAR (CLASSE B)	Material	M3	2,4500	262,21	642,41	262,21	642,41	0,04%	1,026,463,31	69,28%
00010422 SINAPI	Concreto usado bombeado bob 1 feia 15ma	Material	UN	4,0000	160,18	640,72	160,18	640,72	0,04%	1,027,104,03	69,32%
000695 SBC	GANCHO COM ROSCA PARA TELHA 1/4" x 85mm, TUNDRER	Material	UN	12,0000	52,91	634,92	52,91	634,92	0,04%	1,027,738,95	69,37%
INS-105322 Prédio	Servico dos fundações	Ouros	H	31,4227915	0,02	628,46	0,02	628,46	0,04%	1,028,367,40	69,41%
00034709 SINAPI	DISJUNTOR TIPO DIN /IEC, TRIPOLAR DE 10 ATE 50A	Material	UN	12,0000	51,63	619,56	51,63	619,56	0,04%	1,028,986,96	69,45%
018966 SBC	CUMBRERA PARA TELHA TRAPEZOIDAL, 0,65mm	Material	UN	16,6698	36,93	615,62	36,93	615,62	0,04%	1,029,602,58	69,49%
E9354 SICRO3	Motor/veladora - 93 KV	Equipamento	UN	2,2200	137,48	305,19	137,48	310,24	0,04%	1,030,218,01	69,53%
INS-603251 Prédio	Luminária Plafon 30x30cm 25W LED Branco Frio (6000K)	Material	UN	15,0000	40,57	608,55	40,57	608,55	0,04%	1,030,826,56	69,58%
00007258 SINAPI	Tijolo Ceramico Macico Comum - 5 X 10 X 20 - CM (L X X C)	Material	UN	1,028,1600	0,59	606,61	0,59	606,61	0,04%	1,031,433,18	69,62%

Obra
CONTRATAÇÃO DE EMPRESA ESPECIALIZADA PARA PRESTAÇÃO DE SERVIÇOS DE CONSTRUÇÃO DA EDIFICAÇÃO DESTINADA A INSTALAR AS PROMOTORIAS DE JUSTIÇA DA COMARCA DE ITACOAETARA/AM

Bancos
 SINAPI - 07/2021 - Amazonas
 SINAPI - 06/2021 - Amazonas
 SICRO3 - 01/2021 - Amazonas
 SICRO2 - 11/2016 - Amazonas
 ORSE - 05/2021 - Sergipe
 SINIFRA - 027 - Ceará

B.D.I.:
 B.D.I. DIFERENCIADO: 28,35%
 17,35%

Encargos Sociais
 Desoneração: 86,60%
 Horistas: 49,17%
 Mensalistas: 49,17%



Código Banco	Descrição	Tipo	Unidade	Quantidade		Preço		Preço Total	Peso	Valor Acumulado	Peso Acumulado
				Operativa	Operativa	Operativa	Improdutiva				
0069299 SBC	CAIXA D'ÁGUA EM POLIETILENO 500 LITROS COM TAMPA FORTLEV	Material	UN	2.520,00	240,04	604,90		604,90	0,04%	1.032.038,08	69,66%
00040270 SINAPI	VIGA DE ESCORAMENTO H20, DE MADEIRA, PESO DE 5,00 A 5,20 KG/M, COM EXTREMIDADES PLÁSTICAS	Material	M	9.054,5	66,60	603,03		603,03	0,04%	1.032.641,11	69,70%
010434 SBC	GRANITO PRETO SÃO GABRIEL 3cm	Material	M2	1.900,00	314,64	597,82		597,82	0,04%	1.033.238,92	69,74%
00010749 SINAPI	LOCALIZAÇÃO DE ESCOVA METÁLICA TELESCÓPICA, COM ALTURA REGULÁVEL DE 1,80" A 3,20" M, COM CAPACIDADE DE CARGA DE NO MÍNIMO 1000 KGF (10 KN), INCLUSO TRIPE E FORÇADO.	Equipamento	MES	119.997,71	4,93	591,59		591,59	0,04%	1.033.830,51	69,78%
00002705 SINAPI	ENERGIA ELÉTRICA ATE 2000 KWH INDUSTRIAL, SEM DEMANDA	Material	KW/H	784.570,7	0,75	588,43		588,43	0,04%	1.034.418,94	69,82%
017026 SBC	DISJUNTOR BIPOLAR 15A UNIC 220V/380V PLAL	Material	UN	11.000,00	52,91	582,01		582,01	0,04%	1.035.000,95	69,86%
00039432 SINAPI	FITA DE PAPEL REFORÇADA COM LAMINA DE METAL PARA REFORÇO DE CANTOS DE CHAPA DE GESSO PARA DRWALL	Material	M	289.259,2	2,00	578,52		578,52	0,04%	1.035.579,47	69,90%
00040304 SINAPI	PREÇO DE AÇO POLIDO COM CABECA DUPLA 17 X 27 (2 1/2 X 1 1/2)	Material	KG	35.979,9	15,86	570,64		570,64	0,04%	1.036.150,11	69,94%
00034357 SINAPI	REJUNTE CIMENTICIO, QUALQUER COR	Material	KC	129.629,4	4,37	566,48		566,48	0,04%	1.036.716,59	69,97%
1709 ORSE	Parch cordê de 1,50 m com conector 7-45 macho	Material	UN	72.000,00	7,78	560,16		560,16	0,04%	1.037.276,75	70,01%
00034557 SINAPI	TELA DE AÇO SOLDADA GALVANIZADA/ZINCADA PARA ALVENARIA, FIO D = 1,20 A 1,70" MM, MALHA 15 X 15 MM, (C X L) - 50 X 7,5" CM	Material	M	762.291,6	2,13	558,68		558,68	0,04%	1.037.835,43	70,05%
00007334 SINAPI	ADITIVO ADESIVO LÍQUIDO PARA ARGAMASSAS DE REVESTIMENTOS, CIMENTÍCIOS	Material	L	62.661,7	8,72	546,41		546,41	0,04%	1.038.381,84	70,09%
INS-971039 Prédrio	Monitor Smart Tv Led 24 24H520s Conversor Digital Hdmi Usb Lc ou similar	Material	UN	1.000,00	534,06	534,06		534,06	0,04%	1.038.915,90	70,12%
89577 SICRO3	Traator agrícola - 77 kw	Equipamento	UN	3.980,7	103,20	410,83	99,17	510,00	0,03%	1.039.425,90	70,16%
00011795 SINAPI	GRANITO PARA BANCADA, POLIDO, TIPO ANDORINHA/QUARTZ/CASTELO/ CONUMBA OU OUTROS EQUIVALENTES DA REGIÃO, E = 2,5" CM	Material	M2	1.452,0	349,95	508,13		508,13	0,03%	1.039.934,02	70,19%
00013883 SINAPI	ENGATE / RABICHIO FLEXIVEL INOX 1/2" X 30 CM	Material	UN	17.000,00	29,46	500,82		500,82	0,03%	1.040.434,84	70,22%
00000944 SINAPI	FIO DE COBRE, SOLIDO, CLASSE 1, ISOLACAO EM PVC/A, ANTICHAMA BVF-B, 450/750V, SECAO NOMINAL 4 MM2	Material	M	183.518,0	2,71	497,33		497,33	0,03%	1.040.932,18	70,26%
00000995 SINAPI	CABO DE COBRE, FLEXIVEL, CLASSE 4 OU 5, ISOLACAO EM PVC/A, ANTICHAMA BVF-F4, COBERTURA PVC-STI, ANTICHAMA BVF-B, 1 CONDUTOR, 0,6/1 KV, SECAO NOMINAL 16 MM2	Material	M	45.000,00	11,02	495,90		495,90	0,03%	1.041.428,08	70,29%
00002731 SINAPI	POSTE ROLICO DE MADEIRA TRATADA, D = 20 A 25 CM, H = 12,00 M, EM BUCALIPTO OU EQUIVALENTE DA REGIÃO	Material	M	7.960,00	62,03	493,76		493,76	0,03%	1.041.921,84	70,32%
002613 SBC	FUNDO SELADORA PARA TINTA ACRILICA SIVINIL (18 LITROS)	Material	L	59.488,00	8,28	492,56		492,56	0,03%	1.042.414,40	70,36%
00002436 Prédrio	Presilhas para travessamento do cabo (convencional nos trilhos SARRAHO NÃO APARELHADO - 2,5 X 7" CM, EM MACACANDUBA, ANGELIM OU EQUIVALENTE DA REGIÃO - BRUTA	Material	UN	48.000,00	10,14	486,72		486,72	0,03%	1.042.901,12	70,39%
00004417 SINAPI	ANGELIM OU EQUIVALENTE DA REGIÃO - BRUTA	Material	M	128.798,5	3,60	463,67		463,67	0,03%	1.043.364,79	70,42%
00004011 SINAPI	GEOTÊXTIL NÃO TECIDO AGUINHADO DE FILAMENTOS CONTÍNUOS 100% POLIÉSTER, RESISTÊNCIA A TRAÇÃO = 10 KN/M	Material	M2	92.481,4	4,94	456,86		456,86	0,03%	1.043.821,65	70,45%

CONSTRUTORA PROGRESSO
 RUA COMETA HALLEY, Nº 03 - SALA 03 - BAIRRO ALIBIXO - CEP 69.060-095 MAAUAUS - AM
 TELÉFONES: (92) 3584-5159 / 99162-1679
 CNPJ 06.219.589/0001-22 INSC. MUNICIPAL 10863901
 CONSTRUTORA PROGRESSO
 Christa Butler
 Eng.º em Civil - CRB 033404

Obra
CONTRATAÇÃO DE EMPRESA ESPECIALIZADA PARA PRESTAÇÃO DE SERVIÇOS DE CONSTRUÇÃO DA EDIFICAÇÃO DESTINADA A INSTALAR AS PROMOTORIAS DE JUSTIÇA DA COMARCA DE ITACOAETARA/AM

Bancos
 SINAPI - 07/2021 - Amazonas
 SINC - 06/2021 - Amazonas
 SICH03 - 01/2021 - Amazonas
 SICH02 - 11/2016 - Amazonas
 ORS - 05/2021 - Sergipe
 SEINFRA - 027 - Ceará

B.D.I.:
 B.D.I. DIFERENCIADO: 28,35%
 17,35%
 Encargos Sociais: 86,60%
 Desoneração: 49,17%
 Mensalistas: 49,17%



Código Banco	Descrição	Tipo	Unidade	Quantidade	Preço		Preço Total	Peso	Valor Acumulado
					Operativa	Operativa			
0001154 SINAPI	PORTA CORTA-FOGO PARA SAÍDA DE EMERGENCIA, COM FECHADURA, VAO LIZ DE 90 X 210 CM, CLASSE P-90 (NBR 11742)	Material	UN	1,0000	456,37	456,37	456,37	0,03%	1044,278,02
2657 ORSE	Bloco cerâmico, de vedação, 6 furos horizontais, dim. 9 x 19 x 24 cm	Material	UN	640,0000	0,71	454,40	454,40	0,03%	1044,732,42
00002377 SINAPI	DISJUNTOR TERMOMAGNETICO TRIPOLAR 200 A / 600 V, TIPO FXD / MCC - 35 KA	Material	UN	1,0000	448,39	448,39	448,39	0,03%	1045,180,81
18629 SEINFRA	VINIL AUTO-ADESIVO FOSCO OU BRILHANTE C/ APLICAÇÃO	Material	M2	4,9200	90,87	447,08	447,08	0,03%	1045,627,89
005800 SBC	DUCHA REDONDA PAREDE BRANCA NEW 4" FAME	Material	UN	4,0000	111,70	446,80	446,80	0,03%	1046,074,69
002279 SBC	REGISTRO GAVETA BRONZE BRUTO 1502 B 2" DUCHA	Material	UN	4,5200	96,97	434,24	434,24	0,03%	1046,508,93
00039017 SINAPI	ESPACADOR / DISTANCIADOR CIRCULAR COM ENTALDA LATERAL, EM PLASTICO, PARA VERGALHAO *4,2 A 12,5" MM, COBRIMENTO 20 MM	Material	UN	2,4857296	0,17	422,57	422,57	0,03%	1046,931,50
00025954 SINAPI	GUINDASTE HIDRAULICO AUTOPROPELIDO COM LANÇA TELESCOPICA 40 M, CAPACIDADE MAXIMA 60 T, POTENCIA 260 KW, TRACA0 6 X 6	Equipamento	UN	0,0002	1,690232,10	421,21	421,21	0,03%	1047,352,71
011802 SBC	MODULORA ALUMINIO A28 ANODIZADO 12cm PARA ESPELHO	Material	M	23,3200	17,93	418,13	418,13	0,03%	1047,770,83
008050 SBC	VASO SANITARIO CONVENCIONAL BRANCO SABANA 3500 CASA	Material	UN	4,0000	103,46	413,84	413,84	0,03%	1048,184,67
002706 SBC	CABO PP COBPLAST 3 CONDUTORES 450/750V 2,5mm²	Material	M	52,0000	7,88	409,76	409,76	0,03%	1048,594,43
042519 SBC	ARGAMASSA PRONTA PARA REJUNTAMENTO CERAMICO(0,45kg/m2)	Material	KC	154,7936	2,60	402,46	402,46	0,03%	1048,996,90
00001862 SINAPI	CAIXA INTERNA/EXTERNA DE MEDIÇÃO PARA 1 MEDIDOR TRIFASICO COM VISOR EM CHAPA DE AÇO 18 USC (PADRÃO DA CONCESSIONARIA LOCAL)	Material	UN	2,0000	200,71	401,42	401,42	0,03%	1049,398,32
005209 SBC	JOELHO 90 PVC ROSCAVEL 2"	Material	UN	8,0000	49,41	395,28	395,28	0,03%	1049,793,60
012743 SBC	DOBRADICA FERRO GALVANIZADO 1,1/2"x3"	Material	UN	45,0000	8,74	393,30	393,30	0,03%	1050,186,90
00001007 SINAPI	CABO DE COBRE RIGIDO, CLASSE 2, ISOLACAO EM PVC/A, ANTICHAMA BWP-B, 1 CONDUTOR, 450/750 V, SECAO NOMINAL 50 MM²	Material	M	12,0000	32,23	386,76	386,76	0,03%	1050,573,66
00000086 SINAPI	ADAPTADOR PVC SOLDAVEL COM FLANGES LIVRES, 40 MM X 1 1/4" PARA CAIXA D'AGUA	Material	UN	15,0000	25,27	379,05	379,05	0,03%	1050,952,71
12141 ORSE	Caixa de equipendalização em aço 200x200x90mm, para embutir com tampa, com 9 terminais, ref:TEL-901 ou similar (SPDA)	Material	UN	1,0000	368,83	368,83	368,83	0,02%	1051,321,54
203037 SBC	ACESSIBILIDADE - BOTOEIRA ANTI PANICO ALARME WC AUDIOVISUAL, PNE/PXD NBR9050	Material	UN	1,0000	364,24	364,24	364,24	0,02%	1051,685,78
00001589 SINAPI	TERMINAL METALICO A PRESSAO PARA 1 CABO DE 70 MM² COM 1 FURO DE FIXACAO	Material	UN	72,0000	5,01	360,72	360,72	0,02%	1052,046,50
003348 SBC	ELETRODUTO PVC RIGIDO ROSCAVEL 3/4"	Material	M	126,0000	2,74	345,24	345,24	0,02%	1052,391,74
00001543 SINAPI	TERMINAL METALICO A PRESSAO PARA 1 CABO DE 16 A 25 MM² COM 2 FUR0S PARA FIXACAO	Material	UN	24,0000	14,20	340,80	340,80	0,02%	1052,732,54
00004226 SINAPI	GAS DE COZINHA - GIP	Material	KG	43,6124	7,53	328,40	328,40	0,02%	1053,060,94

CONSTRUTORA PROGRESSO LTDA
 Avenida ...
 Recife

RUA COMETA HALLEY, Nº 03 - SALA 03 - BAIRRO ALEXANDRE - CEP 69.060-095 MANAUS - AM
 TELEFONES: (92) 3584-5159 / 99162-1673
 CNPJ 06.219.583/0001-22 INSC. MUNICIPAL 10863901

CONSTRUTORA PROGRESSO LTDA
 Cristiano Buler
 INSC. ESTADUAL 15809/000

Outra
 CONTRATAÇÃO DE EMPRESA ESPECIALIZADA PARA PRESTAÇÃO DE SERVIÇOS DE CONSTRUÇÃO DA
 EDIFICAÇÃO DESTINADA A INSTALAR AS PROMOTORIAS DE JUSTIÇA DA COMARCA DE
 ITACOAIBA/AM

Bancos
 SINAPI - 07/2021 - Amazonas
 SBC - 06/2021 - Amazonas
 SICRO3 - 01/2021 - Amazonas
 SICRO2 - 11/2016 - Amazonas
 ORSE - 05/2021 - Sergipe
 SENFRA - 027 - Ceará

B.D.I.:
 B.D.I. DIFERENCIADO: 26,35%
 17,35%
 Encargos Sociais
 Desonerado: 86,60%
 Mensalista: 49,17%



Código	Banco	Descrição	Tipo	Unidade	Quantidade		Preço		Preço Total		Peso	Valor	
					Operativa	Operativa	Operativa	Improdutiva	Operativa	Improdutiva		Acumulado	Peso Acumulado
00001014	SINAPI	CABO DE COBRE FLEXÍVEL, CLASSE 4 OU 5, ISOLAÇÃO EM PVC/A, ANTICHAMMA BW-F-B, 1 CONDUTOR, 450/750 V, SEÇÃO NOMINAL 2,5 MM ²	Material	M	209,9160	1,54	323,27		323,27		0,02%	1.053,384,21	71,10%
0003104	SINAPI	TORNEIRA ALAVANCA PARA P.C.D. AUTOMÁTICA BICA BAIXA M2	Material	UN	1,0000	322,83	322,83		322,83		0,02%	1.053,707,04	71,12%
0003104	SINAPI	MBRANÇO CERVINA	Material	UN	1,0000	80,44	321,76		321,76		0,02%	1.054,028,80	71,14%
00006005	SINAPI	REGISTRO GAVETA COM ACABAMENTO E CANOPLA CROMADOS, SIMPLES, BITOLA 3/4" (REF. 1509)	Material	UN	7,0000	45,13	315,91		315,91		0,02%	1.054,344,71	71,16%
000217	SBC	ACABAMENTO DE REGISTRO PRESSAO CROMADO 1/2" LEVEL DECA	Material	UN	2,0000	154,06	308,12		308,12		0,02%	1.054,652,83	71,18%
00012118	SINAPI	KIT DE PROTEÇÃO ARSTOP PARA AR CONDICIONADO, TOMADA PADRAO 2P+T 20 A, COM DISJUNTOR UNIPOLAR DIN 20A	Material	UN	24,0000	12,82	307,68		307,68		0,02%	1.054,960,51	71,20%
00036785	SINAPI	GRANALHA DE AÇO, ANGULAR (GRIT) PARA JATEAMENTO, PENEIRA 141A, 19 MM (SAE G16)	Equipamento	SC25KG	2,8501	107,10	305,25		305,25		0,02%	1.055,265,76	71,23%
00036791	SINAPI	TORNEIRA CROMADA DE MESA PARA LAVATORIO, BICA ALTA (REF. 1195)	Material	UN	4,0000	75,36	301,44		301,44		0,02%	1.055,567,20	71,25%
00039248	SINAPI	ELETRODUTOBUTO PEAD FLEXÍVEL, PAREDE SIMPLES, CORRUGAÇÃO HELICOIDAL, COR PRETA, SEM ROSCA, DE 4" PARA CABBAMENTO SUBTERRANEO (NBR 15715)	Material	M	12,1800	24,71	300,97		300,97		0,02%	1.055,868,17	71,27%
005001	SBC	CABO ANUMEX GREEN 1 CONDUTOR 450/750V fmm2	Material	M	64,6272	4,55	294,05		294,05		0,02%	1.056,162,22	71,29%
00001019	SINAPI	CABO DE COBRE, FLEXÍVEL, CLASSE 4 OU 5, ISOLAÇÃO EM PVC/A, ANTICHAMMA BW-F-B, COBERTURA PVC-STL, ANTICHAMMA BW-F-B, 1 CONDUTOR, 0,9/1,1V, SEÇÃO NOMINAL 35 MM ²	Material	M	12,5400	23,13	290,05		290,05		0,02%	1.056,452,27	71,31%
008986	SBC	TORNEIRA DE PAREDE 1178.C LIXX DECA	Material	UN	1,0000	285,64	285,64		285,64		0,02%	1.056,737,91	71,32%
2315	ORSE	Tubo de aço galvanizado leve c/ costura c/ rosca KSF Ø = 26,5mm (3/4"), e = 2,25mm, L = 6000mm, NBR 5580	Material	M	12,0000	23,71	284,52		284,52		0,02%	1.057,022,43	71,34%
00034653	SINAPI	DISJUNTOR TIPO DIN /IEC, MONOPOLAR DE 6, 4T, 32A	Material	UN	38,0000	7,35	279,30		279,30		0,02%	1.057,301,73	71,36%
INS-941533	Prebitto	INSULTEMA ANTI-VANDALISMO PS 4000	Material	M2	3,7050	74,52	276,10		276,10		0,02%	1.057,577,83	71,38%
00036520	SINAPI	BACIA SANITÁRIA (VASO) CONVENCIONAL, PARA PCD SEM FURTO FRONTAL, DE LOUCA BRANCA, SEM ASSENTO	Material	UN	1,0000	269,60	269,60		269,60		0,02%	1.057,847,43	71,40%
00002678	SINAPI	ELETRODUTO DE PVC RIGIDO SOLDAVEL, CLASSE B, DE 25 MM	Material	M	144,0000	1,81	260,64		260,64		0,02%	1.058,108,07	71,42%
001205	SBC	PREÇO FERRO GALVANIZADO 17x27 (226 un/An)	Material	KG	16,1170	16,15	260,29		260,29		0,02%	1.058,368,36	71,43%
004255	SBC	PORTA PAPEL HIGIENICO DE EMBUTIR CROMADO CRISMETAL	Material	UN	5,0000	51,74	258,70		258,70		0,02%	1.058,627,06	71,45%
00002688	SINAPI	ELETRODUTO PVC FLEXÍVEL CORRUGADO, COR AMARELA, DE 25 MM	Material	M	158,4000	1,62	256,61		256,61		0,02%	1.058,883,66	71,47%
028890	SBC	ACIONADOR DE FECHADURA ELÉTRICA 12V POR CONTROLE REMOTO AGL	Material	UN	3,6375	70,38	256,01		256,01		0,02%	1.059,139,67	71,49%
00003767	SINAPI	LIXA EM FOLHA PARA PAREDE OU MADEIRA, NUMERO 120 (COR VERMELHA)	Material	UN	770,2675	0,33	254,19		254,19		0,02%	1.059,393,86	71,50%
00036152	SINAPI	OCULOS DE SEGURANÇA CONTRA IMPACTOS COM LENTE INCOLOR, AMACAO NYLON, COM PROTECAO UVA F UVB	Material	UN	48,0000	5,26	252,48		252,48		0,02%	1.059,646,34	71,52%

CONSTRUTORA PROGRESSO
 Januária Fomde
 Curitiba
 Rua Cometa Valley, nº 03 - Sala 03 - Bairro Ateixo - CEP 69.060-095 Manaus - AM
 TELEFONES: (92) 3594-5159 / 99162-1673
 CNPJ: 06.219.583/0001-22 INSC. MUNICIPAL: 10863901
 CONSTRUTORA PROGRESSO
 Curitiba
 Rua Cometa Valley, nº 03 - Sala 03 - Bairro Ateixo - CEP 69.060-095 Manaus - AM

Obrs
 CONTRATAÇÃO DE EMPRESA ESPECIALIZADA PARA PRESTAÇÃO DE SERVIÇOS DE CONSTRUÇÃO DA
 EDIFICAÇÃO DESTINADA A INSTALAR AS PROMOTORIAS DE JUSTIÇA DA COMARCA DE
 ITACOMARAJAM

Bancos
 SINAPI - 07/2021 - Amazonas
 SBC - 06/2021 - Amazonas
 SICRO3 - 01/2021 - Amazonas
 SICRO2 - 11/2016 - Amazonas
 ORSE - 05/2021 - Sergipe
 SENFRA - 027 - Ceará

B.D.I.:
 B.D.I. DIFERENCIADO:
 28,35%
 17,35%
 Encargos Sociais
 Desonerado:
 Honorar: 86,60%
 Mensalista: 49,17%



Código Banco	Descrição	Tipo	Unidade	Quantidade		Preço		Preço Total	Peso	Valor	Peso Acumulado
				Operativa	Operativa	Operativa	Improdutiva				
11098 ORSE	Bandeja para rack 19" deslizante, perfurada, 400mm de profundidade	Material	UN	2,0000	124,85	249,70		249,70	0,02%	1.059,896,04	71,54%
COMP-943306	LAVATÓRIO LOUCA BRANCA SUSPENSO, *45,5 X 35CM OU EQUIVALENTE, PARA BANHEIRO FRIE	Material	UN	1,0000	248,40	248,40		248,40	0,02%	1.060,144,44	71,55%
00037731 SINAPI	CARROCERIA FIXA ABERTA DE MADEIRA PARA TRANSPORTE GERAL DE CARGA SECA DIMENSÕES APROXIMADAS 2,5 X 7,00 X 0,50 M (INCLUI MONTAGEM, NÃO INCLUI CAMINHÃO)	Material	UN	0,0102	23.915,48	244,19		244,19	0,02%	1.060,388,63	71,57%
11482 ORSE	Vozes panel 24 portas cat 6	Material	UN	1,0000	243,79	243,79		243,79	0,02%	1.060,632,42	71,59%
00011758 SINAPI	SABONETEIRA PLÁSTICA TIPO DISPENSER PARA SABONETE LÍQUIDO COM RESERVATÓRIO 800 A 1500 ML	Material	UN	5,0000	48,19	240,95		240,95	0,02%	1.060,873,37	71,60%
00040552 SINAPI	PARAFUSO, AUTO ATARRACHANTE, CABEÇA CHATA, FENDA SIMPLRES, 1/4 (6,35 MM) X 25 MM	Material	CENTO	9,5707	25,09	240,13		240,13	0,02%	1.061,113,49	71,62%
065247 SBC	TORNEIRA ALAVANCA PARA P.C.D. AUTOMÁTICA BRCA ALTA MOVEL NBR9050 CERTIVA	Material	UN	2,0000	119,98	239,96		239,96	0,02%	1.061,353,45	71,64%
00009868 SINAPI	TUBO PVC SOLDAVEL, DN 25 MM, AGUA FRIA (NBR-5648)	Material	M	90,9153	2,63	239,11		239,11	0,02%	1.061,592,56	71,65%
000779 SBC	ACO CA 50 6,3mm (1/4") (0,248 kg/m)	Material	KG	27,5000	8,69	238,98		238,98	0,02%	1.061,831,54	71,67%
MPAM 05/2016	Registro de Obra No CREBA Valor do Contrato acima de R\$15.000,00	Taxas	UN	1,0000	233,94	233,94		233,94	0,02%	1.062,065,48	71,68%
00001527 SINAPI	CONCRETO USINADO BOMBEAVEL, CLASSE DE RESISTENCIA CZ5, COM BRITA 0 E 1, SLUMP = 100 +/- 20 MM, INCLUI SERVIÇO DE BOMBUEAMENTO. (NBR 9953)	Material	M3	0,4964	461,14	228,89		228,89	0,02%	1.062,294,36	71,70%
203042 SBC	CABO HDPE 1/2" X 1/2" X 1/2" - 20m	Material	UN	2,0000	114,43	228,86		228,86	0,02%	1.062,523,22	71,72%
00009874 SINAPI	TUBO PVC SOLDAVEL, DN 40 MM, AGUA FRIA (NBR-5648)	Material	M	26,1287	8,60	224,71		224,71	0,02%	1.062,747,93	71,73%
00020271 SINAPI	TANQUE LOUCA BRANCA COM COLUNA, 30" L	Material	UN	1,0000	223,55	223,55		223,55	0,02%	1.062,971,48	71,75%
00004384 SINAPI	PARAFUSO NIQUELADO COM ACABAMENTO CROMADO PARA FIXAR PEÇA SANITÁRIA, INCLUI PORCA CEGA, ARBUELA E BUCHA DE	Material	UN	18,0000	12,04	216,72		216,72	0,01%	1.063,188,20	71,76%
089855 SBC	NYLON TAMANHO S-10	Material	UN	4,0000	53,74	214,96		214,96	0,01%	1.063,403,16	71,77%
00001871 SINAPI	CORRIS 80x120cm	Material	UN	58,5000	3,63	212,36		212,36	0,01%	1.063,615,52	71,79%
00025067 SINAPI	ELETRODUTO REVENEL CORRUGADO	Material	UN	68,1014	3,10	211,11		211,11	0,01%	1.063,826,63	71,80%
00004302 SINAPI	BLOCO DE CONCRETO ESTRUTURAL 19 X 19 X 39 CM, PBR 4,5 MPA (NBR 6136)	Material	UN	68,0400	3,02	205,48		205,48	0,01%	1.064,032,11	71,82%
00004302 SINAPI	PARAFUSO ZINCOADO ROSCA SOBERBA, CABEÇA SEXTAVADA, 5/16" X 250 MM, PARA FIXAÇÃO DE TELHA EM MADEIRA	Material	UN	68,0400	3,02	205,48		205,48	0,01%	1.064,237,22	71,83%
3374 ORSE	Arpessas Industrializadas, Votomassa AG-III, ou similar	Material	KG	126,7415	1,50	205,11		205,11	0,01%	1.064,442,72	71,84%
492 ORSE	Canaleta plástica 20 x 10mm, com divisória (ref:308 01, Pal Lagrand ou similar)	Material	M	66,0000	3,06	201,96		201,96	0,01%	1.064,643,18	71,84%
00010507 SINAPI	VIDRO TEMPERADO INCOLOR E 10 MM, SEM COLOCAÇÃO	Material	M2	0,4640	424,86	197,14		197,14	0,01%	1.064,839,32	71,85%
00004741 SINAPI	PO DE PEDRA (POSTO PEDREIRA/FORNecedor, SEM FRETE)	Material	M3	2,4052	81,11	195,17		195,17	0,01%	1.064,831,48	71,87%
MPAM - Div - Pedrinho	ADDSIVO COM INIÇÃO DE DISTANCIAMENTO SOCIAL	Material	UN	12,0000	16,24	194,88		194,88	0,01%	1.065,026,36	71,88%
003949 SBC	CURVA 90 PVC CURTA ESCOTO SERIE NORMAL, 100mm	Material	UN	6,0000	31,87	191,22		191,22	0,01%	1.065,217,58	71,90%
008428 SBC	FERRAGEM - SUPORTE COM BANDEIRA FIXO EM TUBO QUADRADO - 120 - TUBO 50x50	Material	UN	1,5000	124,75	187,13		187,13	0,01%	1.065,404,71	71,91%

CONSTRUTORA PROGRESSO
 Jacyrina Góes
 Diretora

RUA COMETA HALLEY, Nº 03 - SALA 03 - BAIRRO ALEXO - CEP 69.060-095 - MANAUS - AM
 TELEFONES: (92) 3584-5159 / 99162-1673
 CNPJ 06.219.583/0001-22 INSC. MUNICIPAL 10863901

CONSTRUTORA PROGRESSO
 Ortulina Belder
 Eng. OMI OSA - INSC. OMI

Obra
CONTRATAÇÃO DE EMPRESA ESPECIALIZADA PARA PRESTAÇÃO DE SERVIÇOS DE CONSTRUÇÃO DA EDIFICAÇÃO DESTINADA A INSTALAR AS PROMOTORIAS DE JUSTIÇA DA COMARCA DE TRACODATA/AM

Bancos
 SINAPI - 07/2021 - Amazonas
 SBC - 06/2021 - Amazonas
 SICRO3 - 01/2021 - Amazonas
 SICRO2 - 11/2016 - Amazonas
 ORSE - 05/2021 - Sergipe
 SEINFRA - 027 - Ceará

B.D.I.:
 B.D.I. DIFERENCIADO:
 26,35%
 17,35%
 Encargos Sociais
 Desonerado:
 Mensal: 86,60%
 Mensalista: 49,17%

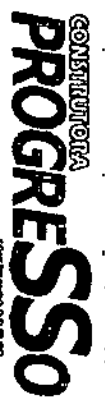

Curva ABC de Insumos

Código	Banco	Descrição	Tipo	Unidade	Quantidade	Preço		Preço Total	Peso	Valor	Peso Acumulado
						Operativa	Operativa				
INS-409336	Próprio	Conector Vidro Balun Passivo CFTV Até 400 Metros	Material	UN	32,0000	5,21	182,72	182,72	0,01%	1.065.587,43	71,92%
000020270	SINAPI	LAVATORIO / CUBA DE EMBUTIR, OVAL, DE LOUCA COLORIDA, SEM LADDO, DIMENSÕES *50 X 35* CM (L X G)	Material	UN	4,0000	44,55	178,20	178,20	0,01%	1.065.765,63	71,93%
000000131	SINAPI	ADESIVO ESTRUTURAL A BASE DE RESINA EPOXI, BICOMPONENTE, PASTOSO (TIPO TROPICO)	Material	KG	7,1179	24,72	175,95	175,95	0,01%	1.065.941,58	71,95%
000200893	SINAPI	SOLUÇÃO EMPADROA PARA PVC, FRASCO COM 1000 CM3	Material	UN	4,4773	38,75	173,49	173,49	0,01%	1.066.115,08	71,96%
000020193	SINAPI	LOCALIAÇÃO DE ANAIME METALICO TIPO FACHADEIRO, LARGURA DE 1,20 M, ALTURA POR PEÇA DE 2,0 M, INCLUINDO SAPATAS E ITENS NECESSARIOS A INSTALACAO	Equipamento	M2XMS	48,0000	3,59	172,32	172,32	0,01%	1.066.287,40	71,97%
004480	SBC	TUBO PVC ESCOTO, SERIE NORMAL 100mm (METRO)	Material	M	16,0000	10,73	171,68	171,68	0,01%	1.066.459,08	71,98%
00001096	SINAPI	ARMACAO VERTICAL COM HASTE E CONTRA-PINO, EM CHAPA DE ACO GALVANIZADO 3/16" COM 4 ESTRIBOS E 4 ISOLADORES	Material	UN	2,0000	85,58	171,16	171,16	0,01%	1.066.630,24	71,99%
00003772	SINAPI	LONA PLASTICA PESADA PRETA, E = 150 MICRA	Material	M2	256,0560	0,66	169,00	169,00	0,01%	1.066.799,24	72,00%
00001872	SINAPI	CAIXA DE PASSAGEM, EM PVC, DE 4 X 2", PARA ELETRODUTO FLEXIVEL CORRUGADO	Material	UN	83,0000	2,03	168,49	168,49	0,01%	1.066.967,73	72,02%
00011253	SINAPI	CAIXA DE PASSAGEM/LUZ / TELEFONIA, DE EMBUTIR, EM CHAPA DE ACO GALVANIZADO, DIMENSÕES 60 X 60 X 12* CM (PADRÃO CONCESSIONARIA LOCAL)	Material	UN	1,0000	168,28	168,28	168,28	0,01%	1.067.136,01	72,03%
00000937	SINAPI	FIO DE COBRE, SOLIDO CLASSE 1, SOLUCAO EM PVC/A, ANTICHAMA	Material	M	27,0000	6,13	165,51	165,51	0,01%	1.067.301,52	72,04%
00009867	SINAPI	TUBO PVC SOLDAVEL, DN 20 MM, AGUA FRIA (RBR-5648)	Material	M	29,6587	2,05	163,30	163,30	0,01%	1.067.464,82	72,05%
000039245	SINAPI	ELETRODUTO PVC FLEXIVEL CORRUGADO, REFORCADO, COR LARANJA, DE 32 MM, PARA LAJES E PISOS	Material	M	34,1000	4,77	162,66	162,66	0,01%	1.067.627,47	72,06%
005594	SBC	COMPENSADO COMUM TAVUME MADEIRIT 6mm	Material	M2	6,1215	26,31	161,06	161,06	0,01%	1.067.788,53	72,07%
MPAM 05/2016	Próprio	1,10x2,20m(2,42m2)	Taxas	UN	1,0000	159,60	159,60	159,60	0,01%	1.067.948,13	72,08%
00010535	SINAPI	Registro e Taxas na Prefeitura	Taxas	UN	1,0000	159,60	159,60	159,60	0,01%	1.068.107,73	72,09%
0001676	SINAPI	BETONEIRA CAPACIDADE NOMINAL 400 L, CAPACIDADE DE MISTURA 280 L, MOTOR ELÉTRICO TRIFÁSICO 220/380 V POTENCIA 2 CV, SEM CARRREGADOR	Equipamento	UN	0,0416	3767,40	156,88	156,88	0,01%	1.068.105,01	72,09%
00039101	SINAPI	REGISTRO DE ESFERA, PVC COM VOLANTE VS. SOLDAVEL, DN 40 MM, COM CORPO DIVIDIDO	Material	UN	4,0000	37,83	151,32	151,32	0,01%	1.068.256,33	72,10%
003551	SBC	TOMADA 2P+1, 10A, 250V (APENAS MODULO)	Material	UN	34,0000	4,43	150,62	150,62	0,01%	1.068.406,95	72,11%
0001149	SINAPI	CAIXA DE DESCARGA PVC SOBREPOR BRANCA COM ENGATE 9	Material	UN	4,0000	36,93	147,72	147,72	0,01%	1.068.554,67	72,12%
0003300	SBC	LITROS TIGRE	Material	UN	4,0000	36,93	147,72	147,72	0,01%	1.068.554,67	72,12%
00001879	SINAPI	PRIMEIR EPOXI	Material	GL	1,0476	140,45	147,14	147,14	0,01%	1.068.701,80	72,13%
00001879	SINAPI	TUBO PVC AGUA ROSCA 1/2"	Material	M	12,0000	12,04	144,48	144,48	0,01%	1.068.846,28	72,14%
00020157	SINAPI	CURVA 90 GRAUS, LONGA, DE PVC RIGIDO ROSCAVEL, DE 3/4", PARA ELETRODUTO	Material	UN	61,0000	2,36	143,96	143,96	0,01%	1.068.990,24	72,15%
000981	SBC	IOELHO, PVC SERIE R 90 GRAUS, DN 100 MM, PARA ESCOTO OU AGUAS PLUVIAIS PRELIMIAIS	Material	UN	8,5621	16,78	143,67	143,67	0,01%	1.069.133,92	72,16%
00012070	SINAPI	ASSENTO SANITARIO OVAL, SOFT, BRANCO ASTRA	Material	UN	4,0000	35,60	142,40	142,40	0,01%	1.069.276,32	72,17%
00007288	SINAPI	ELETRODUTO DE PVC RIGIDO SOLDAVEL, CLASSE B, DE 40 MM	Material	M	36,0000	3,88	139,68	139,68	0,01%	1.069.416,00	72,18%
00007288	SINAPI	TINTA ESMALTE SINTETICO PREMIUM FOSCO	Material	L	8,5192	16,30	138,86	138,86	0,01%	1.069.554,86	72,19%

CONSTRUTORA PROGRESSO
 January Fonde
 Diretor

RUA COMITIA HALLLEY, Nº 03 - SALA 03 - BAIRRO ALEIRO - CEP 69.060-095 MANAUS - AM
 TELEFONES: (92) 3594-5159 / 99162-1673
 CNPJ 06.219.583/0001-22 INSC. MUNICIPAL 10863901

CONSTRUTORA PROGRESSO
 Cristiano Rieder
 Engº Civil CREA 3800/AM

Obra
CONTRATAÇÃO DE EMPRESA ESPECIALIZADA PARA PRESTAÇÃO DE SERVIÇOS DE CONSTRUÇÃO DA EDIFICAÇÃO DESTINADA A INSTALAR AS PROMOTORIAS DE JUSTIÇA DA COMARCA DE ITACOAIRARA/AM

Bancos
 SINAPI - 07/2021 - Amazonas
 SBC - 06/2021 - Amazonas
 SICRO3 - 01/2021 - Amazonas
 SICRO2 - 11/2016 - Amazonas
 ORSE - 05/2021 - Sergipe
 SINFRA - 027 - Ceará

B.D.I:
 B.D.I. DIFERENCIADO:
 28,35%
 17,35%

Encargos Sociais
 Desonerado:
 Honorária: 86,60%
 Mensalista: 49,17%



Código	Banco	Descrição	Tipo	Unidade	Quantidade		Preço		Preço Total		Peso	Valor	
					Operativa	Operativa	Operativa	Operativa	Improdutiva	Operativa		Improdutiva	Acumulado
00001322	SINAPI	ADESIVO PLASTICO PARA PVC, FRASCO COM 850 GR	Material	UN	28553	4661	138,79	138,79	0,01%	1069,693,64	72,20%		
00011991	SINAPI	HASTE DE ATERRAMENTO EM ACO GALVANIZADO TIPO CANTONEIRA COM 200 M DE COMPRIMENTO, 25 X 25 MM E CHAPA DE 3/16"	Material	UN	3,0000	43,66	136,98	136,98	0,01%	1069,830,62	72,21%		
4232	ORSE	Kit de acessórios para banheiro em ABS/Alumínio com 5 peças (01 cabide, 01 saboneteira, 01 papeltoira, 01 porta-toalha toiro e 01 porta-toalha banho)	Material	UN	5,0000	27,13	135,65	135,65	0,01%	1069,966,27	72,22%		
00037590	SINAPI	SUPORTE MAO-FRANCESA EM ACO, ABAS IGUAIS 30 CM, CAPACIDADE MINIMA 60 KG, BRANCO	Material	UN	8,0000	16,73	133,84	133,84	0,01%	1070,100,11	72,23%		
00011580	SINAPI	TRILHO QUADRADO FRIZADO PARA RODIZIO (VERGALHAO MACICO) EM ALUMINIO, COM DIMENSOES DE 6 X 6 X 6 MM	Material	M	25,2000	5,29	133,31	133,31	0,01%	1070,233,42	72,24%		
00038643	SINAPI	VALVULA EM METAL CROMADO PARA LAVATORIO, 1" SEM LADRADO	Material	UN	5,0000	26,60	133,00	133,00	0,01%	1070,366,42	72,24%		
087202	SBC	ELETROCALHA PERFORADA TIPO "U" 400X100MM CHAPA 18	Material	M	1,6500	80,69	132,99	132,99	0,01%	1070,499,41	72,25%		
2064	ORSE	Suporte em "U" para fixação do pendural em lidas de tesouras, em barra 4" x 3/16" com parafuso e porca 5/8"	Material	UN	1,0500	126,23	132,54	132,54	0,01%	1070,631,95	72,26%		
0008772	SBC	COLA PARA LAMINADO FOMINICA 3,78kg/m2	Material	KG	6,0000	21,53	129,18	129,18	0,01%	1070,761,13	72,27%		
INS-824940	Próprio	Mosse wireless 24 gHz fio jongo alcance (10m)	Material	UN	1,0000	126,68	126,68	126,68	0,01%	1070,887,81	72,28%		
2226	ORSE	Tinha esmalte elástico (coral ou similar) Tinha esmalte sintético, Coral ou similar (galda de 3,6 l)	Material	L	6,2622	20,07	125,68	125,68	0,01%	1071,013,50	72,29%		
00002512	SINAPI	BRACO P/ LUMINARIA PUBLICA 1 X 1,50M ROMAGNOLE OU EQUIV	Material	UN	6,0000	20,88	125,28	125,28	0,01%	1071,138,78	72,30%		
00000392	SINAPI	ABRACADURIA EM ACO PARA AMARRACAO DE ELETRODUTOS, TIPO D, COM 1/2" E PARAFUSO DE FIXACAO	Material	UN	116,7470	1,07	124,92	124,92	0,01%	1071,263,70	72,31%		
00037329	SINAPI	REJUNTE EPOXI, QUALQUER COR	Material	KG	1,3301	92,16	122,58	122,58	0,01%	1071,386,28	72,31%		
00037591	SINAPI	SUPORTE MAO-FRANCESA EM ACO, ABAS IGUAIS 40 CM, CAPACIDADE DE MINIMA 70 KG, BRANCO	Material	UN	6,0000	20,10	120,60	120,60	0,01%	1071,506,88	72,32%		
00036206	SINAPI	BARRA DE APOIO META, EM ACO INOX POLIDO, COMPRIMENTO 90 CM, DIAMETRO ALMINIO 3 CM	Material	UN	1,0000	120,57	120,57	120,57	0,01%	1071,627,45	72,33%		
00001588	SINAPI	TERMINAL METALICO A PRESSAO PARA 1 CABO DE 50 MM2 COM 1 FURO DE FIXACAO	Material	UN	24,0000	4,86	116,64	116,64	0,01%	1071,744,09	72,34%		
00005075	SINAPI	PEGO DE ACO POLIDO COM CABECA 18 X 30 (2 3/4 X 1 1/2)	Material	KG	9,0264	12,84	115,90	115,90	0,01%	1071,859,99	72,35%		
00036081	SINAPI	BARRA DE APOIO META, EM ACO INOX POLIDO, COMPRIMENTO 80CM, DIAMETRO MINIMO 3 CM	Material	UN	1,0000	115,09	115,09	115,09	0,01%	1071,975,08	72,35%		
0002274	SBC	REGISTO CAVETA BRONZE BRUTO 1/2"	Material	UN	4,0000	28,47	113,88	113,88	0,01%	1072,088,96	72,36%		
00000377	SINAPI	ASBESTO SANITARIO DE PLASTICO, TIPO CONVENCIONAL	Material	UN	5,0000	22,73	113,65	113,65	0,01%	1072,202,61	72,37%		
00001743	SINAPI	CUBA ACO INOX (AISI 304) DE EMBUTIR COM VALVULA 3 1/2" DE 46 X 30 X 12" CM	Material	UN	1,0000	112,33	112,33	112,33	0,01%	1072,314,94	72,38%		
00039961	SINAPI	SILICONE ACETICO USO GERAL, INCOLOR 280 G	Material	UN	9,0528	12,33	111,80	111,80	0,01%	1072,426,74	72,38%		
00006157	SINAPI	VALVULA EM METAL CROMADO PARA PLA AMERICANA 3,1/2 X 1,1/2	Material	UN	3,0000	36,33	108,99	108,99	0,01%	1072,535,73	72,39%		
00000003	SINAPI	ACIDO MURIATICO, DILUICAO 10% A 12% PARA USO EM LIMPEZA	Material	L	27,1800	4,00	108,72	108,72	0,01%	1072,644,45	72,40%		
00010886	SINAPI	EXTINTOR DE INCENDIO PORTATIL COM CARGA DE AGUA PRESSURIZADA DE 10 L, CLASSE A	Material	UN	1,0000	108,67	108,67	108,67	0,01%	1072,753,12	72,41%		

Obra
CONTRATAÇÃO DE EMPRESA ESPECIALIZADA PARA PRESTAÇÃO DE SERVIÇOS DE CONSTRUÇÃO DA EDIFICAÇÃO DESTINADA A INSTALAR AS PROMOTORIAS DE JUSTIÇA DA COMARCA DE ITACOATIARA/AM

Bancos
 SINAPI - 07/2021 - Amazonas
 SBC - 06/2021 - Amazonas
 SICRO3 - 01/2021 - Amazonas
 SICRO2 - 11/2016 - Amazonas
 ORSE - 05/2021 - Sergipe
 SEINFRA - 027 - Ceará

B.D.I:
 B.D.I. DIFERENCIADO:
 28,35%
 17,35%
 Encargos Sociais
 Desonerado:
 Horta: 86,60%
 Mensalistas: 49,17%



Código	Banco	Descrição	Tipo	Unidade	Quantidade		Preço		Preço Total		Peso	Valor	
					Operativa	Operativa	Operativa	Improdutiva	Operativa	Operativa		Acumulado	Peso Acumulado
00036205	SINAPI	BARRA DE APOIO RETA, EM AÇO INOX POLIDO, COMPRIMENTO 70CM, DIÂMETRO MÍNIMO 3 CM	Material	UN	1,0000	107,94	107,94	107,94	107,94	107,94	0,01%	1.072.861,06	72,41%
00011684	SINAPI	BINGATE / BARBELO FLEXÍVEL INOX 1/2" X 40 CM	Material	UN	4,0000	26,70	106,80	106,80	106,80	106,80	0,01%	1.072.967,86	72,42%
00037395	SINAPI	PINO DE AÇO COM FIBRO, HASTE E 27 MM (CARGA DIRETA)	Material	CENTO	3.3156	31,93	105,87	105,87	105,87	105,87	0,01%	1.073.073,73	72,43%
00000420	SINAPI	CINTA CIRCULAR EM AÇO GALVANIZADO DE 150 MM DE DIÂMETRO PARA FIXAÇÃO DE CAIXA MEDICAO, INCLUI PARAFUSOS E PORCAS	Material	UN	4,0000	25,79	103,16	103,16	103,16	103,16	0,01%	1.073.176,89	72,43%
00038169	SINAPI	CONJUNTO DE FERRAGENS PIVO, PARA PORTA PIVOTANTE DE ATE 100 KG, REGULAVEL COM ESHERA, CHOMADO - SUPERIOR E INTERIOR - COMPLETO	Material	CJ	2,0000	50,72	101,44	101,44	101,44	101,44	0,01%	1.073.278,33	72,44%
00011881	SINAPI	CAIXA DE CORDURA CILINDRICA EM CONCRETO SIMPLES, PRE-MOLDADA, COM DIÂMETRO DE 40 CM E ALTURA DE 45 CM, COM TAMPA	Material	UN	1,0000	99,88	99,88	99,88	99,88	99,88	0,01%	1.073.378,21	72,45%
005869	SBC	FITA PERFORADA GALVANIZADA PARA FIXAÇÃO 19mmx30m	Material	M	72,0000	1,37	98,64	98,64	98,64	98,64	0,01%	1.073.476,85	72,45%
00030193	SINAPI	LAMPADA LED 6 W BIVOLT BRANCA, FORMATO TRADICIONAL (BASE E27)	Material	UN	15,0000	6,55	98,25	98,25	98,25	98,25	0,01%	1.073.575,10	72,46%
00003524	SINAPI	IOELHO PVC, SOLDAVEL, COM BUCHA DE LATAO, 90 GRAUS, 25 MM X 3/4" PARA AGUA FRIA PREDIAL	Material	UN	19,0000	5,14	97,66	97,66	97,66	97,66	0,01%	1.073.672,76	72,47%
00003497	SINAPI	IOELHO DE REDUÇAO, PVC, ROSCAVEL COM BUCHA DE LATAO, 90 GRAUS, 3/4" X 1/2", PARA AGUA FRIA PREDIAL	Material	UN	9,0000	10,41	93,69	93,69	93,69	93,69	0,01%	1.073.766,45	72,47%
00001333	SINAPI	CHAPA DE AÇO GROSSA, ASTM A36, E = 1/2" (12,70 MM) 99,59 KG/M2	Material	KG	13,3036	7,04	93,66	93,66	93,66	93,66	0,01%	1.073.860,10	72,48%
005249	SBC	RELE FOTOELÉTRICO PARA LUMINARIAS 127/220V	Material	UN	3,0000	31,01	93,03	93,03	93,03	93,03	0,01%	1.073.953,13	72,49%
008419	SBC	DESMOLDANTE LÍQUIDO P/FORMAS ESTRUTURAS (L=75 ml)	Material	L	10,7900	8,28	93,34	93,34	93,34	93,34	0,01%	1.074.042,48	72,49%
00021127	SINAPI	FITA SOLANTE ADESIVA ANTICAMA, USO ATE 750 V, EM ROLLO DE 19 MM X 5 M	Material	UN	34,3821	2,59	89,05	89,05	89,05	89,05	0,01%	1.074.131,52	72,50%
031852	SBC	PLACA DE SINALIZAÇÃO FOTOLUMINESCENTE SAIDA DE EMERGENCIA 25x10cm NBR 13434-2-2004	Material	UN	7,0000	12,63	88,41	88,41	88,41	88,41	0,01%	1.074.219,93	72,50%
00001571	SINAPI	TERMINAL A COMPRESSAO EM COBRE ESTANHADO PARA CABO 4 MM2, 1 FURO E 1 COMPRESSAO, PARA PARAFUSO DE FIXAÇÃO MS	Material	UN	132,0000	0,66	87,12	87,12	87,12	87,12	0,01%	1.074.307,05	72,51%
00005061	SINAPI	PREÇO DE AÇO POLIDO COM CABECA 18 X 27 (1/2 X 10)	Material	KG	6,8582	12,61	86,62	86,62	86,62	86,62	0,01%	1.074.393,67	72,52%
00002679	SINAPI	ELETRODUTO DE PVC RÍGIDO SOLDAVEL, CLASSE B, DE 32 MM	Material	M	31,0000	2,79	86,49	86,49	86,49	86,49	0,01%	1.074.480,16	72,52%
00000154	SINAPI	TINTA / REVESTIMENTO A BASE DE RESINA EPOXI COM ALCAITRAO BICOMPONENTE	Material	L	2,1534	39,54	85,15	85,15	85,15	85,15	0,01%	1.074.565,31	72,53%
00001587	SINAPI	TERMINAL METALICO A PRESSAO PARA 1 CABO DE 35 MM2, COM 1 FURO DE BIXACO	Material	UN	24,0000	3,54	84,96	84,96	84,96	84,96	0,01%	1.074.650,27	72,53%
00038094	SINAPI	ESPELHO / PLACA DE 3 POSTOS 4" X 2", PARA INSTALACAO DE TOMADAS E INTERRUPTORES	Material	UN	51,0000	1,65	84,15	84,15	84,15	84,15	0,01%	1.074.734,42	72,54%
00004814	SINAPI	APARELHO SINALIZADOR LUMINOSO COM LED, PARA SAIDA GARAGEM, COM 2 LENTES EM POLICARBONATO, BIVOLT (INCLUI SUPORTE DE FIXACAO)	Material	UN	1,0000	83,30	83,30	83,30	83,30	83,30	0,01%	1.074.817,72	72,54%
00020047	SINAPI	REDUÇAO EXCENTRICA PVC, SERIE R, DN 150 X 100 MM, PARA ESGOTO OU AGUAS PLUVIAIS PREDIAIS	Material	UN	3,0597	27,08	82,86	82,86	82,86	82,86	0,01%	1.074.900,57	72,55%

CONSTRUTORA PROGRESSO
 JANNYR GONÇALVES
 Diretor
 RUA COMETA HALLLEY, Nº 03 - SALA 03 - BAIRRO ALEXO - CEP 69.066-095 MANAUS - AM
 TELEFONES: (92) 3584-5159 / 99162-1673
 CNPJ 06219583/0001-22 INSC. MUNICIPAL 10863901
 CONSTRUTORA PROGRESSO
 Christian Biefer
 Engº Civil 434.850-014

Obra
CONTRATAÇÃO DE EMPRESA ESPECIALIZADA PARA PRESTAÇÃO DE SERVIÇOS DE CONSTRUÇÃO DA EDIFICAÇÃO DESTINADA A INSTALAR AS PROMOTORIAS DE JUSTIÇA DA COMARCA DE ITACOAATARA/AM

Bancos
 SINAPI - 07/2021 - Amazonas
 SBC - 06/2021 - Amazonas
 SICRO3 - 01/2021 - Amazonas
 SICRO2 - 11/2016 - Amazonas
 ONSE - 05/2021 - Sergipe
 SEINFRA - 027 - Ceará

B.D.I.:
 B.D.I. DIFERENCIADO: 28,35%
 17,35%

Encargos Sociais
 Desoneração: 86,60%
 Mensalista: 49,17%



Código Banco	Descrição	Tipo	Unidade	Quantidade	Preço		Preço Total	Geral	Peso	Valor Acumulado	Peso Acumulado
					Operativa	Operativa					
00011824 SINAPI	TORNEIRA DE BOIA VAZAO TOTAL PARA CAIXA D'AGUA, 3/4", COM HASTE E TORNEIRA METALICOS E BAIXO PLASTICO	Material	UN	3,0000	27,38	82,14	82,14	82,14	0,01%	1.074.982,71	72,56%
00002685 SINAPI	ELETRODUTO DE PVC RIGIDO ROSCAVEL DE 1", SEM LUVA	Material	M	17,0000	4,83	82,11	82,11	82,11	0,01%	1.075.064,82	72,56%
1116765 Próprio	Registro de esfera pvc, com volante, vs, soldavel, dn 40 mm, com corpo dividido	Material	UN	3,0000	26,59	79,77	79,77	79,77	0,01%	1.075.144,59	72,57%
00020170 SINAPI	LUVA SIMPLES, PVC SERIE R, 100 MM, PARA ESCOTO OU AGUAS PLUVIAIS PREDIAIS	Material	UN	10,09611	7,82	78,95	78,95	78,95	0,01%	1.075.223,55	72,57%
008881 SBC	AUTOMATICO DE BOIA EM CAIXA D'AGUA OU CISTRINA	Material	UN	2,0000	38,49	76,98	76,98	76,98	0,01%	1.075.300,53	72,58%
00039443 SINAPI	PARAFUSO DRV WALL, EM AÇO ZINCADO, CABEÇA LENTILHA E PONTA BROCA (LB), LARGURA 4,2 MM, COMPRIMENTO 13 MM	Material	UN	635,4918	0,12	76,26	76,26	76,26	0,01%	1.075.376,79	72,58%
079522 SBC	ELETROCALHA - ACOPLAMENTO (CONEXAO) 100x50mm CHAVA 20	Material	UN	15,0000	5,08	76,20	76,20	76,20	0,01%	1.075.452,99	72,59%
2446 ONSE	Zarado anticorrosivo	Material	L	2,9259	24,99	73,12	73,12	73,12	0,00%	1.075.526,10	72,59%
10805 SEINFRA	CIMENTO PORTLAND	Material	KG	155,0552	0,46	71,33	71,33	71,33	0,00%	1.075.597,43	72,60%
00004823 SINAPI	MASSA PLASTICA PARA MARMORE/GRANITO	Material	KG	2,8806	24,98	69,36	69,36	69,36	0,00%	1.075.666,79	72,60%
00025950 SINAPI	SERVICO DE BOMBAMENTO DE CONCRETO COM CONSUMO MINIMO DE 40 M3	Material	M3	2,4500	28,99	68,82	68,82	68,82	0,00%	1.075.735,61	72,61%
00000660 SINAPI	CANALETA DE CONCRETO 19 X 19 X 19 CM (CLASSE C - NBR 6136)	Material	UN	35,7000	1,92	68,54	68,54	68,54	0,00%	1.075.804,16	72,61%
00039315 SINAPI	ESPAÇADOR / DISTANCIADOR TIPO GARRA DUPLA, EM PLASTICO, COBRIMENTO - 20" MM, PARA FERRAGENS DE LAJES E FUNDO DE VICAS	Material	UN	243,4653	0,28	68,17	68,17	68,17	0,00%	1.075.872,33	72,62%
00001563 SINAPI	CONECTOR METALICO TIPO PARAFUSO FERVIDO (SPLIT BOLT), COM SEPARADOR DE CABOS BIMETALICOS, PARA CABOS ATE 70 MM2	Material	UN	6,0000	11,24	67,44	67,44	67,44	0,00%	1.075.939,77	72,62%
00034643 SINAPI	CAIXA INSPECADA EM POLIETILENO PARA ATERRAMENTO E PARA RAIOS DIAMETRO e 300 MM	Material	UN	6,0000	11,17	67,02	67,02	67,02	0,00%	1.076.006,79	72,63%
00009838 SINAPI	TUBO PVC SERIE NORMAL, DN 50 MM, PARA ESCOTO PREDIAL (NBR 5688)	Material	M	13,4610	4,84	65,15	65,15	65,15	0,00%	1.076.071,94	72,63%
3348 ONSE	Caixa sifonada completa em pvc, c/grelha e porta grelha, 100 x 150 x 50 mm	Material	UN	5,0000	13,02	65,10	65,10	65,10	0,00%	1.076.137,04	72,63%
00011831 SINAPI	TORNEIRA PLASTICA PARA TANQUE 1/2" OU 3/4" COM BICO PARA MANGUEIRA	Material	UN	3,0000	21,38	64,14	64,14	64,14	0,00%	1.076.201,18	72,64%
00002392 SINAPI	DISJUNTOR TIPO NEMA, TRIPOLAR 10 ATE 50A, TENSÃO MAXIMA DE 415 V	Material	UN	1,0000	63,92	63,92	63,92	63,92	0,00%	1.076.265,10	72,64%
2340 ONSE	Rejunte colado fixavel para revestimentos cerâmicos	Material	KG	21,7050	2,90	62,94	62,94	62,94	0,00%	1.076.328,04	72,65%
00000296 SINAPI	ANEL BORRACHA PARA TUBO ESCOTO PREDIAL DN 50 MM (NBR 5688)	Material	UN	56,1657	1,11	62,34	62,34	62,34	0,00%	1.076.390,39	72,65%
002203 SBC	TACO DE MADEIRA PARA FIXAÇÃO DE ESQUADRIAS/CAXILHOS	Material	UN	90,0000	0,66	59,40	59,40	59,40	0,00%	1.076.449,79	72,66%
00007307 SINAPI	FUNDO ANTICORROSIVO PARA METAS FERROSOS (ZARCAO)	Material	L	3,3988	17,34	58,93	58,93	58,93	0,00%	1.076.508,72	72,66%
00013896 SINAPI	VIBRADOR DE IMERSAO, DIAMETRO DA PONTA DE 45" MM, COM MOTOR ELETRICO TRIFASICO DE 2 HP (2 CV)	Equipamento	UN	0,0230	2.503,19	57,67	57,67	57,67	0,00%	1.076.566,39	72,66%
00040517 SINAPI	PARAFUSO ZINCADO, AUTOBROCANTE, FLANGEADO, 4,2 MM X 19 MM	Material	CENTO	3,8283	14,63	56,01	56,01	56,01	0,00%	1.076.622,40	72,67%

CONSTRUTORA PROGRESSO
 Janyra Dódea
 Diretora

RUA COMETA HALLLEY, Nº 03 - SALA 03 - BAIRRO ALEIXO - CEP 69.006-095 MARRAUS - AM
 TELEFONES: (92) 3584-5159 / 99162-1673
 CNPJ: 06.219.583/0001-22 INSC. MUNICIPAL 10863901

CONSTRUTORA PROGRESSO
 Christian Bailer
 Eng.º Civil CREA 1800-0/AM

Outra
 CONTRATAÇÃO DE EMPRESA ESPECIALIZADA PARA PRESTAÇÃO DE SERVIÇOS DE CONSTRUÇÃO DA
 EDIFICAÇÃO DESTINADA A INSTALAR AS PROMOTORIAS DE JUSTIÇA DA COMARCA DE
 ITACOAATIARA/AM

Bancos
 SINAPI - 07/2021 - Amazonas
 SBC - 06/2021 - Amazonas
 SICRO3 - 01/2021 - Amazonas
 SICRO2 - 11/2016 - Amazonas
 ORSE - 05/2021 - Sergipe
 SEINFRA - 027 - Ceará

B.D.I.:
 B.D.I. DIFERENCIADO: 28,35%
 17,35%
 Encargos Sociais
 Desonerado:
 Hora: 86,60%
 Mensalista: 49,17%



Código Banco	Descrição	Tipo	Curva de Descontos	Unidade	Quantidade	Operativa	Preço Operativa	Operativa	Preço Improdutiva	Preço Total	Operativa	Preço Operativa	Operativa	Preço Total	Operativa	Preço Operativa	Operativa	Preço Total	Preço	Valor Acumulado	Preço Acumulado	
00013763 SINAPI	TORNEIRA DE BOIA CONVENCIONAL PARA CAIXA D'AGUA, 1 1/2" COM HASTE E TORNEIRA METÁLICAS E BARRIL PLÁSTICO DE INSPEÇÃO, PVC, SERIE R, 100 X 75 MM, PARA ESCOTO OU ÁGUAS PLUVIAIS PREDIAIS	Material		UN	1.0000	53,99	53,99	53,99		53,99	53,99	53,99	53,99	53,99	53,99	53,99	53,99	53,99	0,00%	1.077.607,39	72,67%	
00020183 SINAPI	Parafuso com porca galva PARAFUSO NIQUELADO 3 1/2" COM ACABAMENTO CROMADO PARA FIXAR PEÇA SANITÁRIA, INCLUI PORCA CEGA, ARRUBIA E BUCHA DE NYLON TAMANHO S-8	Material		UN	1.8925	28,38	53,71	53,71		53,71	53,71	53,71	53,71	53,71	53,71	53,71	53,71	53,71	0,00%	1.077.730,10	72,67%	
1688 ORSE	Parafuso com porca galva PARAFUSO NIQUELADO 3 1/2" COM ACABAMENTO CROMADO PARA FIXAR PEÇA SANITÁRIA, INCLUI PORCA CEGA, ARRUBIA E BUCHA DE NYLON TAMANHO S-8	Material		UN	80.0000	0,67	53,60	53,60		53,60	53,60	53,60	53,60	53,60	53,60	53,60	53,60	53,60	0,00%	1.077.783,70	72,68%	
00004351 SINAPI	Bucha de plástico S12 com parafuso - cartela com 2 conjuntos TOMADA 2P+T 20A, 250V (APENAS MÓDULO) DESMOLDANTE PROTETOR PARA FORMAS DE MADEIRA, DE BASE OLEOSA EMULSIONADA EM ÁGUA	Material		UN	6.0000	8,93	53,58	53,58		53,58	53,58	53,58	53,58	53,58	53,58	53,58	53,58	53,58	53,58	0,00%	1.077.837,28	72,68%
30251 ORSE	Bucha de plástico S12 com parafuso - cartela com 2 conjuntos TOMADA 2P+T 20A, 250V (APENAS MÓDULO) DESMOLDANTE PROTETOR PARA FORMAS DE MADEIRA, DE BASE OLEOSA EMULSIONADA EM ÁGUA	Material		CJ	29.1000	1,82	52,96	52,96		52,96	52,96	52,96	52,96	52,96	52,96	52,96	52,96	52,96	0,00%	1.077.890,24	72,68%	
00038102 SINAPI	CURVA 90 GRAUS, LONCA, DE PVC RÍGIDO ROSCAVEL, DE 1" PARA ELETRODUTO	Material		UN	9.0000	5,66	50,94	50,94		50,94	50,94	50,94	50,94	50,94	50,94	50,94	50,94	50,94	50,94	0,00%	1.077.941,18	72,69%
00002692 SINAPI	PARAFUSO ZINCADO ROSCA SOBERBA, CABEÇA SEXTAVADA, 5/16" X 110 MM, PARA FIXAÇÃO DE TELHA EM MADEIRA	Material		L	13.4250	3,74	50,21	50,21		50,21	50,21	50,21	50,21	50,21	50,21	50,21	50,21	50,21	50,21	0,00%	1.077.991,39	72,69%
00001884 SINAPI	TELA DE AÇO SOLDADA GALVANIZADA/ZINCADA PARA ALVENARIA, FIO D = 1,20 A 1,70 MM, MALHA 15 X 15 MM, (C X L) 50 X 17,5 CM	Material		UN	14.0000	3,57	49,98	49,98		49,98	49,98	49,98	49,98	49,98	49,98	49,98	49,98	49,98	49,98	0,00%	1.077.041,37	72,69%
00004299 SINAPI	PARAFUSO ZINCADO ROSCA SOBERBA, CABEÇA SEXTAVADA, 5/16" X 110 MM, PARA FIXAÇÃO DE TELHA EM MADEIRA	Material		UN	49.7000	0,99	49,20	49,20		49,20	49,20	49,20	49,20	49,20	49,20	49,20	49,20	49,20	49,20	0,00%	1.077.090,58	72,70%
00007141 SINAPI	ANEL BORRACHA PARA TUBO ESCOTO PREDIAL, DN 100 MM (NBR 5689)	Material		UN	7.0000	6,41	44,87	44,87		44,87	44,87	44,87	44,87	44,87	44,87	44,87	44,87	44,87	44,87	0,00%	1.077.135,45	72,70%
00000301 SINAPI	SUPORTE DE FIXAÇÃO PARA ESPELHO / PLACA 4" X 2", PARA 3 MÓDULOS, PARA INSTALAÇÃO DE TOMADAS E INTERRUPTORES [SOMENTE SUPORTE]	Material		UN	22.2348	1,97	43,80	43,80		43,80	43,80	43,80	43,80	43,80	43,80	43,80	43,80	43,80	43,80	0,00%	1.077.179,25	72,70%
00038099 SINAPI	PASTA LUBRIFICANTE PARA TUBOS E CONEXÕES COM JUNTA ELÁSTICA (USO EM PVC, AÇO, POLIETILENO E OUTROS) [DE 400° C]	Material		UN	51.0000	0,85	43,35	43,35		43,35	43,35	43,35	43,35	43,35	43,35	43,35	43,35	43,35	43,35	0,00%	1.077.222,60	72,71%
00020078 SINAPI	TELA DE AÇO SOLDADA GALVANIZADA/ZINCADA PARA ALVENARIA, FIO D = 1,20 A 1,70 MM, MALHA 15 X 15 MM, (C X L) 50 X 17,5 CM	Material		UN	2.3940	17,80	42,61	42,61		42,61	42,61	42,61	42,61	42,61	42,61	42,61	42,61	42,61	42,61	0,00%	1.077.265,21	72,71%
0003548 SINAPI	PERFIL U INOX 304 POLIDOS PARA VIDROS 8 E 10mm (15x12x15mm)	Material		M	7.6230	5,52	42,08	42,08		42,08	42,08	42,08	42,08	42,08	42,08	42,08	42,08	42,08	42,08	0,00%	1.077.307,29	72,71%
008474-SBC	Guia de cabos fechado 19" U Guia de cabos fechado 19" U	Material		M	1.5000	27,87	41,81	41,81		41,81	41,81	41,81	41,81	41,81	41,81	41,81	41,81	41,81	41,81	0,00%	1.077.349,09	72,72%
10891 ORSE	Calza sifonada pvc, quadrada, com tampa cega d = 150 x 185 x 75mm, acabamento branco, marca Acros ou similar	Material		UN	3.0000	13,00	39,00	39,00		39,00	39,00	39,00	39,00	39,00	39,00	39,00	39,00	39,00	39,00	0,00%	1.077.388,09	72,72%
3771-ORSE	Calza sifonada pvc, quadrada, com tampa cega d = 150 x 185 x 75mm, acabamento branco, marca Acros ou similar	Material		UN	1.0000	36,45	36,45	36,45		36,45	36,45	36,45	36,45	36,45	36,45	36,45	36,45	36,45	36,45	0,00%	1.077.424,54	72,72%
00013416 SINAPI	TORNEIRA CROMADA DE PAREDE PARA COZINHA SEM ABEJADOR	Material		UN	1.0000	36,28	36,28	36,28		36,28	36,28	36,28	36,28	36,28	36,28	36,28	36,28	36,28	36,28	0,00%	1.077.460,82	72,72%
008200 SBC	PARAFUSO DE FIXAÇÃO PARA APARELHO SANITÁRIO BC SUPER	Material		UN	4.0000	9,03	36,12	36,12		36,12	36,12	36,12	36,12	36,12	36,12	36,12	36,12	36,12	36,12	0,00%	1.077.496,94	72,73%
00005104 SINAPI	REBITE DE ALUMÍNIO VAZADO DE REPUSO, 3,2 X 8 MM (1 KG = 1025 UNIDADES)	Material		KG	0,6562	54,48	35,75	35,75		35,75	35,75	35,75	35,75	35,75	35,75	35,75	35,75	35,75	35,75	0,00%	1.077.532,70	72,73%
00003522 SINAPI	IOELHO PVC, SOLDAVEL COM ROSCA, 90 GRAUS, 25 MM X 3/4", PARA ÁGUA FRIA PREDIAL	Material		UN	15.0000	2,36	35,40	35,40		35,40	35,40	35,40	35,40	35,40	35,40	35,40	35,40	35,40	35,40	0,00%	1.077.568,10	72,73%
00009835 SINAPI	TUBO PVC SERIE NORMAL, DN 40 MM, PARA ESCOTO PREDIAL (NBR 5689)	Material		M	12.2091	2,84	34,67	34,67		34,67	34,67	34,67	34,67	34,67	34,67	34,67	34,67	34,67	34,67	0,00%	1.077.602,77	72,73%

CONSTRUTORA PROGRESSO
 CONSTRUTORA PROGRESSO LTDA
 Avenida Grande
 Orlândia
 RUA COMETA HALLEY, Nº 03 - SALA 03 - BAIRRO ALEXIO - CEP 69.060-095 MANAUS - AM
 TELEFONES: (92) 3594-5159 / 99162-1673
 CNPJ 06.219.583/0001-22 INSC. MUNICIPAL 10863901
 CONSTRUTORA PROGRESSO
 Cristiano Bailer
 Insp. Civil 1590/AM

Obra
CONTRATAÇÃO DE EMPRESA ESPECIALIZADA PARA PRESTAÇÃO DE SERVIÇOS DE CONSTRUÇÃO DA EDIFICAÇÃO DESTINADA A INSTALAR AS PROMOTORIAS DE JUSTIÇA DA COMARCA DE ITACATIARA/AM

Bancos
 SINAPI - 07/2021 - Amazonas
 SBC - 06/2021 - Amazonas
 SICRO3 - 01/2021 - Amazonas
 SICRO2 - 11/2016 - Amazonas
 OHSB - 05/2021 - Sergipe
 SEINFRA - 027 - Ceará

B.D.I.:
 B.D.I. DIFERENCIADO:
 28,35%
 17,25%

Encargos Sociais
 Desonerado:
 Horaista: 86,60%
 Mensalista: 49,17%



Curva ABC de Insumos

Código Banco	Descrição	Tipo	Unidade	Quantidade		Preço		Preço Total		Peso	Valor	
				Operativa	Operativa	Operativa	Operativa	Operativa	Operativa		Acumulado	Peso Acumulado
00038640 SINAPI	MUDA DE ARBUSTO, PINÇO DE OURO, VIÓLETA, H = 10 A 20° CM	Material	UN	9,0000	385	3465	3465	0,00%	1.077.657,42	72,74%	72,74%	
0001174 SINAPI	PRIMER UNIVERSAL, FUNDO ANTICORROSIVO TIPO ZARCO	Material	18L	0,0928	37216	3454	3454	0,00%	1.077.671,96	72,74%	72,74%	
1890 OHSB	Preilha de poliamida 4,5 x 180 mm	Material	UN	200,0000	0,17	34,00	34,00	0,00%	1.077.705,96	72,74%	72,74%	
003818 SBC	RABIGIO FLEXIVEL 40cm PVC 1/2" COM CANOPLAS	Material	UN	2,0000	16,48	32,96	32,96	0,00%	1.077.738,92	72,74%	72,74%	
00003518 SINAPI	FOLHIO PVC, SOLDAVEL, PB, 45 GRAUS, DN 50 MM, PARA ESCOTO PREDIAL	Material	UN	19,2185	1,69	32,48	32,48	0,00%	1.077.771,40	72,74%	72,74%	
1969 OHSB	Régua (filtro de linha) com 5 tomadas 2p+1	Material	UN	2,0000	16,15	32,30	32,30	0,00%	1.077.803,70	72,75%	72,75%	
00000857 SINAPI	CABO DE COBRE NIU 16 MM2 MEIO-DURO	Material	M	3,0000	10,76	32,28	32,28	0,00%	1.077.835,98	72,75%	72,75%	
00001874 SINAPI	CURVA 90 GRAUS, LONCA DE PVC RIGIDO ROSCAVEL, DE 1 1/4"	Material	UN	8,0000	4,03	32,24	32,24	0,00%	1.077.868,22	72,75%	72,75%	
00013417 SINAPI	PARA ELÉTRICO TORNEIRA CROMADA SEM BRÇO PARA TANQUE 1/2" OU 3/4" (REF 1143)	Material	UN	1,0000	32,00	32,00	32,00	0,00%	1.077.900,22	72,75%	72,75%	
00001539 SINAPI	CONECTOR METALICO TIPO PARAFUSO FENDIDO (SPLIT BOLT), PARA CABOS ATE 16 MM2	Material	UN	8,0000	3,94	31,52	31,52	0,00%	1.077.931,74	72,76%	72,76%	
00007137 SINAPI	TE PVC SOLDAVEL, COM BUCHA DE LATAO NA BOLSA CENTRAL, 90 GRAUS, 35 MM X 1/2", PARA AGUA FRIA PREDIAL	Material	UN	5,0000	6,23	31,15	31,15	0,00%	1.077.962,89	72,76%	72,76%	
00004222 SINAPI	GASOLINA COMUM	Material	L	5,3920	5,80	30,93	30,93	0,00%	1.077.993,81	72,76%	72,76%	
00011673 SINAPI	REGISTRO DE ESTEIRA, PVC, COM VOLANTE, VS. SOLDAVEL, DN 20	Material	UN	2,0000	15,17	30,34	30,34	0,00%	1.078.024,15	72,76%	72,76%	
00020145 SINAPI	MM, COM CORPO DIVIDIDO JUNÇÃO SIMPLIS, PVC SERIE R, DN 150 X 100 MM, PARA ESCOTO OU ACIUS PLUVIAIS PREDIAIS	Material	UN	0,3585	83,76	30,03	30,03	0,00%	1.078.054,19	72,76%	72,76%	
00007292 SINAPI	TINTA ESMALTE SINTETICO PREMIUM BRILHANTE	Material	L	1,8900	16,08	28,94	28,94	0,00%	1.078.083,13	72,77%	72,77%	
004776 SBC	PREÇO FERRO GALVANIZADO 19x36 (109 un/R6)	Material	KG	31,1202	0,91	28,32	28,32	0,00%	1.078.139,91	72,77%	72,77%	
10441 SEINFRA	CAL HIDRATADA	Material	UN	3,4182	8,28	28,30	28,30	0,00%	1.078.168,21	72,77%	72,77%	
00000300 SINAPI	ANEL BORRACHA, DN 150 MM, PARA TUBO SERIE REFORCADA	Material	UN	3,0000	9,34	28,02	28,02	0,00%	1.078.196,23	72,77%	72,77%	
001991 SBC	ELEMENTO VAZADO CONCRETO PREMOIADO 20 x 20 x 6,5cm	Material	UN	0,0032	8721,87	27,83	27,83	0,00%	1.078.224,06	72,77%	72,77%	
00011280 SINAPI	CORTADEIRA DE PISO DE CONCRETO E ASFALTO, PADA DISCO PADRAO DE DIAMETRO 350 MM (14") OU 450 MM (18"), MOTORA GASOLINA, POTENCIA 13 HP, SEM DISCO	Equipamento	UN	3,0000	9,34	28,02	28,02	0,00%	1.078.252,08	72,78%	72,78%	
014213 SBC	PREÇO FERRO GALVANIZADO 15x15 (636 un/R)	Material	KG	0,4200	64,00	26,88	26,88	0,00%	1.078.280,94	72,78%	72,78%	
003379 SBC	TUBO PVC PARA CAIXA DE DESCARGA 38mmx38mm	Material	UN	4,0000	6,70	26,80	26,80	0,00%	1.078.317,74	72,78%	72,78%	
00003875 SINAPI	LIVA SIMPLIS, PVC, SOLDAVEL, DN 50 MM, SERIE NORMAL, PARA ESCOTO PREDIAL	Material	UN	16,9186	1,56	26,39	26,39	0,00%	1.078.304,13	72,78%	72,78%	
00005067 SINAPI	PREÇO DE AÇO TOLUÍDO COM CABECA 1,6 X 24 (2 1/4 X 12)	Material	KG	1,9200	13,69	26,28	26,28	0,00%	1.078.330,42	72,78%	72,78%	
08009313 SBC	BLOCO ENGATE RAPIDO PARA TELEFONIA 10 PARAS - 5,64 11	Material	UN	1,0000	25,94	25,94	25,94	0,00%	1.078.356,36	72,78%	72,78%	
1659 OHSB	Palha de fechamento 19"	Material	UN	2,0000	12,90	25,80	25,80	0,00%	1.078.382,16	72,79%	72,79%	
00000442 SINAPI	PARAFUSO FRANCIS M16 EM AÇO GALVANIZADO, COMPRIMENTO = 45 MM, DIAMETRO = 16 MM, CABECA ABAULADA	Material	UN	6,7646	3,74	25,30	25,30	0,00%	1.078.407,46	72,79%	72,79%	
004300 SBC	BOLSA DE LIGAÇÃO PVC 1 1/2" X 40mm VASO SANITARIO	Material	UN	4,0000	6,28	25,12	25,12	0,00%	1.078.432,58	72,79%	72,79%	
071889 SBC	CARTUCHO EM TPO PARA SOLDA EXOTERMICA 90/115/150/250	Material	UN	5,0000	4,97	24,85	24,85	0,00%	1.078.457,43	72,79%	72,79%	

CONSTRUTORA PROGRESSO
 Manoel Gondim
 Diretor

RUA COMETA HALLBY, Nº 03 - SALA 03 - BARRO ALENCO - CEP 69.060-095 MANAUS - AM
 TELEFONES: (92) 3594-5159 / 99162-1673
 CNPJ 062319589/0001-22 INSC. MUNICIPAL 10863901

CONSTRUTORA PROGRESSO S/A
 Christian Euler
 Eng. Civil CREA 18309/AM

Obr
CONTRATAÇÃO DE EMPRESA ESPECIALIZADA PARA PRESTAÇÃO DE SERVIÇOS DE CONSTRUÇÃO DA EDIFICAÇÃO DESTINADA A INSTALAR AS PROMOTORIAS DE JUSTIÇA DA COMARCA DE ITACOATIARA/AM

Bancos
 SINAPI - 07/2021 - Amazonas
 SBC - 06/2021 - Amazonas
 SICRO3 - 01/2021 - Amazonas
 SICRO2 - 11/2016 - Amazonas
 ORSE - 05/2021 - SerTipe
 SEINFRA - 027 - Ceará

B.D.I.:
 B.D.I. DIFERENCIADO: 28,35%
 17,35%

Encargos Sociais
 Desonerado: 86,60%
 Mensalista: 49,17%



Código Banco	Descrição	Tipo	Curva ABC de Isotermos	Unidade	Quantidade	Preço		Preço Total	Preço Unitário	Preço Improdutivo	Preço Geral	Peso	Valor	
						Operativa	Operativa						Operativa	Acumulado
00001091 SINAPI	ARMACAO VERTICAL COM NASTE E CONTRA-PINO EM CHARRA DE ACO GALVANIZADO 3/16" COM 1 ESTRIBO E 1 ISOLADOR	Material	UN	1,0000	24,72	24,72	24,72	0,00%	1,078.482,15	72,79%				
00003529 SINAPI	JOELHO PVC SOLDAVEL 90 GRAUS, 25 MM, PARA AGUA FRIA PREDIAL	Material	UN	48,4200	0,51	24,69	24,69	0,00%	1,078.506,84	72,79%				
00003526 SINAPI	JOELHO PVC SOLDAVEL PB, 90 GRAUS, DN 50 MM, PARA ESCOTO PREDIAL	Material	UN	18,2339	1,35	24,62	24,62	0,00%	1,078.531,46	72,80%				
10109 SEINFRA	AREIA MEDIA	Material	M3	0,4368	55,89	24,41	24,41	0,00%	1,078.555,87	72,80%				
00038383 SINAPI	LIXA D'AGUA EM FOLHA, GRAO 100	Material	UN	21,7184	1,07	23,24	23,24	0,00%	1,078.579,11	72,80%				
00005318 SINAPI	SOLVENTE DILUENTE A BASE DE ACUARRAS	Material	L	2,3100	9,93	22,94	22,94	0,00%	1,078.602,05	72,80%				
00003535 SINAPI	JOELHO PVC SOLDAVEL, 90 GRAUS, 40 MM, PARA AGUA FRIA PREDIAL	Material	UN	6,0000	3,68	22,08	22,08	0,00%	1,078.624,13	72,80%				
00009836 SINAPI	TUBO PVC SERIE NORMAL, DN 100 MM, PARA ESCOTO PREDIAL (NBR 5688)	Material	M	2,7412	7,88	21,60	21,60	0,00%	1,078.645,73	72,80%				
00001607 SINAPI	CONJUNTO ARRUJELAS DE VEDAÇÃO 5/16" PARA TELHA FIBROCIMENTO (UMA ARRUJELA METALICA E UMA ARRUJELA PVC-CONICAS)	Material	CJ	117,7400	0,18	21,19	21,19	0,00%	1,078.666,92	72,80%				
00003363 SINAPI	GUINDALTO HIDRAULICO, CAPACIDADE MAXIMA DE CARGA 6200 KG, MOMENTO MAXIMO DE CARGA 11,7 TM, ALCANCE MAXIMO HORIZONTAL 9,70 M, PARA MONTAGEM SOBRE CHASSI DE CAMINHÃO PBT MINIMO 13000 KG (INCLUI MONTAGEM, NAO INCLUI CAMINHÃO)	Equipamento	UN	0,0002	97538,20	21,19	21,19	0,00%	1,078.688,10	72,81%				
00020080 SINAPI	ADESIVO PLASTICO PARA PVC, FUSCO COM 175 GR	Material	UN	1,3640	15,43	21,05	21,05	0,00%	1,078.709,15	72,81%				
071378 SBC	PLACA DE SINALIZAÇÃO FOTOLUMINESCENTE EXTINGTOR INCENDIO 20x20cm NBR 13434-2-2004	Material	UN	3,0000	7,00	21,00	21,00	0,00%	1,078.730,15	72,81%				
00000095 SINAPI	ADAPTADOR PVC SOLDAVEL COM FLANGE E ANEL DE VEDAÇÃO, 20 MM X 1/2" PARA CAIXA D'AGUA	Material	UN	3,0000	6,87	20,61	20,61	0,00%	1,078.750,76	72,81%				
00001887 SINAPI	CURVA 90 GRAUS, LONGA, DE PVC RIGIDO ROSCAVEL, DE 2 1/2", PARA ELTRODUTO	Material	UN	1,0000	20,23	20,23	20,23	0,00%	1,078.770,99	72,81%				
00001442 SINAPI	COMPACTADOR DE SOLO TIPO PLACA VIBRATORIA REVERSIVEL, A GASOLINA, 4 TEMPOS, PESO DE 125 A 150 KG, FORÇA CENTRIFUGA DE 2500 A 2800 KGF, LARG. TRABALHO DE 400 A 450 MM, PRIÇO VIBRAÇÃO DE 4300 A 4500 RPM, VELOC. TRABALHO DE 15 A 20 M/MIN, POT. DE 5,5 A 6,0 HP	Equipamento	UN	0,0028	7228,68	19,90	19,90	0,00%	1,078.790,89	72,81%				
00037588 SINAPI	VALVULA EM METAL CROMADO PARA TANQUE, 1 1/2" - SEM LAIDRAO	Material	UN	1,0000	19,80	19,80	19,80	0,00%	1,078.810,69	72,81%				
033225 SBC	MOLDE P/ SOLDA EXOTERMICA GTR 1672	Material	UN	0,2000	96,56	19,31	19,31	0,00%	1,078.830,00	72,82%				
00007139 SINAPI	TE SOLDAVEL, PVC, 90 GRAUS, 25 MM, PARA AGUA FRIA PREDIAL (NBR 5648)	Material	UN	21,9160	0,88	19,28	19,28	0,00%	1,078.849,28	72,82%				
00003517 SINAPI	JOELHO PVC SOLDAVEL, BR, 90 GRAUS, DN 40 MM, PARA ESCOTO PREDIAL	Material	UN	9,6742	1,97	19,06	19,06	0,00%	1,078.868,34	72,82%				
12017 SEINFRA	TE REDUÇÃO PVC SOLDAVEL COM ROSCA NA BOUSA CENTRAL DE 25X1/2"	Material	UN	6,0000	3,09	18,54	18,54	0,00%	1,078.886,88	72,82%				
00014618 SINAPI	SERRA CIRCULAR DE BANCADA COM MOTOR ELÉTRICO, POTENCIA DE 1600w, PARA DISCO DE DIAMETRO DE 10" (250 MM)	Material	UN	0,0195	949,95	18,52	18,52	0,00%	1,078.905,40	72,82%				

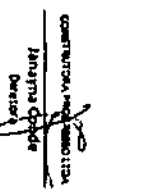

RUA COMETA HALLLEY, Nº 03 - SALA 03 - BAIRRO ALEIXO - CEP 69.060-005 MANAUS - AM
 TELEFONES: (92) 3584-5159 / 99162-1673
 CNPJ 06.219.583/0001-22 INSC. MUNICIPAL 10863901

CONSTRUTORA PROGRESSO
 Cristiano Belfer
 Eng.º em Civil 58803444

Obra
CONTRATAÇÃO DE EMPRESA ESPECIALIZADA PARA PRESTAÇÃO DE SERVIÇOS DE CONSTRUÇÃO DA EDIFICAÇÃO DESTINADA A INSTALAR AS PROMOTORIAS DE JUSTIÇA DA COMARCA DE ITACOAETARA/AM

Bancos
 SINAPI - 07/2021 - Amazonas
 SBC - 06/2021 - Amazonas
 SICRO3 - 01/2021 - Amazonas
 SICRO2 - 11/2016 - Amazonas
 ORSE - 05/2021 - Sergipe
 SEINFRA - 027 - Ceará

B.D.I.
B.D.I. DIFERENCIADO:
 28,35%
 17,35%
 Encargos Sociais
 Deonerando:
 Hórtis: 86,60%
 Metálistas: 49,17%



Código Banco	Descrição	Tipo	Unidade	Quantidade		Preço		Preço Total		Peso	Valor	
				Operativa	Operativa	Operativa	Operativa	Operativa	Operativa		Operativa	Operativa
2036 ORSE	Solucao limpador pvc	Material	L	0,3755	48,71	18,29	18,29	0,00%	1.078,923,70	0,00%	1.078,923,70	72,82%
00007568 SINAPI	BUCHA DE NYLON SEM ABA S10, COM PARAFUSO DE 6,10 X 65 MM EM ACO ZINCADO COM ROSCA SOBERBA, CABECA CHATA E FENDA PHILLIPS	Material	UN	30,0000	0,60	18,00	18,00	0,00%	1.078,941,70	0,00%	1.078,941,70	72,82%
00006141 SINAPI	ENGATE/RABICHO FLEXIVEL PLASTICO (PVC OU ABS) BRANCO 1/2" X 30 CM	Material	UN	7,0000	2,55	17,85	17,85	0,00%	1.078,959,55	0,00%	1.078,959,55	72,82%
00001345 SINAPI	CHAPA DE MADEIRA COMPENSADA PLASTIFICADA PARA NORMA DE CONCRETO DE 2,20 X 1,10 M, E = 18 MM	Material	M2	0,2839	62,08	17,62	17,62	0,00%	1.078,977,17	0,00%	1.078,977,17	72,83%
00001958 SINAPI	CURVA DE PVC 90 GRAUS, SOLDAVEL, 40 MM, PARA AGUA FRIA PERDIAL (NBR 5648)	Material	UN	2,0000	8,79	17,58	17,58	0,00%	1.078,994,75	0,00%	1.078,994,75	72,83%
000389 SBC	ADESIVO PARA PVC lisura de 75 gramas	Material	UN	1,5000	11,51	17,27	17,27	0,00%	1.079,012,02	0,00%	1.079,012,02	72,83%
0180096 SBC	LIXA PARA MASSA 150	Material	UN	22,3080	0,77	17,18	17,18	0,00%	1.079,029,19	0,00%	1.079,029,19	72,83%
00004377 SINAPI	PARAFUSO DE ACO ZINCADO COM ROSCA SOBERBA, CABECA CHATA E FENDA SIMPLS, DIAMETRO 4,2 MM, COMPRIMENTO 32 - MM	Material	UN	171,2880	0,10	17,13	17,13	0,00%	1.079,046,32	0,00%	1.079,046,32	72,83%
00001562 SINAPI	CONECTOR METALICO TIPO PARAFUSO FENDIDO (SPLIT BOLT), COM SEPARADOR DE CABOS BIMETALICOS, PARA CABOS ATE 50 MM2	Material	UN	2,0000	8,38	16,76	16,76	0,00%	1.079,063,08	0,00%	1.079,063,08	72,83%
INS-853604	Preño	Material	UN	1,0000	16,48	16,48	16,48	0,00%	1.079,079,56	0,00%	1.079,079,56	72,83%
00003766 SINAPI	Válvula de retenção de fluzo 40mm	Material	UN	11,0070	1,41	15,52	15,52	0,00%	1.079,095,08	0,00%	1.079,095,08	72,83%
0149699 SBC	LIXA EM FOLHA PARA FERRO, NUMERO 150	Material	UN	2,0000	7,69	15,38	15,38	0,00%	1.079,110,46	0,00%	1.079,110,46	72,83%
288 ORSE	bolha de ligação para vaso sanitário	Material	UN	6,0000	2,51	15,06	15,06	0,00%	1.079,125,52	0,00%	1.079,125,52	72,84%
00006138 SINAPI	Adesivo pvc em frasco de 850 gramas	Material	KG	0,2272	66,00	15,00	15,00	0,00%	1.079,140,52	0,00%	1.079,140,52	72,84%
010136 SBC	VEDACAO PVC, 100 MM, PARA SAIDA VASO SANITARIO	Material	UN	9,0000	1,66	14,94	14,94	0,00%	1.079,155,46	0,00%	1.079,155,46	72,84%
014201 SBC	TERMINAL AEREO EM ACO GALVANIZADO DN 5/16" - 350mm, COM BASE DE FIXACAO HORIZONTAL	Material	UN	1,0000	14,93	14,93	14,93	0,00%	1.079,170,39	0,00%	1.079,170,39	72,84%
014201 SBC	BUCHA DE NYLON PARA FIXACAO TIPO S6 COM PARAFUSO	Material	UN	120,0000	0,12	14,40	14,40	0,00%	1.079,184,79	0,00%	1.079,184,79	72,84%
ES9118 SICRO3	Grade de 24 discos reboçável de 24"	Equipamento	UN	3,9807	2,16	8,60	13,89	0,00%	1.079,198,68	0,00%	1.079,198,68	72,84%
00003398 SINAPI	ISOLADOR DE PORCELANA, TIPO ROLDANA, DIMENSÕES DE 72 X 72 - MM, PARA USO EM BAIXA TENSÃO	Material	UN	3,0000	4,31	12,93	12,93	0,00%	1.079,211,61	0,00%	1.079,211,61	72,84%
044112 SBC	SUPORTE DE PAÁDE PARA EXTINTOR	Material	UN	3,0000	4,13	12,39	12,39	0,00%	1.079,224,00	0,00%	1.079,224,00	72,84%
00037752 SINAPI	CAMINHÃO TOCO, PESO BRUTO TOTAL 16000 KG, CARGA UTIL MAXIMA 11300 KG, DISTANCIA ENTRE EIXOS 5,36 M, POTENCIA 185 CV (INCLUI CABINE E GRASSI, NAO INCLUI CARROCERIA)	Equipamento	UN	0,0000	247294,62	12,22	12,22	0,00%	1.079,236,22	0,00%	1.079,236,22	72,84%
00000982 SINAPI	CABO DE COBRE, FLEXIVEL, CLASSE 4 OU 5, ISOLACAO EM PVC/A, ANTICHAMA RW-1, 1 CONDUCTOR, 450/750 V, SECAO NOMINAL 6 MM2	Material	M	3,0000	3,86	11,58	11,58	0,00%	1.079,247,80	0,00%	1.079,247,80	72,84%
087547 SBC	ALICATE PARA MOLDE DE SOLDA EXOTERMICA	Material	UN	0,1650	68,66	11,33	11,33	0,00%	1.079,259,13	0,00%	1.079,259,13	72,84%
00004336 SINAPI	PARAFUSO ZINCADO, SEXTAVADO, COM ROSCA INTERIA, DIAMETRO 5/8", COMPRIMENTO 3", COM PORCA E ARRUDEIA DE PRESSAO MEDIA	Material	UN	4,0000	2,81	11,24	11,24	0,00%	1.079,270,37	0,00%	1.079,270,37	72,85%
00020111 SINAPI	FITA ISOLANTE ADESIVA ANTICHAMA, USO ATE 750 V, EM ROLLO DE 19 MM X 20 M	Material	UN	1,6193	6,87	11,12	11,12	0,00%	1.079,281,49	0,00%	1.079,281,49	72,85%
043829 SBC	CAIXA OCTOGONAL FUNDO FIXO TIGREFLEX PVC LARANJA 4"x4"	Material	UN	2,0000	5,55	11,10	11,10	0,00%	1.079,292,59	0,00%	1.079,292,59	72,85%

CONSTRUTORA PROGRESSO
 RUA COMETA HALLLEY, Nº 03 - SALA 03 - BAIRRO ALEXDO - CEP 69.060-095 MARIANUS - AM
 TELEFONES: (93) 3584-5159 / 99162-1673
 CN PJ 06.219.583/0001-22 INSC. MUNICIPAL 10863901
 CONSTRUTORA PROGRESSO
 Cristiano Belier
 Eng. Civil - CREA 1866/0-AM

Obra
CONTRATAÇÃO DE EMPRESA ESPECIALIZADA PARA PRESTAÇÃO DE SERVIÇOS DE CONSTRUÇÃO DA EDIFICAÇÃO DESTINADA A INSTALAR AS PROMOTORIAS DE JUSTIÇA DA COMARCA DE ITACOAATUBA/AM

Bancos
 SINAPI - 07/2021 - Amazonas
 SINAPI - 06/2021 - Amazonas
 SICRO3 - 01/2021 - Amazonas
 SICRO2 - 11/2016 - Amazonas
 OBSE - 05/2021 - Sergipe
 SENIPIRA - 027 - Ceará

B.D.I.:
 B.D.I. DIFERENCIADO:
 28,35%
 17,35%

Encargos Sociais
 Desonerado:
 Horista: 86,60%
 Mensalista: 49,17%



Código Banco	Descrição	Tipo	Curva ABC de Insumos	Unidade	Quantidade		Preço		Preço Total	Preço Improdutivo	Cerial	Peso	Valor		Peso Acumulado
					Operativa	Operativa	Operativa	Operativa					Acumulado	Peso Acumulado	
00004346 SINAPI	PARAFUSO DE FERRO POLIDO, SEXTAVADO, COM ROSCA PARCIAL, DIAMETRO 5/8", COMPRIMENTO 6", COM PORCA E ARRUELA DE PRESSAO MEDIA	Material		UN	2,0000	543	1086	1086	1086	0,00%	1,079.303,45	72,85%			
00000834 SINAPI	BUCHA DE REDUÇAO DE PVC, SOLDAVEL, LONGA, COM 40 X 25 MM, PARA AGUA FRIA PREDIAL	Material		UN	4,0000	270	1080	1080	1080	0,00%	1,079.314,25	72,85%			
00007343 SINAPI	TINTA A BASE DE RESINA ACRILICA, PARA SINALIZACAO HORIZONTAL VIARIA (NBR 11862)	Material		L	14,000	710	994	994	994	0,00%	1,079.324,19	72,85%			
001100 SBC	CIMENTO DIRECIONAL BRANCO (SACO 1 QUILOGRAMA)	Material		KG	3,6525	271	990	990	990	0,00%	1,079.334,09	72,85%			
00000833 SINAPI	BUCHA DE REDUÇAO DE PVC, SOLDAVEL, LONGA, COM 40 X 20 MM, PARA AGUA FRIA PREDIAL	Material		UN	4,0000	246	984	984	984	0,00%	1,079.343,93	72,85%			
00003143 SINAPI	FITA VEDA ROSCA EM ROLOS DE 18 MM X 25 M (L X C)	Material		UN	2,0000	480	960	960	960	0,00%	1,079.353,53	72,85%			
00006634 SINAPI	REGISTRO DE ESHERA DE PASSEIO, PVC PARA POLIETILENO, 20 MM	Material		UN	1,0000	951	951	951	951	0,00%	1,079.363,04	72,85%			
120 OBSE	Adaptador pvc rígido soldavel c/ flanges livres p/ caixa agua d = 20mm x 1/2"	Material		UN	1,0000	917	917	917	917	0,00%	1,079.372,21	72,85%			
00000065 SINAPI	ADAPTADOR PVC SOLDAVEL CURTO COM BOLSA E ROSCA, 25 MM X 3/4", PARA AGUA FRIA	Material		UN	14,0000	662	868	868	868	0,00%	1,079.380,89	72,85%			
00012034 SINAPI	CURVA 180 GRAUS, DE PVC RIGIDO ROSCAVEL, DE 3/4", PARA ELTROTUTO	Material		UN	2,0000	404	808	808	808	0,00%	1,079.388,97	72,85%			
004481 SBC	ANEL BORRACHA PARA PVC SERIE R 100mm	Material		UN	4,0000	193	772	772	772	0,00%	1,079.396,69	72,85%			
00000406 SINAPI	FITA ACO INOX PARA CINTAR POSTE, L = 19 MM, E = 0,5 MM (ROLO DE 30M)	Material		UN	0,1333	536	711	711	711	0,00%	1,079.403,81	72,85%			
00004720 SINAPI	PEDRA BRITADA N. 0, OU PEDRISCO (4,8 A 9,5 MM) POSTO PEDREIRA/FORNECEDOR SEM FRETE	Material		M3	0,0705	9914	699	699	699	0,00%	1,079.410,79	72,85%			
00003666 SINAPI	JUNÇAO SIMPLIS, PVC, 45 GRAUS, DN 40 X 40 MM, SERIE NORMAL PARA ESGOTO PREDIAL	Material		UN	3,5117	197	692	692	692	0,00%	1,079.417,71	72,86%			
00040275 SINAPI	LOCAÇAO DE VIGA SANDUICHE METALICA VAZADA PARA TRAVAMEN TO DE PILARES, ALTURA DE 8 - CM, LARGURA DE 6 - CM E EXTENSAO DE 2 M	Equipamento		MES	0,6331	1076	681	681	681	0,00%	1,079.424,52	72,86%			
00004722 SINAPI	PEDRA BRITADA N. 3 (38 A 50 MM) POSTO PEDREIRA/FORNECEDOR SEM FRETE	Material		M3	0,0680	9796	666	666	666	0,00%	1,079.431,18	72,86%			
00004350 SINAPI	BUCHA DE NYLON, DIAMETRO DO FURO 8 MM, COMPRIMENTO 40 MM, COM PARAFUSO DE ROSCA SOBRERBA, CABECA CHATA, FENDA SIMPLIS, 4,8 X 50 MM	Material		UN	19,2577	024	655	655	655	0,00%	1,079.437,73	72,86%			
00020046 SINAPI	REDUÇAO EXCENTRICA PVC, SERIE R, DN 100 X 75 MM, PARA ESGOTO OU AGUAS PLUVIAIS PREDIAIS	Material		UN	0,6169	930	611	611	611	0,00%	1,079.443,84	72,86%			
00043056 SINAPI	ACO CA-50, 20,0 MM OU 25,0 MM, VERGALHAO	Material		KG	0,6413	917	588	588	588	0,00%	1,079.449,72	72,86%			
00001892 SINAPI	LUBA EM PVC RIGIDO ROSCAVEL, DE 1", PARA ELTROTUTO	Material		UN	4,0000	142	568	568	568	0,00%	1,079.455,40	72,86%			
00006148 SINAPI	SIFAO PLASTICO FLEXIVEL SAIDA VERTICAL PARA COLUNA LAVATORIO, 1 X 1 1/2"	Material		UN	1,0000	567	567	567	567	0,00%	1,079.461,07	72,86%			
00004509 SINAPI	SARRAFO 2,5 X 10 - CM EM PINUS, MISTA OU EQUIVALENTE DA NEGAO - BRUTA	Material		M	3,8400	147	564	564	564	0,00%	1,079.466,72	72,86%			
00003538 SINAPI	JOELHO DE REDUÇAO, PVC SOLDAVEL, 90 GRAUS, 32 MM X 25 MM, PARA AGUA FRIA PREDIAL	Material		UN	2,0000	278	556	556	556	0,00%	1,079.472,28	72,86%			

CONSTRUTORA PROGRESSO LTDA
 Rua Cometa Halley, nº 03 - Sala 03 - Bairro Aleixo - CEP 69.060-095 Manaus - AM
 CNPJ 06.219.587/0001-22 INSC MUNICIPAL 10863901

CONSTRUTORA PROGRESSO LTDA
 Rua Cometa Halley, nº 03 - Sala 03 - Bairro Aleixo - CEP 69.060-095 Manaus - AM
 TELEFONES: (92) 3594-5159 / 991621-673
 CNPJ 06.219.587/0001-22 INSC MUNICIPAL 10863901

CONSTRUTORA PROGRESSO LTDA
 Rua Cometa Halley, nº 03 - Sala 03 - Bairro Aleixo - CEP 69.060-095 Manaus - AM
 CNPJ 06.219.587/0001-22 INSC MUNICIPAL 10863901

Obra
CONTRATAÇÃO DE EMPRESA ESPECIALIZADA PARA PRESTAÇÃO DE SERVIÇOS DE CONSTRUÇÃO DA EDIFICAÇÃO DESTINADA A INSTALAR AS PROMOTORIAS DE JUSTIÇA DA COMARCA DE ITACOMATIARA/AM

Bancos
 SINAPI - 07/2021 - Amazonas
 SBC - 06/2021 - Amazonas
 SICRO3 - 01/2021 - Amazonas
 SICRO2 - 11/2016 - Amazonas
 ORSE - 05/2021 - Serpipe
 SEINFRA - 027 - Ceará

B.D.I.:
B.D.I. DIFERENCIADO:
 28,35%
 17,35%
 Encargos Sociais
 Desonerado:
 Hortas: 86,60%
 Mensalistas: 49,17%



Código	Banco	Descrição	Tipo	Unidade	Quantidade		Preço		Preço Total	Geral	Peso	Valor Acumulado	Peso Acumulado
					Operativa	Operativa	Operativa	Improdutiva					
00020144	SINAPI	JUNÇÃO SIMPLIS, PVC SERIE R, DN 100 X 100 MM, PARA ESCOTO OU	Material	UN	0,1751	31,60	5,53	5,53	0,00%	1079,477,81	72,86%		
163338	SBC	AGUAS PLUVIAIS PREDIAIS	Material	UN	5,1550	1,07	5,52	5,52	0,00%	1079,483,33	72,86%		
00036522	SINAPI	PALITO IGNÍFERO PARA SOLDAR ESOTERMIKA	Material	UN	0,0001	53,675,73	5,44	5,44	0,00%	1079,488,77	72,86%		
00002673	SINAPI	COMPRESSOR DE AR REBOCÁVEL, VAZÃO 189 PCM, PRESSAO	Material	M	2,0000	2,48	4,96	4,96	0,00%	1079,493,73	72,86%		
00003516	SINAPI	BIETAIVA DE TRABALHO 102 PSI, MOTOR DIESEL, POTENCIA 63 CV	Material	UN	8,6678	0,56	4,85	4,85	0,00%	1079,498,58	72,86%		
00020151	SINAPI	ELETRODUTO DE PVC RIGIDO, ROSCAVEL DE 1/2", SEM LUVIA	Material	UN	0,3585	12,43	4,46	4,46	0,00%	1079,503,04	72,86%		
2692	ORSE	PRELIMIAL	Material	UN	4,0000	0,10	4,40	4,40	0,00%	1079,507,44	72,86%		
00004375	SINAPI	AGUAS PLUVIAIS PREDIAIS	Material	UN	44,0000	0,10	4,40	4,40	0,00%	1079,511,84	72,86%		
3204	ORSE	Parafuso 6/ Juntas S-6	Material	L	0,2052	19,46	3,99	3,99	0,00%	1079,515,83	72,86%		
00003542	SINAPI	BUCHA DE ANILÃO SEM ARA S6	Material	UN	10,0000	0,37	3,70	3,70	0,00%	1079,519,53	72,86%		
00007097	SINAPI	TUTA para aderência e proteção de superfícies galvanizadas, Super	Material	UN	0,8974	3,82	3,43	3,43	0,00%	1079,522,96	72,86%		
00040287	SINAPI	Galvite, marca Sherwin Williams ou similar Tuta para aderência e	Material	MBS	1,2646	2,69	3,40	3,40	0,00%	1079,526,36	72,86%		
00036487	SINAPI	proteção de superfícies galvanizadas, Super Galvite, marca Sherwin	Equipamento	UN	0,0008	3,987,34	3,34	3,34	0,00%	1079,529,69	72,86%		
004450	SBC	WILLIAMS	Material	UN	4,0000	0,80	3,20	3,20	0,00%	1079,532,89	72,86%		
00014153	SINAPI	JOELHO PVC, SOLDAVEL, 90 GRAUS, 20 MM, PARA AGUA FRIA	Material	UN	0,0549	53,05	2,91	2,91	0,00%	1079,535,81	72,86%		
00003897	SINAPI	PRELIMIAL	Material	UN	3,2953	0,87	2,87	2,87	0,00%	1079,538,67	72,86%		
00037733	SINAPI	TE SANITARIO, PVC, DN 50 X 50 MM, SERIE NORMAL, PARA ESCOTO	Material	UN	0,0000	3,987,34	3,34	3,34	0,00%	1079,541,99	72,86%		
00004379	SINAPI	LOCACAO DE BARRA DE ANCORAGEM DE 0,80 A 1,20 M DE	Equipamento	UN	0,0000	3,987,34	3,34	3,34	0,00%	1079,545,33	72,86%		
00040271	SINAPI	EXTENSAO COM ROSCA DE 5/8", INCLUINDO PORCA E FLANGE	Material	UN	0,0000	3,987,34	3,34	3,34	0,00%	1079,548,67	72,86%		
00039813	SINAPI	CUNCHO ELETTRICO DE COLUNA, CAPACIDADE: 400 KG, COM MOTO	Equipamento	UN	0,0000	3,987,34	3,34	3,34	0,00%	1079,552,01	72,86%		
0001267	SINAPI	FREIO, MOTOR TRIFASICO DE 1,25 CV	Material	UN	0,0000	3,987,34	3,34	3,34	0,00%	1079,555,35	72,86%		
		TACO DE FIXACAO EM MADEIRA	Material	UN	4,0000	0,80	3,20	3,20	0,00%	1079,558,55	72,86%		
		RECOMENDADA = 30° KGf	Material	UN	0,0549	53,05	2,91	2,91	0,00%	1079,561,46	72,86%		
		FITA METALICA FERRADA, L e 18" MM, ROLO DE 30 M, CARGA	Material	UN	3,2953	0,87	2,87	2,87	0,00%	1079,564,33	72,86%		
		ESCOTO PREDIAL	Material	UN	0,0000	54,907,44	2,71	2,71	0,00%	1079,567,04	72,86%		
		CACAMBA METALICA BASCULANTE COM CAPACIDADE DE 6 M3	Material	UN	0,0000	0,03	2,40	2,40	0,00%	1079,569,44	72,86%		
		(INCLUI MONTAGEM, NAO INCLUI CAMINHÃO)	Material	UN	0,0000	0,03	2,40	2,40	0,00%	1079,571,84	72,86%		
		PARAFUSO DE AÇO ZINCADO COM ROSCA SOBERBA, CABECA CHATA	Material	UN	60,0000	0,03	2,40	2,40	0,00%	1079,574,24	72,86%		
		E VENDA SIMPLIS, DIAMETRO 2,5 MM, COMPRIMENTO = 9,5" MM	Material	UN	0,0000	0,03	2,40	2,40	0,00%	1079,576,64	72,86%		
		LOCACAO DE APRUMADOR METALICO DE PILAR, COM ALTURA E	Equipamento	MBS	0,3158	7,00	2,21	2,21	0,00%	1079,578,85	72,86%		
		ANGULO REGULAVEIS, EXTENSAO DE 1,50" A 2,20" M	Equipamento	UN	0,0001	21,200,72	2,15	2,15	0,00%	1079,580,99	72,86%		
		MAQUINA TIPO VASO/TANQUE/JATO DE PRESSAO ROTATIVA, PARA	Equipamento	UN	0,0001	21,200,72	2,15	2,15	0,00%	1079,583,14	72,86%		
		LATEMIENTO, CONTROLE AUTOMATICO E REMOTO, CAMARA DE 1	Equipamento	UN	0,0001	21,200,72	2,15	2,15	0,00%	1079,585,29	72,86%		
		SAIDA, 280 L, DIAM. 670° MM, BICO JATO CURTO VENTURI DE 5/16"	Equipamento	UN	0,0001	21,200,72	2,15	2,15	0,00%	1079,587,44	72,86%		
		MANBUERA DE 1" DE 10 M, COMPLETA (VALVULAS POP UP E	Equipamento	UN	0,0001	21,200,72	2,15	2,15	0,00%	1079,589,59	72,86%		
		DOSSADORA, FUNDO CONICO ETC)	Equipamento	UN	0,0001	21,200,72	2,15	2,15	0,00%	1079,591,74	72,86%		
		ARRUELA USA, RESPONDA, DE LATAO POLIDO, DIAMETRO NOMINAL	Material	UN	2,0000	0,50	1,00	1,00	0,00%	1079,592,74	72,86%		
		5/8", DIAMETRO EXTERNO = 34 MM, DIAMETRO DO FUHO = 17 MM,	Material	UN	2,0000	0,50	1,00	1,00	0,00%	1079,593,74	72,86%		
		ESPESURA = 2,5" MM	Material	UN	2,0000	0,50	1,00	1,00	0,00%	1079,594,74	72,86%		

Outra
CONTRATAÇÃO DE EMPRESA ESPECIALIZADA PARA PRESTAÇÃO DE SERVIÇOS DE CONSTRUÇÃO DA EDIFICAÇÃO DESTINADA A INSTALAR AS PROMOTORIAS DE JUSTIÇA DA COMARCA DE ITACOAETARA/AM

Bancos
 SINAPI - 07/2021 - Amazonas
 SINAPI - 06/2021 - Amazonas
 SICRO3 - 01/2021 - Amazonas
 SICRO2 - 11/2016 - Amazonas
 ORSE - 05/2021 - Sergipe
 SEINFRA - 027 - Ceará

B.D.I.: 28,35% Encargos Sociais
 B.D.I. DIFERENCIADO: 17,35% Desoneração:
 Mensal: 86,60%
 Mensal: 49,17%



Código Banco	Descrição	Tipo	Curva ABC de Insumos	Unidade	Quantidade Operativa	Preço Operativa	Preço Operativa	Preço Improdutiva	Preço Total	Geral	Peso	Valor Acumulado	Peso Acumulado
00039176 SINAPI	BUCHA EM ALUMINIO, COM ROSCA, DE 1", PARA ELETRODUTO	Material		UN	2,0000	0,90	1,80	1,80	1,80	1,80	0,00%	1,079,551,75	72,86%
00000379 SINAPI	ARRUELA QUADRADA EM ACO GALVANIZADO, DIMENSAO = 38 MM, ESPESSURA = 3MM, DIAMETRO DO FURO = 18 MM	Material		UN	2,0000	0,90	1,80	1,80	1,80	1,80	0,00%	1,079,553,55	72,86%
00000812 SINAPI	BUCHA DE REDUCAO DE PVC, SOLDAVEL, CURTA, COM 40 X 32 MM, PARA AGUA FRIA PREDIAL	Material		UN	1,0000	1,68	1,68	1,68	1,68	1,68	0,00%	1,079,555,23	72,86%
00007138 SINAPI	TE SOLDAVEL, PVC, 90 GRAUS, 20 MM, PARA AGUA FRIA PREDIAL (NBR 5648)	Material		UN	2,0000	0,81	1,62	1,62	1,62	1,62	0,00%	1,079,556,85	72,86%
00036531 SINAPI	RETROESCAVADEIRA SOBRE RODAS COM CARREGADEIRA, TRACAO 4 X 4, POTENCIA LIQUIDA 88 HP, PESO OPERACIONAL, MINIMO DE 6674 KG, CAPACIDADE DA CARREGADEIRA DE 1,00 M3 E DA RETROESCAVADEIRA MINIMA DE 0,26 M3, PROFUNDIDADE DE ESCAVACAO MAXIMA DE 4,37 M	Equipamento		UN	0,0000	255.985,52	1,61	1,61	1,61	1,61	0,00%	1,079,558,46	72,86%
003420 SINAPI	FITA ISOLANTE HIGHLAND ADESIVA 19m x 20mm	Material		M	0,3519	4,53	1,59	1,59	1,59	1,59	0,00%	1,079,560,05	72,86%
00039176 SINAPI	ARRUELA EM ALUMINIO, COM ROSCA, DE 1", PARA ELETRODUTO	Material		UN	2,0000	0,67	1,34	1,34	1,34	1,34	0,00%	1,079,561,39	72,87%
004636 SINAPI	FITA TERLON VEDA ROSCA 18mm x 25m	Material		M	5,6000	0,23	1,29	1,29	1,29	1,29	0,00%	1,079,562,68	72,87%
00013887 SINAPI	DISCO DE CORTE DIAMETRADO SEGMENTADO PARA CONCRETO, DIAMETRO DE 350 MM, FURO DE 1" (14 X 11)	Equipamento		UN	0,0029	382,26	1,09	1,09	1,09	1,09	0,00%	1,079,563,77	72,87%
00003146 SINAPI	FITA VEDA ROSCA EM ROLLOS DE 18 MM X 10 M (L X C)	Material		UN	0,3567	2,55	0,91	0,91	0,91	0,91	0,00%	1,079,564,68	72,87%
00003148 SINAPI	FITA VEDA ROSCA EM ROLLOS DE 18 MM X 50 M (L X C)	Material		UN	0,0910	9,40	0,86	0,86	0,86	0,86	0,00%	1,079,565,54	72,87%
00000084 SINAPI	ADAPTADOR PVC, ROSCAVEL, PARA VALVULA PIA OU LAVATORIO, 40 MM	Material		UN	2,0000	0,42	0,84	0,84	0,84	0,84	0,00%	1,079,566,38	72,87%
00020256 SINAPI	ROLIANDA PLASTICA COM PRECO, TAMANHO 30 X 30 MM, PARA INSTALACAO ELETRICA APARENTE	Material		UN	3,0000	0,27	0,81	0,81	0,81	0,81	0,00%	1,079,567,19	72,87%
981 ORSE	Fita veda rosca 18mm	Material		M	2,5500	0,27	0,69	0,69	0,69	0,69	0,00%	1,079,567,88	72,87%
00009837 SINAPI	TUBO PVC SERIE NORMAL, DN 75 MM, PARA ESCOTO PREDIAL (NBR 5688)	Material		M	0,0810	8,43	0,68	0,68	0,68	0,68	0,00%	1,079,568,56	72,87%
00005069 SINAPI	PRECO DE ACO POLIDO COM CABECA 17 X 27 (2 1/2 X 11)	Material		KG	0,0328	15,81	0,52	0,52	0,52	0,52	0,00%	1,079,569,08	72,87%
00013458 SINAPI	COMPACTADOR DE SOLOS DE PERCURSO (SOQUETE) COM MOTOR A GASOLINA 4 TEMPOS DE 4 HP (4 CV)	Equipamento		UN	0,0000	10.669,87	0,50	0,50	0,50	0,50	0,00%	1,079,569,58	72,87%
00036397 SINAPI	BITONEIRA, CAPACIDADE NOMINAL 600 L, CAPACIDADE DE MISTURA 360L, MOTOR ELETRICO TRIFASICO 220/380V, POTENCIA 4CV, EXCLUSO CARREGADOR	Equipamento		UN	0,0000	15.325,00	0,46	0,46	0,46	0,46	0,00%	1,079,570,03	72,87%
024603 SINAPI	AREME GALVANIZADO #16 AWG (0,032kg/m)	Material		M	1,1392	0,29	0,33	0,33	0,33	0,33	0,00%	1,079,570,37	72,87%
00005073 SINAPI	PRECO DE ACO POLIDO COM CABECA 17 X 24 (2 1/4 X 11)	Material		KG	0,0103	15,81	0,16	0,16	0,16	0,16	0,00%	1,079,570,53	72,87%
036795 SINAPI	FITA ISOLANTE P44, 19mm x 20m	Material		M	0,0800	1,13	0,09	0,09	0,09	0,09	0,00%	1,079,570,62	72,87%
00020247 SINAPI	PRECO DE ACO POLIDO COM CABECA 15 X 15 (1 1/4 X 13)	Material		KG	0,0013	17,17	0,02	0,02	0,02	0,02	0,00%	1,079,570,64	72,87%

Totais por Tipo

Equipamento	R\$ 14.640,46
Material	R\$ 22.110,32
Material	R\$ 901.162,10
Serviços	R\$ 104.151,38
Taxas	R\$ 383,54
Administrativo	R\$ 0,00
Aluguel	R\$ 0,00

Equipamento para Aquisição Permanente

Obrs
CONTRATAÇÃO DE EMPRESA ESPECIALIZADA PARA PRESTAÇÃO DE SERVIÇOS DE CONSTRUÇÃO DA EDIFICAÇÃO DESTINADA A INSTALAR AS PROMOTORIAS DE JUSTIÇA DA COMARCA DE ITACOATIARA/AM

Bancos
 SINAPI - 07/2021 - Amazonas
 SBC - 06/2021 - Amazonas
 SICRO3 - 01/2021 - Amazonas
 SICRO2 - 11/2016 - Amazonas
 ORSE - 05/2021 - Sergipe
 SEINFRA - 027 - Ceará

H.D.I.:
 B.D.I. DIFERENCIADO: 28,35%
 17,35%

Encargos Sociais
 Descontado:
 Mensal: 86,60%
 Mensalista: 49,17%



Código Banco	Descrição	Tipo	Unidade	Quantidade	Preço Operativa	Preço Operativa	Preço Operativa	Preço Total	Preço Geral	Peso	Valor	
											Operativa	Operativa

Curva ABC de Itens

Total sem
 BDI
 Total do BDI
 Total Geral

1.481.889,63
 401.845,28
 1.883.734,91

Valor
 Venda
 Outros

R\$ 0,00
 R\$ 37.112,87



Licitante	CONSTRUTORA PROGRESSO LTDA
Edital	TOMADA DE PREÇOS Nº 2.002/2021-CPL/MP/PGI
Contratante	MINISTERIO PÚBLICO DO ESTADO DO AMAZONAS - MP/PGI
Local	RUA BORBA, S/N.º - IRACY, ITACOATIARA/AM
Objeto	CONTRATAÇÃO DE EMPRESA ESPECIALIZADA PARA PRESTAÇÃO DE SERVIÇOS DE CONSTRUÇÃO DE EDIFICAÇÃO DESTINADA A INSTALAR AS PROMOTORIAS DE JUSTIÇA DA COMARCA DE ITACOATIARA/AM, EM TERRENO LOCALIZADO NA RUA BORBA S/N.º, ITACOATIARA/AM, COM FORNECIMENTO TOTAL DE MÃO DE OBRA, FERRAMENTAS, EQUIPAMENTOS, MATERIAIS DE CONSUMO, E MATERIAIS DE REPOSIÇÃO NECESSÁRIOS PARA EXECUÇÃO DOS SERVIÇOS

COMPOSIÇÃO DO BDI

Item	Descrição	Em cifras (%)
Grupo A		
R	RISCOS	1,27%
SG	SEGURO E GARANTIA	0,80%
AC	ADMINISTRAÇÃO CENTRAL	4,00%
SUB-TOTAL A		6,07%
Grupo B		
L	LUCRO BRUTO	7,40%
SUB-TOTAL B		7,40%
Grupo C		
DF	DESPESAS FINANCEIRAS	1,23%
SUB-TOTAL C		1,23%
Grupo D		
D.1	PIS	0,65%
D.2	COTINS	3,00%
D.3	ISS	2,00%
D.4	CPRB	4,50%
SUB-TOTAL D		10,15%
		28,35%

$$BDI (\%) = \left[\frac{(1 + A) \times (1 + B) - (1 + C)}{(1 - D)} - 1 \right] \times 100$$

Licitante	CONSTRUTORA PROGRESSO LTDA	
Edital	TOMADA DE PREÇOS Nº 2.002/2021-CPU/MP/PGI	
Contratante	MINISTÉRIO PÚBLICO DO ESTADO DO AMAZONAS - MP/PGI	
Local	RUA BORBA S/N.º - IIRACY, ITACOATIARA/AM	

Objeto CONTRATAÇÃO DE EMPRESA ESPECIALIZADA PARA PRESTAÇÃO DE SERVIÇOS DE CONSTRUÇÃO DA EDIFICAÇÃO DESTINADA A INSTALAR AS PROMOTORIAS DE JUSTIÇA DA COMARCA DE ITACOATIARA/AM, EM TERRENO LOCALIZADO NA RUA BORBA S/N.º, ITACOATIARA/AM, COM FORNECIMENTO TOTAL DE MÃO DE OBRA, FERRAMENTAS, EQUIPAMENTOS, MATERIAIS DE CONSUMO, E MATERIAIS DE REPOSIÇÃO NECESSÁRIOS PARA EXECUÇÃO DOS SERVIÇOS

COMPOSIÇÃO DO BDI

Item	Descrição	Em dígitos (%)
Grupo A		
R	RISCOS	0,50%
SG	SEGURO E GARANTIA	0,30%
AC	ADMINISTRAÇÃO CENTRAL	1,50%
SUB-TOTAL A		2,30%
Grupo B		
L	LUCRO BRUTO	2,15%
SUB-TOTAL B		2,15%
Grupo C		
DF	DESPESAS FINANCEIRAS	0,90%
SUB-TOTAL C		0,90%
Grupo D		
D.1	PIS	0,65%
D.2	COPINS	3,00%
D.3	ISS	2,00%
D.4	CPRB	4,50%
SUB-TOTAL D		10,15%
BDI (%)		17,35%

$$BDI (\%) = \left\{ \left[\frac{(1+A) \times (1+B) \times (1+C) - 1}{(1-D)} \right] - 1 \right\} \times 100$$



Licitante	CONSTRUTORA PROGRESSO LTDA
Edital	TOMADA DE PREÇOS Nº 2.002/2021-CEP/MP/PGI
Contratante	MINISTÉRIO PÚBLICO DO ESTADO DO AMAZONAS - MP/PGI
Local	RUA BORBA S/N.º - IIRACY ITACOATARA/AM
Objeto	CONTRATAÇÃO DE EMPRESA ESPECIALIZADA PARA PRESTAÇÃO DE SERVIÇOS DE CONSTRUÇÃO DA EDIFICAÇÃO DESTINADA A INSTALAR AS PROMOTORIAS DE JUSTIÇA DA COMARCA DE ITACOATARA/AM, EM TERRENO LOCALIZADO NA RUA BORBA S/N.º, ITACOATARA/AM, COM FORNECIMENTO TOTAL DE MÃO DE OBRA, FERRAMENTAS, EQUIPAMENTOS, MATERIAIS DE CONSUMO E MATERIAIS DE REPOSIÇÃO NECESSÁRIOS PARA EXECUÇÃO DOS SERVIÇOS

ENCARGOS SOCIAIS SOBRE A MÃO DE OBRA

Código	Descrição	Desonerado	
		Horista	Mensalista
GRUPO A			
A1	INSS	0,00%	0,00%
A2	SESI	1,50%	1,50%
A3	SENAI	1,00%	1,00%
A4	INCRA	0,20%	0,20%
A5	SEBRAE	0,60%	0,60%
A6	SALÁRIO-EDUCAÇÃO	2,50%	2,50%
A7	SEGURO CONTRA ACIDENTES DE TRABALHO	3,00%	3,00%
A8	FGTS	8,00%	8,00%
A9	SECONCI	1,00%	1,00%
A	Total	17,80%	17,80%
GRUPO B			
B1	REPOUSO SEMANAL REMUNERADO	17,94%	Não Incide
B2	FERIADOS	4,01%	Não Incide
B3	AUXÍLIO - ENFERMIDADE	0,80%	0,69%
B4	13º SALÁRIO	10,85%	8,33%
B5	LICENÇA PATERNIDADE	0,08%	0,06%
B6	FALTAS JUSTIFICADAS	0,72%	0,56%
B7	DIAS DE CHUVAS	1,77%	Não Incide
B8	AUXÍLIO ACIDENTE DE TRABALHO	0,12%	0,09%
B9	FÉRIAS GOZADAS	8,75%	6,72%
B10	SALÁRIO MATERNIDADE	0,03%	0,02%
B	Total	45,17%	116,47%
GRUPO C			
C1	AVISO PRÉVIO INDENIZADO	5,21%	4,00%
C2	AVISO PRÉVIO TRABALHADO	0,12%	0,09%
C3	FÉRIAS INDENIZADAS	4,68%	3,59%
C4	DEPÓSITO RESCISÃO SEM JUSTA CAUSA	4,70%	3,61%
C5	INDENIZAÇÃO ADICIONAL	0,44%	0,34%
C	Total	15,15%	11,63%
GRUPO D			
D1	REINCLINDÊNCIA DE GRUPO A SOBRE GRUPO B	8,04%	2,93%
D2	REINCLINDÊNCIA DE GRUPO A SOBRE AVISO PRÉVIO TRABALHADO E REINCLINDÊNCIA DO FGTS SOBRE AVISO PRÉVIO INDENIZADO	0,44%	0,34%
D	Total	8,48%	3,27%
Total (A + B + C + D)		86,60%	49,17%